Director
LEÃO VELLOSO

Correio da Manhã

Proprietario
EDMUNDO BITTENCOURT

Endereço telegraphico — "CORREOMANHA"
Impresso em papel de HOLMBERG BECH & Cª.—Stockolmo e Rio.

Director, 1558 C.—Red. 5698, C.—Administração, 37, Central.
Impresso em papel de NORDSKOG & Cº.—Christiania—Rio.

ANNO XVIII — N. 7.373
Gerente—V. A. DUARTE FELIX

RIO DE JANEIRO -- QUARTA-FEIRA, 7 DE MAIO DE 1919

REDACÇÃO
Largo da Carioca n. 13

O MOMENTO INTERNACIONAL — Serviços da Associated Press e Havas e dos correspondentes especiaes do "Correio da Manhã"

As propostas de paz serão entregues hoje, á tarde, aos delegados allemães, em Versalhes

A ALLEMANHA PROTESTA CONTRA A DEMORA DAS NEGOCIAÇÕES

LONDRES, 6 — Um telegramma do correspondente da Associated Press em Copenhague diz: - "Os jornaes de Berlim informam que a delegação allemã de paz enviou domingo um "ultimatum" á Ententе, pedindo uma resposta até ás 5 horas, segunda-feira, sobre o dia em que lhes vão ser apresentadas as propostas de paz. Nesse documento os allemães declaram que serão obrigados a regressar a Berlim, no caso de ulterior adiamento". Um despacho radiographico recebido hontem diz: - "Se a demora continua em Versailles, pensa o governo de Berlim chamar os seus delegados, que só voltarão a Versailles quando os alliados estejam promptos para negociar".

OS CINCO MINISTROS DO EXTERIOR ALLIADOS ESTUDAM A ATTITUDE A ADOPTAR, CASO OS ALLEMÃES SE RECUSEM A ACCEITAR O TRATADO DE PAZ

PARIS, 6 — O sr. Clemenceau entregará amanhã, ás 3.15 da tarde, em nome de todas as potencias alliadas e associadas, o texto integral do tratado de paz com a Allemanha.

A commissão dos negocios exteriores da Camara Belga approvou, por unanimidade, a decisão do governo resolvendo assignar o tratado de paz com a Allemanha. Esse tratado foi julgado honroso e satisfactorio.

Ha ahi a manifestação pura e simples da linguagem official. Fala o protocollo, e nada mais, porquanto a verdade é que a Belgica só registra neste momento o amargor da sua conducta oppondo-se á livre passagem dos exercitos allemães pelo seu solo, quando elles marchavam para attingir o norte da França.

Foi de certo inestimavel o concurso que o seu pequeno exercito prestou aos alliados. No começo da guerra, quando a machina militar da Allemanha havia sido preparada pelo estado-maior do Exercito para funccionar com uma precisão mathematica dentro do plano traçado para a offensiva, foram as primeiras batalhas do territorio belga que prepararam o primeiro Marne.

No entanto, na larga crise a que foi submettida, a Belgica começou a sentir como os alliados encaravam a sua attitude de começo, desde que se viu na obrigação de viver dos seus emprestimos.

A Inglaterra, por exemplo, fez-lhe varios adeantamentos. Mas, ao envés de reservar a liquidação delles para o momento em que estivesse resolvida a questão militar, tinha o cuidado de descontar os juros e as quantias necessarias para o custeio e sustento do exercito belga em campanha.

Ainda agora, o Parlamento da Belgica dirigiu ao do Brasil e aos dos demais paizes alliados mensagens solicitando que reforcem as suas pretensões junto aos representantes das potencias directoras dos trabalhos da Conferencia.

O que parece certo, porém, é que de nada lhe servirá esse appello, por mais acatado que seja pelas nações que formam o satellitismo dos alliados poderosos. As pequenas nações, ainda que se chamem Belgica, estão fadadas a acceitar o que determinarem as que dispõem neste momento das grandes influencias economicas e financeiras do mundo.

A hora do perigo já está passada...

* * *

Se a Allemanha recusar as propostas de paz...

PARIS, 6 -- O conselho dos ministros do Exterior das cinco grandes potencias estão deliberando sobre a attitude a adoptar pelos alliados no caso em que a delegação allemã se recuse a acceitar as propostas de paz.

Parece que a medida a adoptar nessas circumstancias será a de isolar a Allemanha completamente do resto do Mundo sob o ponto de vista economico.

* * *

OS PRISIONEIROS FEITOS PELOS INGLEZES

Londres, 6 — O ministro da Guerra sr. Vinston Churchill declarou na sessão de hoje da Camara dos Communs que se eleva a 559.072 o numero de prisioneiros feitos pelos exercitos britannicos. Desses prisioneiros, 196.479 estão na França, 193.311 na Grã-Bretanha e 160.283 em outros pontos do Imperio.

* * *

A PROPOSITO DE UM ATAQUE PROJECTADO PELOS ALLEMÃES

Berlim, 6 — Informam de Weimar que uma fracção do Partido Popular Allemão dirigiu-se a von Fehrenbach, presidente da assembléa nacional, propondo-lhe que fizesse reunir o parlamento afim de discutir as medidas a tomar pelo governo na previsão do ataque projectado pelos polacos contra a Posnania e a Alta-Silecia.

* * *

NA ACADEMIA DE MEDICINA DE PARIS

Paris, 6 — O dr. Abreu, encarregado do serviço de radiographia do hospital brasileiro nesta capital, fez hoje na Academia de Medicina uma communicação muito importante relativamente ao valor da tintura nos radio-diagnosticos sobre as affecções thoraxicas.

A leitura desse processo agradou á seleta assistencia entre a qual se notavam varias notabilidades do mundo medico.

ALTERAÇÕES NO TRATADO PRELIMINAR DE PAZ

—:—

Garantias á França

PARIS, 6—Nos circulos da Conferencia da Paz affirma-se que ainda esta tarde foram feitas algumas alterações no tratado preliminar, acreditando-se que até o ultimo momento as clausulas desse tratado serão successivamente modificadas. Acredita-se que as alterações introduzidas mais affectam a phraseologia do texto do que a essencia das condições. O Conselho dos Cinco Ministros das Relações Exteriores ainda não adoptou uma decisão definitiva sobre a publicação do texto do tratado; o projecto de publical-o textualmente ainda não é considerado provavel. O unico plano apparentemente acceito é o de fornecer um resumo de 10.000 palavras, contendo os principaes termos do tratado afim de ser dado á publicidade na manhã de quinta-feira proxima.

PARIS, 6 — O marechal Foch, falando na sessão plenaria de hoje da Conferencia, disse que do ponto de vista militar o tratado de paz não offerecia garantias adequadas á França e que a sua convicção pessoal era que esse tratado não devia ser assignado. O marechal disse ainda que a França tinha absoluta necessidade de manter uma cabeça de ponte ao longo do Rheno e que a sua occupação por quinze annos era insufficiente.

* * *

SÉRIOS DISTURBIOS NA CAPITAL DA ALLEMANHA

Berlim, 6 — Deu-se hontem séria desordem nesta capital provocada pelo facto de terem as autoridades policiaes perseguido alguns individuos que se dedicavam á venda de artigos roubados. Estabeleceu-se terrivel collisão entre policiaes e populares, ficando quatro dos primeiros feridos e um civil morto.

O conflicto começou por occasião de uma busca dada pela policia nos logares onde os referidos individuos escondiam os generos para serem vendidos clandestinamente. Quando a policia se adeantou a populaça abriu fogo contra ella. Dada a inferioridade dessa força para conter a grande massa de povo o ministro do Interior solicitou do da Guerra uma companhia de soldados que immediatamente partiu em auxilio da policia.

A tropa prendeu nove vendedores que entre outras coisas facilitavam cartões de fornecimentos de viveres dos quaes tinham para mais de mil; tambem foi encontrada grande quantidade de objectos roubados.

A populaça tentou tomar os presos dos soldados porém foi dispersa e posta em debandada.

* * *

A SITUAÇÃO INTERNACIONAL DE NOVOS ESTADOS

Paris, 8 — Nos centros diplomaticos tem sido ultimamente discutida a situação internacional dos novos estados yugo slavos e tcheco slovacos.

O facto de terem sido apresentadas aos allemães as credenciaes dos representantes desses paizes conjunctamente com as das outras delegações, é considerado como o reconhecimento desses novos Estados.

* * *

A "SEMANA HESPANHOLA" EM PARIS

Paris, 6 — Entre as personalidades hespanholas que vieram tomar parte nos trabalhos da "Semana Hespanhola" acham-se os senadores Carlos Cortez, José Cana, o literato sr. Leguardo Quevedo e o professor sr. Devuen.

O comité organizador da "Semana Hespanhola" enviou um telegramma ao rei Affonso XIII agradecendo o interesse tomado, por sua majestade, na "Semana".

* * *

UM APPELLO DOS CHINEZES AO PRESIDENTE WILSON

Paris, 6 — Os representantes da China fizeram um appello ao presidente Wilson no sentido de que lhes fosse concedida permissão para assistirem ao acto da apresentação do tratado de paz aos delegados allemães amanhã, quarta-feira.

A China, o Sião e sete republicas latino-americanas que se acham em guerra com a Allemanha não estão incluidas na lista official das delegações que devem assistir á ceremonia.

A REVOLUÇÃO EM COSTA RICA

Managuá, 6 — As tropas costariquenses commandadas pelo general nicaraguense Chavez retiraram-se hontem de La Cruz para Liberia perseguidas pelos revolucionarios costariquenses que avançam vindos de lago Sapao, Nicaragua.

As autoridades militares acreditam que o presidente Tinoco dará renhido combate aos revolucionarios em Liberia, mas caso suas forças sejam derrotadas o governo provavelmente cairá.

* * *

O JULGAMENTO DO EX-KAISER

Londres, 6 — Na Camara dos Communs, o ministro do Interior, sr. Shortt, respondendo a uma interpellação, declarou não ser exacta a noticia de que a Conferencia da Paz tenha resolvido não castigar o kaiser.

* * *

A TRAVESSIA DO ATLANTICO EM AEROPLANO

Nova York, 6 — Devido as avessas condições climatericas foi resolvido officialmente addiar a projectada travessia do Atlantico em aeroplano.

* * *

A ALLIANÇA RUSSO-UKRANIANA

Paris, 6 — *O Temps* informa que em um radiogramma lançado no dia 2 do corrente pelo governo sovietista russo, foi dado o texto do tratado de alliança celebrado entre os maximalistas ukranianos e russos.

* * *

HOMENAGENS A'S VICTIMAS DA MARINHA MERCANTE ITALIANA

Genova, 6 — Inaugurou-se nesta cidade a placa commemorativa dos mortos da marinha mercante victimas dos submarinos.

O almirante Delbono, que assistia á cerimonia, pronunciou um discurso em que salientou os relevantes serviços prestados pela marinha mercante durante a guerra.

* * *

OS MAXIMALISTAS EXIGEM A EVACUAÇÃO DA BESSARABIA

Paris, 5 (Retardado) — Um *ultimatum* assignado por Tchitcherine e Kakowski foi enviado á Romania, fazendo diversas exigencias, especialmente a evacuação da Bessarabia.

Nesse documento era pedida uma resposta dentro de 48 horas. Caso não seja dada essa resposta, os governos russo e ukraniano se reservam a liberdade de acção a respeito da Rumania.

* * *

O MINISTRO REGIS DE OLIVEIRA

Paris, 4 — Chegou a esta capital o ministro Regis de Oliveira.

* * *

A RENDIÇÃO DO SOVIET HUNGARO

BASLE, 6 — Telegrammas de Vienna, chegados a esta cidade, confirmam a noticia hontem transmittida da rendição do governo communista da Hungria. Accrescentam esses telegrammas que Bela Kun e seus collaboradores não offereceram a menor resistencia nem fizeram objecções ás condições impostas pelos vencedores.

A entrega foi incondicional.

* * *

A GRÉVE DOS EMPREGADOS BANCARIOS DE PARIS

Paris, 6 — Os chefes do movimento paredista dos empregados dos bancos declararam que o numero de grevistas é de 15.000 dos quaes oitenta por cento são empregados na Société Generale, cincoenta por cento do Credit Lyonnais e egual numero do Comptoir National des Descompts.

O Credit Lyonnais declara que de seus 5.000 empregados 4.000 estão trabalhando. Os paredistas insistem em suas reclamações de augmento de ordenados e melhoria nas condições de trabalho.

* * *

O REABASTECIMENTO DAS PROVINCIAS BALTICAS

Paris, 5 (Retardado) — Os quatro ministros dos Negocios Extrangeiros das grandes potencias, reunidos hoje de tarde, examinaram a questão do restabelecimento das provincias balticas e da Finlandia.

O conselho dos quatro examinou a maneira como devem ser interpretadas todas as clausulas do tratado da paz que amanhã será entregue aos allemães.

* * *

O QUE FEZ A GUARDA VERMELHA ANTES DE DEIXAR MUNICH

Berna, 6 — Um despacho de fronteira bavara informa que a guarda vermelha communista, antes de evacuar Munich, destruiu todos os documentos da prefeitura de policia daquella cidade, anniquilando assim o trabalho de cincoenta annos da policia bavara.

A ORGANIZAÇÃO PROVISORIA DA LIGA DAS NAÇÕES

Paris, 6 — Um communicado official hontem publicado diz:

"O comité" de organização da Liga das Nações nomeado na sessão plenaria da Conferencia da Paz de 9 de abril ultimo realizou a sua primeira reunião hontem, segunda-feira, no Hotel Grillon.

Foram adoptadas dezeseis resoluções sobre a organização provisoria da Liga.

O coronel House, representante dos Estados Unidos propoz para presidente da Liga o sr. Pichon, ministro das Relações Exteriores, sendo eleito unanimemente, sir Erc Drummond foi convidado a occupar seu logar de secretario geral em exercicio.

Achavam-se presentes os seguintes delegados: Pichon, pela França, presidente; coronel House, Estados Unidos; lord Robert Cecil, Grã-Bretanha; marquez Imperiale, Italia; Machino, Japão; Jacques Myns, Belgica; Epitacio Pessoa, Brasil; Venizelos, Grecia; e Guyunes Delcon, Hespanha.

* * *

AS SOCIEDADES IRLANDEZAS DOS ESTADOS UNIDOS

Nova York, 6 — Chegaram hontem a esta cidade, procedentes de Belfast, os srs. Michael Ryan, de Philadelphia, e Eward Dunne, ex-governador de Illinois, ambos representantes das sociedades irlandezas dos Estados Unidos.

Na estação esperava o desembarque desses viajantes enorme multidão que organizou um cortejo escoltado por soldados americanos; o prestito percorreu, as ruas principaes da cidade.

Não obstante as disposições militares em vigor que prohibem a organização de prestitos e meetings, as autoridades não intervieram para impedir essa demonstração.

Alguns americanos falaram ás massas da saccada do hotel salientando os fins da guerra e propugnando pelo direito do governo proprio sob a fórma republicana que assiste ao povo da Irlanda.

Os oradores declararam que os irlandezes tinha mais direito á independencia que os yugo-slavos.

Tambem falaram diversos sinnfeinners que pronunciaram patrioticos discursos.

* * *

CONGRESSO OPERARIO

Paris, 6 — A' commissão Administrativa da Conferencia Geral do Trabalho resolveu convocar para 25 do corrente a Commissão Confederada Nacional para examinar a situação e fixar a data do Congresso Operario.

* * *

A VICTORIA ALCANÇADA SOBRE O SOVIET DA BAVIERA

Munich, 6 — A victoria das forças do governo de Berlim, conseguindo derrubar o soviet da Baviera, causou intenso regosijo nesta capital.

A cidade apresenta o aspecto dos grandes dias de festa; as casas estão embandeiradas e as ruas repletas de pessoas pertencentes a todas as classes sociaes que enthusiasticamente erguem vivas aos srs. Ebert e Hoffmann e applaudem os soldados á sua passagem, offerecendo-lhes no mesmo tempo refrescos, charutos e cigarros quando estes fazem alto para descançar.

Quando, pelo contrario, se vê nas ruas alguns spartacistas, que são conduzidos presos, o povo os insulta cobrindo-os de improperios.

* * *

DOIS DELEGADOS ALLEMÃES REGRESSAM A BERLIM

Berlim, 6 — Foi officialmente annunciado hontem que a partida de Versailles dos ministros Landsberg e Giesbert, que fazem parte da delegação allemã não se relaciona de fórma nenhuma com as negociações da paz.

Nova York, 6 — Telegrammas aqui recebidos informam que os ministros Landsberg e Giesbert, membros da delegação allemã á Conferencia de Versailles deixaram essa cidade regressando á Allemanha.

* * *

A VOLTA DOS DELEGADOS ITALIANOS A PARIS

Paris, 6 — Os jornaes manifestam grande prazer pela decisão dos delegados italianos em acceitarem o convite do Conselho dos Tres e regressarem a Paris para assistir á entrega das condições de paz aos representantes da Allemanha.

A imprensa parisiense é unanime em declarar que os Alliados tem em grande apreço mais esta prova de solidariedade, da parte da Italia, para com os Alliados e salientam que o regresso dos delegados italianos consitue, não só mais uma demonstração daquella solidariedade como a vontade da Italia em desfazer qualquer manobra possivel do inimigo.

Dizem ainda os jornaes que o espirito de conciliação, que os italianos acabam de patentear, auxilia enormemente os bons desejos geraes em encontrar-se uma solução satisfatoria para o problema do Adriatico.

A imprensa de Paris rejubila-se tambem pela feliz solução da questão belga e declara que seria inaceitavel a paz que não desse uma reparação completa aos prejuizos soffridos pela Belgica.

A ENTREGA DAS PROPOSTAS DE PAZ AOS ALLEMÃES

—:—

O cerimonial que será observado por essa occasião

PARIS, 6 — O correspondente da "Associated Press" em Paris, conseguiu obter algumas informações sobre o cerimonial que será observado por occasião da entrega das propostas de paz aos allemães, amanhã, quarta-feira.

Quando os delegados allemães entrem no salão de jantar do Trianon Palace para receber o texto do tratado elles encontrarão os representantes das potencias que se colligaram contra a Allemanha esperando-os numa grande mesa a cuja cabeceira estarão de pé os srs. Clemenceau, Wilson e Lloyd George.

Os delegados allemães não se unirão immediatamente aos delegados alliados, senão quando forem conduzidos para perto de uma pequena mesa que se achará na outra extremidade da grande ferradura formada pela mesa coberta com um tapete verde.

Dessa mesa os allemães ouvirão o discurso de Clemenceau abrindo a sessão e receberão o julgamento das potencias alliadas e associadas contido em um volume em que tambem estão formuladas as condições accordadas nos quatro mezes de deliberações da Conferencia inter-Alliada.

A direita de Clemenceau achar-se-ão o sr. Wilson e os delegados norte-americanos e á esquerda o sr. Lloyd George e os outros representantes da Grã-Bretanha.

A seguir aos delegados americanos achar-se-ão os francezes com o marechal Foch ao centro; em seguida virão os representantes da Italia, Brasil, Grecia, Portugal e Servia.

A' esquerda da delegação ingleza figurarão os delegados dos Dominios Britannicos, Polonia, Rumania e Tcheco Slovaquia.

De accordo com as disposições adoptadas apenas seis dos principaes delegados allemães, tres secretarios e um official stenographo serão reconhecidos dentre a numerosa delegação germanica.

Quarenta representantes da imprensa serão admittidos, os quaes occuparão logares atrás dos delegados allemães.

* * *

A AGITAÇÃO OPERARIA EM PORTUGAL

Lisboa, 6 — O pessoal dos bondes e os empregados municipaes continuam em parede. Devido á paralysação do trafego dos electricos a cidade apresenta um aspecto extranho.

Lisboa, 6 — A bordo do "Moçambique" hoje chegado de Africa, foram presos dois subditos russos accusados de fazer propaganda das idéas maximalistas. Os presos foram levados ao ministerio do Interior onde devem prestar declarações.

Lisboa, 6 — Consta que os operarios de construcção civil projectam um movimento paredista em todo o paiz.

Lisboa, 6 — O governador civil como medida preventiva de ordem publica, ordenou o encerramento da Bibliotheca Nacional.

* * *

A LUTA NA MURMANIA

Londres, 6 — Telegramma official, datado de 4 do corrente, dá as seguintes informações sobre as operações na Murmania:

"Capturamos hontem Meselskaya, ao sul de Urosezere: o inimigo resistiu tenazmente. Fizemos alguns prisioneiros e apoderamo-nos de consideravel quantidade de material ferro-viario.

O inimigo teve cerca de quarenta mortos e as nossas forças perderam quatro mortos e quatro feridos."

* * *

O EXERCITO BAVARO VAE SER DISSOLVIDO

Berlim, 6 — Segundo informações aqui recebidas o Ministerio da Guerra da Baviera vae ser transferido de Bamberg para Munich.

O gabinete vae adoptar uma resolução dissolvendo o exercito bavaro em consequencia da inactividade em que se manteve durante os ultimos tumultos na capital.

ESPERAM-SE ALTERAÇÕES RADICAES NA SITUAÇÃO RUSSA

Paris, 6 — Pessoas altamente conhecedoras das questões russas que se acham ao serviço de varias delegações da Conferencia da Paz esperam que se produzam alterações radicaes na situação do ex-imperio moscovita no correr desta proxima semana.

O movimento militar finlandez que ameaçava Petrogrado e que foi abafado mysteriosamente está agora bem definido.

O general Yudenitch, com quatro mil soldados russos havia supportado o governo finlandez, recrutando grande numero de camponezes russos que se manifestavam cansados com as continuas requisições dos bolshevikis.

O general Yudenitch domina o extremo sul da estrada de ferro.

A retirada das tropas bolshevikis que operam contra os alliados na peninsula do Kola tornou-se agora impossivel.

Tambem foram cortadas as communicações entre o governo de Moscou e a costa da Murmania.

Sob a direcção de Yudenitch e dos chefes das tropas finlandezas, os residentes do districto da Carelia preparam-se, apparentemente, para iniciar a campanha para a annexação dessa região á Finlandia.

A occupação da Carelia dará á Finlandia a posse da estrada de ferro de Kola e uma saida para o norte pelo mar Artico.

O comité russo em Paris, que trabalha ardentemente pela união da Russia, manifesta-se decididamente contrario a esses planos.

Muitas pessoas acreditam que a Entente favorece e auxilia os manejos de Yudenitch.

Os siberianos continuam em sua marcha sobre o oeste em direcção do Volga, sob o mando do almirante Koltchalk. Assim, este ameaça o valle do Volga e Yudenitch a cidade de Petrogrado.

Os anti-bolshevikis conservam Kieff e o exercito do norte, do almirante Koltchak marcha rapidamente na direcção das linhas de communicação entre Moscou e Archangel. A situação dos bolshevikis parece em extremo precaria.

* * *

O COMMERCIO COM A ALLEMANHA E AS RESTRICÇÕES

Paris, 6 — O Supremo Conselho Economico decidiu suspender certas restricções com referencia ao commercio com a Allemanha e pendentes da assignatura do tratado.

Foi suspensa a lista negra financeira e os paizes neutros receberam notificação de que agora elles estão em plena liberdade para estender seus creditos aos cidadãos allemães.

Os saldos e os valores em caixa dos allemães nos paizes neutros foram reservados pelo Conselho para pagamentos das importações.

Os saldos das exportações da Allemanha podem ser livremente utilizados para pagamento dos artigos de importação permittida.

* * *

AINDA OS ACONTECIMENTOS DO 1º DE MAIO EM PARIS

Paris, 6 — Os jornaes dizem que 87 das pessoas presas durante as manifestações aqui feitas a 1º de maio serão submettidas aos conselhos de guerra accusadas umas de terem praticado violencias e ultrages, outras de rebellião e de terem proferido gritos sediciosos e, finalmente, outras por trazerem armas prohibidas.

Entre os presos ha numerosos de origem estrangeira e que eram portadores de quantias importantes.

* * *

A CHINA ASSIGNARA' A PAZ SOB PROTESTO

PARIS, 6 — Os delegados chinezes á Conferencia da Paz mostram-se profundamente contrariados com a solução dada á questão de Shantung. Provavelmente a delegação chineza não recusará a assignatura ao tratado da paz, porém o fará com protesto.

* * *

A ASSIGNATURA DO TRATADO DE PAZ

Paris, 6 — Considera-se agora possivel que o tratado de paz com a Allemanha seja assignado antes do dia 1 de junho proximo.

Essa declaração foi feita hontem á noite por um membro da delegação norte-americana depois de um dia de pronunciada actividade entre os delegados em que os trabalhos relacionados com os preparativos do tratado foram grandemente adiantados.

Sobre o problema do Adriatico ainda não se chegou a nenhum accôrdo com os delegados italianos; o facto porém de terem voltado os srs. Orlando e Sonnino é considerado animador.

Os membros da delegação italiana agora de regresso a Paris declaram que os telegrammas endereçados aos jornaes allemães noticiavam ter a Italia rompido com as potencias da Entente; essa declaração feita em tom de protesto revela as intenções dos italianos de se conservarem leaes aos Alliados.

TELEGRAMMAS RECEBIDOS ATÉ ÁS 6 HORAS DA TARDE

As negociações de Versailles

Os delegados allemães salientam a ausencia da delegação italiana

Paris, 5 (Retardado) — O sr. Clemenceau recebeu hoje ao anoitecer o presidente Wilson, com quem conferenciou por algum tempo.

Roma, 5 (Retardado) —Annuncia-se que o Conselho dos Tres, na sua ultima reunião em Paris, resolveu introduzir no tratado preliminar da Paz um artigo pelo qual a Allemanha se compromette a acceitar todas as condições que os alliados venham a estabelecer para a assignatura da Paz com os paizes que pertenciam ao antigo imperio austro-hungaro.

Paris, 5 (Retardado) — Informam de Versailles que se reuniu hoje no Palacio Trianon a Commissão Economica, assistindo os conselheiros technicos dos Estados Unidos, da França, da Inglaterra e da Italia e os delegados financeiros allemães.

Londres, 5 (Retardado) — O *Daily Chronicle* commenta favoravelmente a resolução do conselho da Corôa da Belgica, de assignar o tratado da Paz com a Allemanha, — dizendo que, comquanto a Belgica não seja considerada uma das grandes potencias, a certo respeito ella é a mais proeminente entre as pequenas nações que declararam guerra á Allemanha, e a sua abstenção seria considerada como um golpe dado no credito moral dos Estados alliados e associados.

Paris, 5 (Retardado) —O texto das preliminares da Paz será communicado aos delegados das potencias em guerra com a Allemanha amanhã, terça-feira, no decorrer de uma reunião no palacio do Cáes d'Orsay e será entregue aos delegados allemães na quarta-feira, ás quinze horas, no palacio Trianon em Versailhes.

Londres, 5 (Retardado) — O *Daily Chronicle*, referindo-se ao regresso dos srs. Orlando e Sonnino a Paris, diz que é muito razoavel suppôr-se que esse facto constitue um bom augurio para a solução das questões que se relacionam com as reivindicações da Italia, permittindo-lhe retomar o seu logar ao lado dos paizes seus alliados e termina: "Esperamos que um tal facto levará aos allemães a convicção de que não podem esperar a divisão entre os paizes alliados nem tão pouco a existencia entre elles de sentimentos menos cordiaes."

O *Daily Mail*, referindo-se egualmente ao facto, escreve: "Podemos esperar que com a volta dos delegados italianos a questão do Adriatico seja resolvida de maneira justa. Seria deploravel que a Italia, que desde o começo se manteve reservada e insistiu sempre na annexação de Fiume, semeasse uma fonte permanente de attritos e de conflictos futuros entre ella e o Reino dos serviços, croatas e slovenos."

Roma, 5 (Retardado) — Sabe-se aqui que os delegados allemães, quando apresentaram as credenciaes dos alliados, na sexta-feira ultima, em Versalhes, salientaram a ausencia da delegação italiana e fizeram objecções á presença dos delegados slovenos, observando, quanto a estes ultimos, que ainda não havia sido reconhecido o Reino dos Servios, Croatas e Slovenos.

A imprensa italiana registra esta informação sem lhe fazer commentarios. Nos circulos politicos, porém, o facto é interpretado como um indicio de que a Conferencia da Paz resolverá a crise provocada pela questão do Adriatico antes da entrega do tratado de paz aos allemães. Considera-se, além disso, que uma demonstração de indifferença por parte dos alliados pelos interesses da Italia poderia ter como consequencia um brusco levantamento da opinião publica.

Roma, 5 — (Retardado) — O sr. Orlando, chefe do gabinete, visitou esta manhã, o sr. Sonnino, ministro das Relações Exteriores.

Em seguida a essa visita o sr. Orlando recebeu em sua residencia o senador Ferdinando Martini e o ministro Berinini.

A' tarde, o chefe do gabinete, recebeu o conselheiro da embaixada de França, sr. Roux seguindo depois para o Quirinal, onde conferenciou com o rei durante uma hora.

Por sua vez, o sr. Sonnino recebeu a visita do embaixador inglez, sir J. Rennell Redd, que acaba de regressar de Paris.

Segundo a epoca, haverá amanhã de manhã uma reunião extraordinaria do conselho de ministros.

Paris, 5 (Retardado) — Os jornaes salientam a frequencia das entrevistas havidas em Roma, nos ultimos dias, entre o sr. Barrère, embaixador francez, e o sr. Luzzatti.

O sr. Barrère tem trabalhado para secundar os esforços que dirigem a França e a Italia no sentido de uma solução satisfactoria para os problemas presentes.

Já se acha inteiramente afastada a hypothese da assignatura da paz sem o concurso da Italia, e esta circumstancia torna o sr. Barrère muito optimista.

Paris, 5 (Retardado) — O marechal Petain assistiu hoje á tarde a uma entrevista do sr. Clemenceau com o presidente Wilson.

Em seguida o sr. Clemenceau conferenciou com quasi todos os membros do gabinete, relativamente á ultimação das preliminares da paz.

Londres, 6 — A proposito da partida dos delegados allemães Landsberg e Giersberts, que seguiram de Versailles para Berlim, dizem informações officiosas allemães, aqui recebidas, que esse facto não affectará absolutamente as negociações da paz.

Paris, 6 — *La Liberté*, referindo-se á questão dos cabos telegraphicos allemães hontem discutida pelo conselho dos tres chefes do governo, diz que entre os pedidos formulados pela França figuram os que se referem aos cabos de Emden a Brest, e o Dakar a Pernambuco, tomados pelos francezes durante a guerra e já ligados á rêde telegraphica franceza.

Paris, 6 — Ao contrario do que affirmou hontem um jornal da manhã, *La Liberté* diz não ser verdade que o estatuto relativo á margem esquerda do Rheno esteja ainda em discussão. Não merece mais duvida que as condições da occupação pela França são definitivas e já se acham todas homologadas.

Paris, 6 — A Conferencia da Paz creou uma commissão para estado das questões que affectam os Estados balticos.

Paris, 6 — As credenciaes da delegação italiana foram entregues esta manhã em Versailles, aos plenipotenciarios allemães.

Bruxellas, 6 — A commissão dos negocios exteriores da Camara dos Representantes approvou por unanimidade, a resolução do governo em assignar o tratado de paz com a Allemanha, por considerал-o honroso e satisfatorio.

Paris, 6 — A delegação lithuania, que se acha em Paris, enviou um telegramma ao Conselho Nacional da Lithuania, informando-o de que os Polacos tentaram tomar Vilna, cidade que ainda está em poder dos bolshevistas. Informou tambem que os Polacos haviam tomado Grodno.

A mesma delegação protestou perante a Conferencia da Paz contra essa invasão da Lithuania pelas forças polacas.

O conselho dos quatro ministros de Relações Exteriores tomando conhecimento desse protesto, ordenou ás duas partes que cessassem as hostilidades.

* * *

O MINISTRO HOLLANDEZ EM PARIS

Paris, 5 (Retardado) — O ministro da Hollanda, sr. Stuers, que nesta capital vinha exercendo aquelle cargo desde 1885, acaba de fallecer com a avançada edade de 75 annos.

* * *

A GRÉVE DOS BANCOS DE PARIS

Paris, 5 (Retardado) — A gréve dos empregados dos Bancos é apenas parcial.

A calma é completa e parte do pessoal dos Bancos continúa a comparecer ao trabalho.

* * *

O RECONHECIMENTO DO GOVERNO DA FINLANDIA

Nova York, 6 — Telegrapham de Paris annunciando que o Conselho dos Ministros de Negocios Estrangeiros resolveu reconhecer o governo da Finlandia.

* * *

MOVIMENTO REVOLUCIONARIO NO MEXICO

Washington, 6 — Parte do exercito de Pancho y Villa apoderou-se de Bustillos, cincoenta milhas a oeste de Chihuahua.

A tomada de Bustillos é considerada como uma séria ameaça á cidade de Chihuahua.

* * *

A SEMANA HESPANHOLA DE PARIS

Paris, 5 (Retardado) — A Semana Hespanhola organizada pela Commissão de Propaganda Franco-Hespanhola nesta capital reuniu-se hoje na sala do Comité de Acção Parlamentar no Estrangeiro, com uma assistencia de perto de 50 delegados universitarios hespanhoes que hontem chegaram a esta capital.

O sr. Latour, membro do Instituto, deu as boas vindas aos delegados, fazendo votos para que os trabalhos da Semana Hespanhola fossem proficuos e contribuissem cada vez mais para o estreitamento das boas relações que já existem entre a França e a Hespanha.

* * *

O SECRETARIO GERAL DA LIGA DAS NAÇÕES

Paris, 5 — (Retardado) — Hoje, na primeira reunião da commissão de organização da Liga das Nações, o sr. Pichon, por proposta do coronel House, foi acclamado presidente da referida commissão, e *sir* Jayme Erico Drummond, foi convidado para as funcções de secretario geral.

* * *

UM LIVRO DE VON JAGOW

Paris, 6 — O ex-secretario de Estado da Allemanha, von Jagow, em livro que acaba de publicar, intitulado "A Guerra Universal", suas causas e suas origens", diz que quando teve conhecimento do *Ultimatum* da Austria-Hungria á Servia, declarara que as condições impostas nesse *Ultimatum*, eram excessivamente severas, estranhando ao mesmo tempo que só tão tarde dellas houvesse tido conhecimento.

Von Jagow diz ainda no seu livro: "A guerra foi declarada á França baseada em informações não verificadas de subalternas, de que a França tinha começado as hostilidades contra a Allemanha."

* * *

O ESTATUTO DO LUXEMBURGO

Paris, 6 — O "Echo de Paris" diz que o conselho dos tres chefes de governo adoptou hontem o estatuto do Luxemburgo, que fica inteiramente desprendido dos laços que o ligavam á Allemanha

* * *

A NOVA MARINHA ALLEMÃ

Paris, 6 — Um despacho de Genebra, publicado pelo "Matin", diz que o orgão official do governo de Berlim publicou o texto da lei relativa á creação da nova marinha de guerra da Allemanha, bem como o decreto que manda executar essa lei.

* * *

O CASAMENTO DA PRINCEZA MARY

Londres, 6 — Foi desmentida officialmente a noticia do casamento da princeza Mary, com o conde de Dalkeith

O MEXICO AGITADO NOVAMENTE POR PANCHO Y VILLA

—:—

As forças governistas ameaçam Chihuahua

WASHINGTON, 6 — As noticas procedentes do Mexico referem-se ao incremento que está tomando alli o movimento revolucionario de que o celebre caudilho Pancho y Villa é um dos chefes principaes. As ultimas communicações recebidas nesta capital dizem que a rebellião no Norte do paiz ameaça estender-se a outros pontos bem como a capital onde já se têm verificado alguns symptomas revolucionarios.

O Departamento de Estado foi informado de que 3.000 empregados da North American Mining Cº., em Santa Ulalia haviam sido removidos para a cidade de Chihuahua devido as ameaças do bandido Villa

A guarnição inteira das forças do general Carranza partiu de Parral em perseguição ás de Villa e agora ameaça Chihuahua.

Acredita-se que Villa tem por immediato objectivo a posse de Torrean, o que lhe abrirá o caminho para o Norte.

* * *

VON STUCK CONSEGUIU ESCAPAR DOS "VERMELHOS" BAVAROS

Berlim, 6 — Informações vindas de Munich, dizem que o professor von Stuck, o afamado pintor e architecto bavaro, que havia sido preso como refem, conseguiu fugir, escapando á triste sorte de seus companheiros de prisão que foram executados pelo governo do soviet da Baviera quando se approximavam da capital as tropas mandadas pelo governo do sr. Ebert.

Entre as pessoas executadas em Munich figuravam diversas personalidades importantes, banqueiros, politicos do antigo regimen, scientistas, etc. que haviam sido detidos pelo soviet para se vingarem nas suas pessoas da invasão das tropas do governo central.

* * *

CONFERENCIA INTERNACIONAL DO TRABALHO

Londres, 6 — Uma informação do Ministerio do Trabalho refere que se reuniu hoje pela primeira vez naquelle Departamento de Estado a commissão encarregada de preparar os trabalhos que deverão ser apresentados na primeira Conferencia Internacional do Trabalho, prevista no Tratado de Paz, e que se deverá realizar em Washington.

Essa commissão é composta de sete membros, representantes da França, Gran-Bretanha, Estados Unidos, Italia, Japão, Belgica e Suissa.

* * *

A NOTA DO SR. ORLANDO DATADA DE SABBADO

Paris, 6 — A nota enviada pelo sr. Orlando a Paris no sabbado indicava a sua intenção de negociar com as outras potencias, segundo diz uma correspondencia de Pertinax, do "Echo de Paris", as bases propostas na carta do sr. Balfour e que Clemenceau e Lloyd George entregaram a Orlando antes da sua partida daqui.

O mesmo correspondente declara que os italianos concordarão em fazer certos sacrificios quanto á Dalmacia, afim de poderem obter a posse de Fiume.

MUTILADO

EXPEDIENTE

Percorre o Estado do Rio a serviço desta folha o nosso representante Pedro Baptista da Silva para o qual solicitamos a attenção dos nossos amigos e assignantes.

NOTAS ECONOMICAS

A exposição pecuaria, em S. Paulo, alcançou inteiro successo. Póde-se mesmo dizer, sem exaggero, que foi além do successo esperado. Foi isso o que observei com os proprios olhos,—eu que não tive, ali, o menor contagio com ninguem que tivesse a minima particula official de poder. E é isso que vou mostrar com dados e com factos, tirando delles as minhas conclusões e deixando que o leitor, por sua vez, tire tambem as suas conclusões. Pelo que se trata de uma questão de facto e não de modo de vêr pessoal.

Com effeito, para que uma exposição pecuaria logre successo, exigem-se antes de mais, entre outras condições, as seguintes: o transporte confortavel do gado; as installações da exposição propriamente, com as adaptações e accommodações requeridas, e a qualidade do gado, o que é o essencial.

Examinemos, agora, essas tres condições, cada uma de per si, na exposição do Prado da Mooca, no Estado de S. Paulo.

a) O transporte do gado — O transporte do gado do interior para a capital de S. Paulo, onde teve logar a exposição, foi perfeito. Obedeceu a todas exigencias necessarias. E assim é que todo gado chegou ao certamen nas melhores disposições. Não perdeu do peso e nem da belleza. Maior ou menor accidente não se deu com uma só cabeça. Não se viu uma só vez maltratada pela viagem. Sequer uma ligeira escoriação. Todo gado estava perfeito. Parecia que acabava de sair de suas proprias invernadas, campos de criação, ou estabulos. Causava gosto vel-o assim, tão bem disposto, em plena belleza nativa.

Desta sorte, a exposição de pecuaria paulista logrou inteiramente aquelle fim. E fim primordial, como inicio e como attracção no certamen. Porque um fazendeiro, que se prese e saiba o que custa criar, não manda um animal escolhido do seu rebanho para uma exposição, — a não ser que tenha segurança das boas condições de transporte para o mesmo. Do contrario será o prejuizo certo. E prejuizo não só de dinheiro como de tempo, de trabalho e de esforço esthetico á criação. Pois um bello animal, além de caro é o producto de um labor continuo. Exemplificando: um touro de raça, se não fôr bem transportado, póde vir a morrer, ou a perder o valor. A mesma coisa um cavallo. E' o caso do Rio Grande do Sul que, pelo orgão do Estado mais competente a respeito — "A União dos Criadores" — declarou não se fazer mais representar nas exposições pecuarias, aqui no Rio. Por que? Porque de seis bovinos que, em 1917, vieram do Rio Grande do Sul para a exposição pecuaria aqui na capital da Republica — tres se inutilizaram, perdendo um dos expositores um soberbo touro de raça Hereford, avaliado em somma superior a 20 contos. Isso, como exemplo, é typico e confirma as minhas considerações.

b) As installações da exposição — As installações da exposição pecuaria em S. Paulo obedeceram, em geral, a uma construcção simples. Armação muito leve. Estylo quasi rural. Mas tudo feito de modo a dar o maior conforto ao gado. Os pavilhões de bovinos eram cobertos, uns, com essa telha nacional franceza, e, outros, com folhas de zinco. O piso não era natural. Ao contrario, apresentava-se apropositadamente rijo e com o preparo necessario ao bem-estar do gado bovino. Cocheiras e tudo o mais deparavam a maior hygiene. A unica coisa que se podia reparar, naquelles pavilhões, era uma tal ou qual monotonia de esthetica, na sua disposição. As installações para equinos foi uma perfeição. Basta dizer que cada equino tinha um compartimento proprio — um verdadeiro quarto. A unica coisa que se podia notar a respeito, é que seria melhor talvez, que as portas dos cubiculos, ou "box", dos equinos, deviam ser gradeadas, em parte, para melhor apreciação do publico.

O pavilhão de suinos esteve a não se desejar melhor. As pocilgas cimentadas e muito hygienicas. Os cochos eram de estylo americano, mas não me agradaram lá muito a sua adaptação, entre nós, apezar de muitos hygienicos. A agua muito limpa e em abundancia, o que, aliás, não aconteceu em uma de nossas exposições, aqui no Rio. Emfim, todas as demais installações, para as diversas outras especies de animaes apresentados, eram boas, apresentaveis, hygienicas.

E entre os pavilhões de bovinos e os pavilhões dos outros animaes apresentados á exposição levantavam-se as archibancadas, onde se sentavam espectadores, familias, visitantes. Ahi, em frente ás archibancadas, eram trazidos os animaes para leilão. O leilão, em regra, começava ás duas horas. Sob as arvores viam-se mezas, em que eram servidas bebidas, refrescos, etc. Em summa, tudo muito em ordem e sem outra diversão a não ser a propria exposição, como, aliás, é de toda conveniencia e se pratica em toda parte. Mesmo porque uma exposição pecuaria não é um circo. E' um logar de diversão pratica.

c) O gado — Na exposição paulista figuraram, ao todo, 1.181 animaes. Todos elles eram dignos de figurar, porque antes obedeceram a uma justa e intelligente selecção: foi a selecção da selecção. O numero de bovinos foi de 570. O gado de origem estrangeira nascido no paiz e os productos do cruzamento com elle e o gado nacional eram realmente bons. Vi dois bois de tres annos (cruzamento do gado nacional com o simental) pesando cada um mais de 600 kilos. Como exemplo, basta. E digo assim porque quero tratar aqui principalmente do gado genuinamente nacional — o caracu'.

A raça nacional caracu' concorreu para a exposição paulista com 147 cabeças. Portanto, mais de metade do gado bovino que figurou foi de raça caracu'. A criação do caracu' é tradicional no Estado de S. Paulo. Foi, entre outras coisas, o que consegui saber em um inquerito que fiz entre os campeiros, ou peões que tratam do gado nas fazendas. Um taulato de 23 annos, com a simplicidade de homem do povo e seriedade de homem que não aprendeu a mentir nas letras, disse-me: "Eu tenho vinte e tres annos. Ha dez annos que trabalho criando caracu'. Meu pae já tinha o mesmo serviço". Eis, ahi, confirmada pelo povo a tradição da criação do caracu' em S. Paulo, o que de resto, só tem maior curiosidade para nós outros que não somos filhos do Estado. Por ultimo, ha poucos annos, o governo paulista, com o dr. Padua Salles, systematizou a selecção do caracu', creando o Posto de Nova Odessa.

O caracu' é uma raça de multiplas qualidades. E', sobretudo, gado de carne. Dá-me a idéa de um Hereford nacional. Pois o Hereford é na Inglaterra o "rei da estancia". Sua carne, neste paiz, foi e é a unica que não precisa de reclame, quando toda carne das demais raças chamadas "nobres" o tem precisado. A carne do caracu' é da melhor qualidade. E' bôa. E' saborosa. E' macia. Avelluda a mucosa buccal. Ninguem lhe nega isso, quer sejam os partidarios exclusivos das raças estrangeiras, quer sejam os partidarios do zebu'. E' uma questão de facto. O boi caracu' é encalcado. Dá-me, por isso, a idéa de uma sacca de lã, ou algodão, imprensada.

Quanto ao trabalho, não ha gado que se compare ao caracu'. A sua mansidão é tradicional, é historica. E assim é que Saint-Hilaire, cujo centenario de viagem pelo Brasil está a passar, já notava a mansidão do nosso caracu'. Basta dizer que é gado que puxa até trolley. Basta dizer que uma vacca de bezerro novo não pêga ninguem, apezar do amor materno pela cria ainda tenra. Basta dizer que se amarrando uma vacca caracu', pela primeira vez, em um moirão, ou um forte, — pela segunda vez, ao puxaram-n'a, ella já vae por si mesma. E' admiravel!

Quanto ao leite, o caracu' não dá muito. Em compensação o seu leite é da melhor qualidade que se possa imaginar. E' superior ao leite de algumas boas raças estrangeiras, como a hollandeza, por exemplo, que, apezar de ser muito, é um tanto aguado. Aliás, nós no Brasil não queremos o caracu' para leite. E, de certo ponto, mesmo, o caracu' não dá pouco leite. Porque, como os que foram criados no meio dessas coisas sabem, uma vacca, em geral, na primeira cria, ou barriga, dá certa quantidade de leite. Na segunda barriga, augmenta. Na terceira, ainda augmenta. E, ahi, pára. Ora, eu vi vacca caracu' de primeira cria (Georgia, 3 annos) dando 9 1|2 litros de leite por dia. Vi outra de segunda cria (Cesti, 3 1|2 annos) dando 16 litros de leite por dia. Conheço mesmo vaccas de primeira cria dando onze litros de leite por dia. Mas, afinal, o fim do caracu' não deve ser o leite. Deve ser e é e ninguem nega — a carne. Mesmo porque, quanto ao leite, elle dá mais que o sufficiente para o gasto do fazendeiro.

Quanto ao couro, é o melhor possivel. E é uma affirmação positiva essa. E' uma questão commercial. E assim é que os compradores de couros, quando andam pelo nosso interior, dão preferencia ao couro do caracu'. Pelo que, como prova do que affirmei, não se póde dar melhor exemplo. E' impossivel.

De resto, além dessas qualidades de raças nobres, ou selectas, que possue o caracu', — elle têm, para nós, uma vantagem a mais: a adaptação ao nosso meio, onde prosperou physiologicamente e constituiu uma raça, atravéz de longos annos. O gado estrangeiro, do qual precisamos positivamente para melhoria dos nossos rebanhos pelo cruzamento, sente bastante com a mudança de "habitat", ou de meio. Portanto, necessita de maiores cuidados e é mais precario em sua criação. O caracu', não tanto, já está affeito ao meio. E assim é que a beserrama é sempre boa e sadia. O gado grande é menos susceptivel ás consequencias de certas molestias. Da aphtosa, por exemplo. E assim é que muitas rezes, que figuraram na exposição paulista, já tinham sido, em tempos, victimas daquelle mal e nem pareciam. Estavam perfeitas.

Por tudo isso, pois, a nota por excellencia, da exposição pecuaria paulista foi — o caracu'. S. Paulo salvou esta nossa raça da destruição. E assim possuimos, de facto, uma raça bovina genuinamente nacional. E isso deve orgulhar a nós brasileiros, que temos uma raça bovina nossa, formada no nosso meio, ao lado da evolução racial humana no paiz. Pelo que, somos na America do Sul o unico paiz que apresenta á pecuaria mundial — uma raça bovina propria, nacional, brasileira, nossa. Nem a Argentina, que possue rebanhos bovinos de eleição, conta uma raça nacional sua. A razão, talvez, é que a Argentina começou mais cêdo do que nós a sua evolução pecuaria, no sentido da grande industrialização e do commercio internacional.

E por que o caracu' é uma raça? Porque possue em elevado gráo, uma série de qualidades selectas. Possu'e uma personalidade physica, inconfundivel. A sua côr é vermelha — côr de ouro velho. Apresenta typos perfeitos do touro, do boi de frigorifico, da vacca. E assim é que o Galaor, touro de quatro annos, pesou 1.032 kilos. E poderia pesar tonelada e meia se não estivesse magruço. Ainda. Se tivesse botado todo o corpo, pois, como se sabe, o boi só bota todo corpo depois de cinco annos. Bois de frigorifico, de dois annos e dois annos e meio, pesando 600 kilos, eram communs. Pelo que é de perguntar se já se viu na Argentina, ou em outro paiz qualquer da America do Sul, um boi *sem sangue da raça estrangeira* de dois e meio annos a pesar mais de — 600 kilos. Não se viu. Não se póde vêr. A não ser um caso esporadico e phenomenal.

Emfim, faz-se preciso notar que, apezar dos successos já obtidos com o caracu', elle não está de todo aperfeiçoado. O proprio gado do Estado é meio estabulado. E, não obstante taes deficiencias, elle já rivalisa com o gado estrangeiro de raças nobres. E tanto isso é verdade que, antigamente, comprava-se um bom caracu' por algumas centenas de mil réis. Hoje se compra por alguns contos.

MARIO GUEDES

Topicos & Noticias

O TEMPO

Communica o Observatorio Nacional:

"*Situação geral da atmosphera ás 9 horas de terça-feira* — A área de altas pressões, alojada sobre grande parte da região sueste do continente e o Atlantico, soffreu ligeiro retraimento. A depressão, hontem assignalada sobre toda a Argentina, domina ainda todo o paiz e tornou-se mais profunda. Reinam ventos muito fortes sobre o Uruguay e Rio da Prata.

A temperatura media da capital, no dia 5, foi 20°,5 ou 1°,2 abaixo da normal.

Probabilidades do tempo até ás 16 horas do dia 7:

Estado do Rio (precisão geral) — Tempo, bom. Temperatura, noite fria; estavel ou ligeiro declinio, na média.

Districto Federal e Nictheroy — Tempo, bom (1). Temperatura, noite fria; em ascensão de dia (1).

Ventos, normaes (1); terral, possivelmente frescos por vezes (3).

Escala de probabilidades: 1) muito provavel; 2) provavel; 3) algumas probabilidades.

Nota — Bom serviço telegraphico."

HONTEM

Cambio

	90 d/v.	A' vista
C. Cambial... [illegible]		
Sobre Londres	14 23|32	14 7|32
" Paris	$591	$602
" Italia	—	$492
" Montevidéo	—	4$049
" Hespanha	—	$746
" Suissa	—	$747
" Portugal, escudos	—	2$286
" Buenos Aires, peso, ouro	—	—
" Buenos Aires, peso, papel	—	1$635
" Nova York	—	3$627
" Hollanda, florim	—	1$577
" Japão, yen	—	—
" Belgica	—	$577
" Escandinavia, corôas	—	—
Extremas:		
Casa matriz	14 1|4 a 14 1|2	
Bancario	14 1|4 a 14 1|2	
Moedas:		
Soberanos	—	—
Peseta	—	—
Liras	—	—
Franco	—	—
Escudos	—	—
Uruguay, peso, ouro	—	—
Buenos Aires, peso, papel	—	—
Dollars, ouro	—	—

HOJE

Está de serviço na Repartição Central de Policia o 3° delegado auxiliar.

Na Primeira Pagadoria do Thesouro Nacional serão pagas as seguintes folhas do quinto dia util: Saude Publica (4ª e 5 partes), Diversas Pensões Reunidas, Montepio do Exterior, Commissarios de Policia, Pensões, Avulsa da Agricultura, Aposentados da Justiça e Montepio da Agricultura.

Nota — Os que deixarem de receber no dia proprio, só serão attendidos do 13° ao 18° dia util.

Pagam-se, na Prefeitura, as folhas dos Jubilados.

Correio

O Correio expede malas pelo vapor "Ibiapaba" para Aracajú, Recife, Cabedello, Natal, Macau, Mossoró, Aracaty, Ceará e Camocim.

A carne

Para a carne bovina posta em consumo hoje, nesta capital, foram affixados hontem, no Entreposto de São Diogo, os preços de $940 a $980, devendo ser cobrado ao publico o maximo de 1$180.

Uma commissão do Centro de Fiação e Tecelagem entregou hontem, á secretaria da presidencia da Republica, um memorial endereçado ao sr. Delfim Moreira, pedindo os bons officios do chefe do Executivo junto ao Congresso para a votação urgente de uma lei que fixe em oito horas o dia de trabalho.

O que se solicita ahi já foi solennemente assentado, com o voto da nossa delegação no Congresso de Paris. E' uma conquista universal do operariado, acceita lá fóra sem restricções como a mais justa e legitima das causas; e só no Brasil, apezar de tudo, ainda dá logar a acontecimentos como os que se desenrolaram em São Paulo, onde a inconsciencia de alguns patrões recusou deferir o pedido dos seus trabalhadores a esse respeito.

Se diversos industriaes, por um gesto espontaneo, correm ao encontro dos humildes collaboradores de sua fortuna, verifica-se que muitos outros não estão dispostos a mover-se, senão sob as determinações expressas da lei. E' de comprehender como essa obstinação ingrata importa num perigo para a ordem publica.

Não demore, pois, o Congresso em impôr aos recalcitrantes o regimen a que o nosso governo já adheriu na Conferencia de Paris.

O coronel Ferreira Netto, chefe do estado-maior da presidencia da Republica, representou hontem o sr. Delfim Moreira nas festas commemorativas do 30° anniversario da fundação do Collegio Militar.

O sr. Epitacio Pessoa, chefe da delegação brasileira na Conferencia da Paz, respondeu acceitando ao convite que lhe fez o governo italiano para visitar a Italia.

Provavelmente, s. ex. nessa viagem será acompanhado pelo membro daquella embaixada e seu secretario particular, dr. Pessoa de Queiroz, devendo os outros membros da delegação regressar directamente a esta capital, logo após o termino dos trabalhos da Conferencia.

O dr. Pires do Rio, inspector federal das Estradas, está elaborando um novo regulamento para a repartição a seu cargo, visto como o actual se acha quasi todo alterado por um grande numero de portarias e outras resoluções esparsas que muito difficultam a boa marcha do serviço. Não se trata, como tem sido propalado, de uma reforma na referida inspectoria, e sim desse novo regulamento, que brevemente será submettido á apreciação do sr. ministro da Viação e, approvado, posto logo em execução.

Apezar das muitas repartições mais ou menos faustosamente incumbidas de a organizar, a falta quasi absoluta de estatistica levanos de vez em quando a situações muito desagradaveis. E' o que acontece agora, ao chegarem ao Ministerio da Agricultura pedidos de informações feitos por europeus e norte-americanos, agricultores que desejam estabelecer-se no Brasil e para isto querem saber onde, como e em que condições temos terras devolutas ou particulares, proprias á lavoura ou á pecuaria, de possivel acquisição.

Vivendo ás cegas quanto aos nossos recursos economicos, ás nossas possibilidades de trabalho á nossa economia publica e privada, é impossivel aos departamentos officiaes, cujo papel se limita a ter presentes todos esses elementos de informação, responder ao questionario proposto. Assim o Serviço de Povoamento necessitou de officiar aos governadores e presidentes dos Estados, para que indaguem dos prefeitos ou intendentes dos municipios, que terão de bater de porta em porta, quaes as regiões ou as propriedades deste immenso deserto capazes de servir aos pretendentes.

Emquanto se esperam as respostas — comprehendem-se bem — não ha agricultor norte-americano ou europeu, por muito interessado em se estabelecer no Brasil que não desista do seu proposito...

A Assistencia Judiciaria Militar do Brasil, em officio, felicitou hontem o sr. Delfim Moreira, congratulando-se com s. ex. pelo contexto da mensagem apresentada por s. ex., na abertura da 2ª sessão da 10ª Legislatura.

Acceito o criterio da reeleição geral das commissões permanentes da Camara, em reunião dos *leaders* de bancada, sem que houvessem sido feitas observações sobre a orientação politica de qualquer dos membros dessas commissões, era de suppôr que essa solução não despertasse commentarios da parte dos deputados que formam a maioria.

Isso, no entanto, não se deu, pois hontem mesmo alguns delles, em palestra, diziam que essa resolução equivalia a "uma traição ao sr. Epitacio Pessoa". E allegavam que a mais importante das delegações da Camara, a de Finanças, constituida por quinze membros teria sete ruystas, que, numa maioria occasional poderiam crear embaraços á acção administrativa do futuro presidente.

E' preciso antes de tudo fazer justiça aos que divergiram do voto da Convenção de 25 de fevereiro, nesse caso das commissões da Camara. Não pediram, nem insinuaram o criterio da reeleição geral, lembrado logo no primeiro dia de sessão preparatoria pelo sr. Carlos de Campos como medida conservadora, capaz de satisfazer a todos e de não provocar as contrariedades decorrentes da escolha de novos nomes.

Os amigos radicaes do sr. Epitacio tiveram muito tempo até hontem para combaterem a reeleição, conhecida e noticiada largamente, desde as primeiras reuniões da Camara. Deixaram-n'o de fazer para poderem agora protestar, fazendo allegações como essa no presupposto de que seu pretendido devotamento partidario agradará ao chefe da nossa delegação na Conferencia da Paz.

O situacionismo paulista e mineiro, que resolveram a reeleição geral, pelo voto de seus *leaders*, e que tanto fizeram pelo sr. Epitacio, não contaram por certo que seriam acoimados de traidores, pela decisão que tomaram de não organizar as commissões pelo criterio politico, como foi móda nos tempos do predominio do sr. Pinheiro Machado.

Foi lido no expediente da sessão de hontem da Camara um requerimento do dr. Ezequiel Ubatuba, propondo-se a construir um edificio para exposição permanente de animaes de raça, mediante condições que estabelece.

O conselheiro Ruy Barbosa realizará brevemente, nesta capital, a sua promettida conferencia dedicada ás classes armadas.

No despacho collectivo que se realizará hoje, serão referentados, entre outros decretos da pasta da Agricultura, os seguintes: concedendo autorisação á Sociedade Anonyma Companhia Assucareira Fluminense para funccionar na Republica; approvando os estatutos da Companhia Fluminense de Agricultura e Commercio e nove cartas-patentes concedendo privilegios de invenção.

O prefeito teve hontem, á tarde, uma longa conferencia com o director da Fazenda Municipal, que lhe fez uma exposição da situação financeira da Prefeitura, cujos recursos escasseiam.

Nessa conferencia, a que assistiu o sr. Landsberg, banqueiro norte-americano, tratou o prefeito do lançamento de emprestimo ouro nos Estados Unidos para fazer face aos compromissos anteriores á sua administração e tambem para occorrer ás despezas com as estradas de rodagem, obras de embellezamento e de abertura de ruas ligando os bairros e desafogando o trafego publico.

A' Directoria do Serviço do Povoamento o sr. Padua Salles, ministro da Agricultura, baixou uma portaria recommendando aos directores dos Nucleos Coloniaes da União que forneçam instrucções aos colonos sobre a conveniencia da cultura do eucalyptus, mostrando-lhes as vantagens outorgadas pelas leis federaes aos plantadores.

O caso das fraudes grosseiras feitas em alguns livros de actas do ultimo pleito senatorial, para diminuir a votação do candidato eleito, está seguindo os termos de um inquerito na policia. Tudo faz esperar que se descubram os criminosos e se desfeche contra elles inexoravel punição.

Mas pode-se dizer que a opinião geral dos senadores colloca essa questão em seus devidos termos: o de que o torpe embuste exige castigo, sem affectar, todavia, o resultado que tornou victorioso o sr. Octacilio Camará. Comprovam o resultado authentico, contra as falsificações, os documentos expedidos pelas mesas, publicados no *Diario Official*, e os boletins fornecidos em cada secção aos fiscaes do candidato que se pretendeu prejudicar. Seria um absurdo que deturpação clandestina, feita após o pleito pudesse invalidar votos que, como toda esta cidade sabe, foram dados sem contestação ao sr. Camará.

Não se trata, dest'arte, de impedir um esbulho, que não se dará, mas de metter na cadeia os falsificadores, que tiveram a má lembrança de pretender a restauração das antigas falcatruas eleitoraes, suppostas terminadas desde o advento da nova lei.

Em nome do ministro da Guerra visitou hontem o capitão Damasceno Vieira o coronel Alvares da Fonseca director da secretaria da Guerra que se acha enfermo.

A directoria de economia rural e de estatistica do Ministerio da Agricultura da Argentina acaba de calcular, segundo telegramma de hontem, em cerca de .... 700.000.000 de pesos a proxima colheita de trigo, linho e aveia, naquella Republica.

Ao mesmo tempo que de Buenos Aires nos vinha essa noticia, que vale por um estimulo, o sr. Padua Salles traçara nos jornaes um programma de trabalho, digno de applausos se os programmas não tivessem, entre nós, uma celebridade tão triste. Um ponto, sobretudo, da entrevista de s. ex. merece ser frisado: é o que diz respeito ao ensino technico-profissional.

O governo passado teve a iniciativa dos patronatos agricolas.

Não tardou, porem, que essa idéa posta em pratica, desse resultados nullos, mercê dos escandalos que dia a dia se registravam naquellas instituições officiaes.

E' pensamento do sr. Padua Salles, e para isso já foi nomeada uma commissão de estudos, reformar esses patronatos, imprimindo-lhes ao regulamento uma feição mais pratica e methodica.

O beneficio que os patronatos, bem administrados, e bem dirigidos, poderiam prestar ao paiz impõe, quanto antes, essa reforma.

O titular da Agricultura póde tornar effectivas as promessas do seu programma, em tudo quanto dependa do seu esforço.

ESBANJAMENTOS

A mensagem dirigida ao Congresso pelo sr. Delfim Moreira deixa bem patente, como já notámos, que não póde ser mais precaria a situação financeira do paiz. Essa situação, conforme resulta da exposição do Ministerio da Fazenda, foi grandemente aggravada no quadriennio do sr. Wenceslão Braz. Basta attentar nas successivas emissões de que lançou mão o expresidente, sempre que se via a braços com difficuldades financeiras de qualquer natureza. O que constava ao tempo em que o sr. Wenceslão permanecia no palacio do Cattete era que os seus cuidados se voltavam constantemente para a arrecadação das rendas publicas, tratando de melhoral-a e com isso havendo obtido excellentes resultados. Verifica-se, agora, que esses resultados, apontados nas verbas com que elle jogava durante o seu governo, provinham das successivas emissões de que se utilizára a torto e a direito, inundando o paiz de papel-moeda, com graves prejuizos para a nossa situação cambial.

Se essas emissões ainda fossem bem empregadas, comprehender-se-ia até certo ponto que o governo do sr. Wenceslão para ellas appellasse. Mas a verdade é que a utilidade de taes operações foi verdadeiramente negativa, desservindo os interesses publicos e fazendo a fortuna dos cavadores de negocios approximados do governo, que enxameiam nesta terra. Estavamos em estado de guerra, e essa simples allegação servia para encobrir todos os gastos immoraes que então se fizeram, a coberto do estado de sitio e da censura para a imprensa, cuja liberdade de critica só era permittida até no momento em que começava a ferir o governo e os seus amigos.

Uma daquellas emissões teve por objectivo a protecção á lavoura. Viu-se como essa protecção foi feita. Choveram proclamações em todo o paiz aconselhando os lavradores a produzir. O proprio sr. Wenceslão sustentou em documento publico ser necessario que o Brasil se preparasse, no momento em que a fome batia ás portas da Europa, para garantir o seu problema alimentar e tornar-se o "celleiro dos nossos alliados". Os lavradores metteram mãos á obra, á custa do seu proprio esforço, pois o auxilio promettido pelo governo jámais lhes chegou.

Mas, quando os seus productos estavam em condições de serem aproveitados, ficaram na sua maior parte nos pontos de origem, visto como não encontraram transporte, nem mesmo para os mercados nacionaes. Emquanto isso, a frota do Lloyd apodrecia no ancoradouro, occupando-se os navios em condições de navegabilidade em fazer a fortuna dos protegidos do officialismo, ao envés de incentivarem o nosso movimento economico dentro e fóra do paiz. E o resultado da protecção que o governo do sr. Wenceslão dispensou á lavoura reduziu-se, no final das contas, á creação de fortunas rapidas dos açambarcadores dos generos de primeira necessidade.

Esses, quando creado o Commissariado para lhes dar combate, já estavam tão seguros na sua exploração sobre toda a população do Brasil, que aquelle apparelho administrativo nada pôde fazer contra elles, que puderam continuar a enriquecer, zombando de todas as providencias do governo. E' que elles desse mesmo governo haviam recebido o incentivo para prosperar. Mas onde o governo Wenceslão culminou na applicação das emissões foi quando, declarado o estado de guerra, o Brasil teve de prover á sua organização militar e naval.

O estado de neutralidade vigilante não passou entre nós de simples pilheria, e tanto assim, que emquanto os inglezes affirmavam ser modelar a nossa neutralidade, os seus navios faziam dos Abrolhos base de operações navaes, e o *Glasgow* entrava e saia do nosso porto quando bem lhe era necessario, tendo de uma feita de reparar, por tempo indeterminado, as avarias soffridas no combate das ilhas Malvinas. Mas a situação de belligerancia exigia maiores cuidados. Foi quando se fez uma emissão de cento e cincoenta mil contos para dotar as forças armadas do apparelhamento que lhes faltava. Pois bem. Só trinta mil contos foram aproveitados com as forças armadas, tendo-se o resto evaporado. Onde e em quê. Não é difficil a resposta, quando se sabe de escandalos como esse da missão medica, para cuja organização o governo se cercou de todas as garantias necessarias a occultal-a ao conhecimento publico.

Dia a dia, o *Correio da Manhã* ia tendo conhecimento das enormidades que constituiam a creação desse ridiculo apparelho que se enviou á França como collaboração de guerra. Dia a dia, forcejavamos por transmittil-o ao publico, mas antes de que o nosso jornal fosse dado á circulação, os censores do governo cortavam systematicamente todas as referencias que faziamos á missão medica. E o facto é que essa missão consumiu milhares de contos, tendo como resultado unico o effeito de cobrir o Brasil e o seu exercito de um ridiculo humilhante, dado que a maioria dos seus membros, arrebanhada entre os protegidos da politicagem, vestiam a farda do soldado brasileiro. Esse facto publico serve bem de estalão para que a nação atine facilmente com os canaes occultos por onde se escoou o dinheiro do Brasil durante a neutralidade e na vigencia do estado de guerra.

Estamos neste momento ás voltas com responsabilidades enormes, como o demonstra a mensagem do sr. Delfim Moreira, devidas a esses gastos inauditos, realizados com a mais caracterizada immoralidade administrativa. De que recursos se lembrarão governo e Congresso para resgatal-as? E' essa a interrogação justa que lhes faz a nação. Tratar de novas tributações não mais é possivel, desde que a capacidade tributaria do povo já se encontra absolutamente esgotada, e contra ellas, na mais legitima defesa, protestamos todos nós.

Não póde recair sobre o povo a culpa dos gastos immoraes dos governos que, ao fazel-os, estão scientes e conscientes de que nada soffrem pelo facto de attentarem contra a lei, esbanjando a fortuna publica.

A municipalidade de Belém, no Pará, auxiliada pela caridade particular, está prestando serviços devotados aos retirantes corridos pelos fragellos das seccas cearenses.

Os telegrammas annunciam que para mais de cincoenta familias já foram ali localizadas e nada lhes tem faltado, desde o alojamento que a commissão de senhoras da melhor sociedade deu aos famintos num mercado, cuja ala direita a Intendencia cedeu para esse humanitario mister, até a alimentação necessaria, posto medico, vestuario e demais soccorros de que os emigrantes careciam.

As proprias senhoras é que superintendem todos os serviços de assistencia, no que são auxiliadas pelos guardas sanitarios da repartição de Hygiene.

Essa dedicação e essa abnegação em favor dos flagellados confortam, e da mulher brasileira outra iniciativa não era de esperar. A imprensa da capital paraense, toda ella, registrou, com uma longa documentação de reportagens photographicas, as magnificas installações desse abrigo aos retirantes.

O proprio governo da cidade é o primeiro a confessar que, sem o auxilio das caridosas senhoras que tomaram a si tão penosos encargos, não teria conseguido os fins da meritoria obra.

O que é preciso, agora, é que essas familias sejam localisadas nos campos, quanto antes, afim de que possam encontrar o trabalho necessario e não fiquem, para sempre na capital, vivendo da generosidade publica. Nesse sentido o governo federal poderá prestar o seu auxilio, se lhe for solicitado.

NO SYLVESTRE

O sr. Delfim Moreira ia sendo victima de um engano fatal

A ambulancia da Assistencia Municipal foi hontem, á tarde, chamada para soccorrer o sr. Delfim Moreira, na sua residencia de verão, no Sylvestre.

O vice-presidente da Republica, que hontem não desceu a dar as suas costumadas audiencias no palacio do Cattete, está ha dias ligeiramente enfermo, com um furunculo, no qual fez uma pequena intervenção cirurgica.

Hontem, por engano, s. ex. querendo tomar um remedio de uso interno, ingeriu certa quantidade de sublimado corrosivo. Ao effeito quasi que immediato do toxico, a sua familia, justamente alarmada, pediu os soccorros da Assistencia, cuja ambulancia para lá se dirigiu, cerca de 4 horas da tarde, medicando convenientemente a s. ex. Nessa occasião, prestou os seus serviços profissionaes o dr. Fernando Mauricio.

A policia do 13° districto não tomou conhecimento do facto, e isto em virtude da Assistencia não ter fornecido o boletim regulamentar. Na Assistencia, soubemos, á noite, que os soccorros prestados ao sr. Delfim Moreira se tinham limitado ao emprego de vomitivos, que immediatamente o puzeram fóra de qualquer perigo e que o facultativo que o visitou circumscrevera a sua acção a uma simples observação.

O sr. Delfim Moreira pretende descer hoje para presidir o despacho collectivo do ministerio, reunido no palacio do Cattete.

O ministro da Fazenda approvou a relação dos funccionarios, commerciantes e industriaes que têem de compôr as commissões arbitraes da Alfandega da Parahyba.

O ministro da Fazenda permittiu que a E. F. Santa Catharina recolha á collectoria federal em Blumenau o imposto de transporte que arrecadar.

Artigos para toilette **Perfumaria Central** Av. Rio Branco, 142, esq. Assembléa. Tel. C. 1318. (7952)

O sr. Souza e Silva, superintendente da Limpeza Publica, foi nomeado representante da Prefeitura junto á commissão de exposição do Ministerio da Agricultura.

**Um palmo se vês, amigo,
Em frente ao proprio nariz,
Não evites; vem commigo
A' antiga CASA MUNIZ.** (10789)

Por acto de hontem do ministro da Fazenda foi nomeado Moacyr Martins Serra para o cargo de 2° official aduaneiro da Alfandega de Santos.

O publico só poderá adquirir perfumarias, em excellentes condições, na Perfumaria Nunes, Largo S. Francisco de Paula, 25. (466)

Pingos & Respingos

Grève no Lloyd?

Ouvindo falar nisso, o sr. Barbosa Lima reuniu os seus auxiliares e pediu-lhes informações sobre os motivos da grève.

Afinal, um explicou.

— O doutor sabe, é uma repercussão do movimento paulista, iniciado nas Industrias Mattarazo.

— Bem, bem, disse, sorrindo o sr. Alexandre José; mas ahi é que está o engano; eu não tenho nada com o Mattarazo; eu, no Lloyd, sou, apenas, *mata-rato*.

* * *

Daqui a dias:

Senado — Não houve sessão por falta de numero.

Camara dos Deputados — Por falta de numero não houve sessão.

O operario optimista: — Coitados! Estão estudando em casa o problema do trabalho...

* * *

Está aberta a sessão legislativa (*d'elles na activa*), como diz o *D. Quixote*.

Vêm todos cheios de boas intenções; o que atrapalha a realização dellas é a politica.

Houve quem propuzesse acabar com a politica. Mas, acabando-se com ella, não haveria mais eleitores, nem deputados. Assim, é melhor que fiquem ambas — a politica e as boas intenções — muito juntas e muito *hurlantes de se trouver ensemble*...

* * *

A proposito do sequestro do *Campos*, dizia hontem um nacionalista:

— E' um desaforo!

— Qual desaforo, qual nada!, grimpou um commendador brasileiro. Foi bem feito...

— Bem feito?

— Sim; pois o Lloyd manda *Campos*, sem ser de batalha, para oceanos que estavam completamente conflagrados?!

Rendemo-nos ao argumento, que era *tranchant (from the tranches)*.

* * *

A communicação feita á imprensa pelo dr. Azurem Furtado, sobre as varetas tuberculosas existentes no Rio de Janeiro, deixam os paes e mães de creanças sem saber como alimentar os filhos.

Consultando, hontem, o dr. Licinio Cardoso, que é, a um tempo, doutor em medicina e em mathematica, disse-nos s. ex.: — só ha um remedio: é alimental-os com a via-lactea... da 5ª.

* * *

No meio de todo esse bate-boca, sobre a questão do Trabalho, quem teve razão foi o José Lobo: telegraphou ao Epitacio, perguntando-lhe: — Então como é? Que é que a gente ha de fazer para não fazer bobagem?

E aguarda-se a resposta.

Cyrano & C.

NA CAMARA

A reunião dos "leaders" e o inicio da eleição da mesa

No gabinete do presidente da Camara reuniram-se hontem os *leaders* das diversas bancadas para tratar da eleição da mesa e commissões permanentes.

A presidencia foi do sr. Sabino Barroso. Compareceram os seguintes *leaders*:

Ephygenio de Salles, do Amazonas; Souza Castro, do Pará; Cunha Machado e Aggripino Azevedo, do Maranhão; Felix Pacheco, do Piauhy; Thomaz Cavalcanti, do Ceará; José Augusto e Alberto Maranhão, do Rio Grande do Norte; Simeão Leal e Octacilio de Albuquerque, da Parahyba; Andrade Bezerra, de Pernambuco; Mendonça Martins e Natalicio Camboim, de Alagoas; Deodato Maia, de Sergipe; Moniz Sodré, da Bahia; Ubaldo Ramalhete, do Espirito Santo; Mario de Paula, do Estado do Rio; Octacilio de Camará e Metello Junior, do Districto Federal; Carlos de Campos, de S. Paulo; Astolpho Dutra, de Minas; João Perneta, do Paraná; Abdon Baptista, de Santa Catharina; Vespucio de Abreu, do Rio Grande do Sul; Annibal de Toledo e Pereira Leite, de Matto Grosso; e Olegario Pinto, de Goyaz.

O sr. Sabino Barroso expoz os fins da reunião e declarou que daria a palavra a qualquer dos *leaders* que a pretendesse.

Falou o sr. Octacilio de Albuquerque, *leader* da Parahyba, lembrando o nome do sr. Sabino Barroso para a presidencia. Essa proposta logrou applausos de todos os presentes.

Assentada essa escolha, foi lembrado que era preferivel o pronunciamento sobre a reeleição de toda a mesa. Essa proposta foi tambem approvada.

O sr. Moniz Sodré, *leader* do situacionismo bahiano, lembrou que fosse reeleito *leader* da maioria o sr. Astolpho Dutra, idéa que provocou manifestações de sympathia e foi approvada.

O sr. Mario de Paula, falou em seguida. Como opposicionista do Rio de Janeiro, reclamava contra a exclusão systematica de representantes do opposicionismo fluminense das commissões permanentes da Camara.

O sr. Sabino Barroso respondeu-lhe, dizendo não haver a idéa de excluir systematicamente de suas commissões permanentes a opposição fluminense.

Na organização dessas commissões, será feito o possivel para attender á reclamação do sr. Mario de Paula.

Interpretando os votos da assembléa dos *leaders* — declarou o sr. Sabino Barroso que, quanto ás commissões permanentes, estava assentado que seriam as mesmas organizadas pelo presidente e pelo *leader* da maioria, de accordo com os *leaders* das respectivas bancadas.

A sessão

A sessão de hontem foi aberta com a presença de 90 deputados. Presidiu-a o sr. Sabino Barroso, tendo como secretarios os srs. Andrade Bezerra, Annibal de Toledo e Octacilio de Albuquerque.

Approvada a acta sem debate, foi lido o expediente.

A ordem do dia foi annunciada com a presença de 110 deputados.

Constava ella dos pareceres reconhecendo deputados por Minas os srs. Antonio Carlos, Raul Sá, Vaz de Mello e Emilio Jardim, e da eleição da mesa.

A' medida que aquelles pareceres eram dados como approvados, o sr. Lamounier Godofredo requeria fosse o novo deputado introduzido no recinto para prestar compromisso, o que se realizava com as solennidades da praxe.

Terminadas essas votações, iniciou-se a eleição da mesa, tendo então o sr. Sabino Barroso abandonado a cadeira da presidencia, que passou a ser occupada pelo sr. Andrade Bezerra.

Foram hontem eleitos o presidente, e o 1° e 2° vice-presidentes.

Depois do processo da votação, o sr. Andrade Bezerra fez a proclamação dos eleitos, respectivamente, os srs. Sabino Barroso, Vespucio de Abreu e Collares Moreira.

O sr. Ruy Barbosa e a presidencia da Academia de Letras

A commissão encarregada pela Academia de Letras de entender-se com o senador Ruy Barbosa para solicitar de s. ex. que retirasse sua renuncia á presidencia da Academia, desempenhou-se daquella incumbencia.

O eminente brasileiro não accedeu ao pedido que lhe foi feito, mantendo terminantemente seu proposito de não voltar a presidir a Academia.

Devido a essa recusa formal, que será participada na primeira reunião do Syllogeu, terá de ser escolhido o novo presidente.

Tres nomes são apontados como o do provavel presidente: Alberto de Oliveira, Affonso Celso e Domicio da Gama.

No caso da eleição do sr. Domicio, que se diz não desejar o cargo, para secretario geral será indicado o sr. Affonso Celso.

O DIA NO SENADO

Levanta-se a sessão em homenagem funebre

A sessão de hontem, presidida pelo sr. Antonio Azeredo, começou á hora regimental.

Depois de lida e approvada a acta dos trabalhos anteriores, passou-se ao expediente, que constou de telegrammas de governadores e presidentes de Estados congratulando-se com o Senado, pelo 3 de maio, e de um telegramma do Senado belga, pedindo o apoio do nosso em favor das reivindicações da Belgica.

Em seguida, deu-se posse, com as formalidades regimentaes, ao novo senador por Santa Catharina sr. Felippe Schmidt, introduzido no recinto por uma commissão composta dos srs. Alfredo Ellis, Rosa e Silva e Lauro Müller.

Após esta cerimonia, o sr. Rosa e Silva fez o necrologio do conselheiro João Alfredo, cujos inolvidaveis serviços ao paiz enumerou e enalteceu, terminando por pedir que se suspendesse a sessão, em homenagem á sua memoria.

O mesmo requerimento fez o sr. Alfredo Ellis, acerca do barão de Brasilio Machado, de quem fez longo elogio.

Em obediencia ao voto do Senado, os trabalhos foram suspensos.

O sr. João Luiz visita a A. C. de Bello Horizonte

Bello Horizonte, 6 — Em sessão especial, a Associação Commercial recebeu hontem a visita do dr. João Luiz Alves, secretario das Finanças, que foi saudado pelo presidente, coronel Sebastião Lima.

A essa saudação respondeu o dr. João Luiz num brilhante discurso, em que, fazendo resaltar a honestidade e o patriotismo do commercio mineiro, garantiu as sympathias com que acolherá sempre as reclamações que, em nome do mesmo commercio, lhe levar a Associação, por cuja prosperidade fez votos.

Falaram tambem os srs. Arthur Haas e Arthur Vianna, servindo-se afinal uma taça de *champagne*.

O transporte maritimo entre esta capital e Nictheroy

A Cantareira accusada em um documento official

O sr. Raul Veiga, presidente do Estado do Rio, dirigiu ante-hontem o seguinte officio ao almirante Gomes Pereira, ministro da Marinha:

"Tomo a liberdade de submetter á apreciação de v. ex., factos que reputo de gravidade e que exigem dos poderes publicos solução urgente. O serviço de transporte maritimo entre Nictheroy e a Capital Federal é feito pela Companhia Cantareira e Viação Fluminense, que emprega, nesse serviço, embarcações licenciadas pela Capitania do Porto do Rio de Janeiro. Esse serviço infelizmente, não está sujeito á acção directa do governo deste Estado, organizando-o a Companhia como melhor convém aos seus interesses particulares. Não quero discutir, no presente momento, essa anomalia, nem mesmo a situação evidentemente irregular, qual seja a da exploração industrial de um serviço publico da natureza daquelle, sem compromissos sérios, por parte da empresa, para acautelar a vida, segurança e bem estar dos transeuntes. Obrigações são pelos governos sempre impostas para a regularidade do trafego e consequente acautelamento dos diversos interesses em causa, procurando conciliar a remuneração justa do capital com o interesse maior das populações.

Ora pelo que tenho pessoalmente observado, o serviço maritimo entre esta Capital e o Rio de Janeiro, exige uma sevéra fiscalisação por parte da Repartição unica que tem acção sobre esse trafego, se bem que limitada. As velhas e novas barcas da Cantareira, com sua vagarosa marcha, reduzem o numero de viagens ao estrictamente indispensavel, e, por isso, nas horas de maior movimento a lotação das mesmas fica em muito excedida. O facto é facil de se verificar nas horas de maior movimento, parecendo-me que talvez a Capitania do Porto podesse fixar a lotação maxima de cada vehiculo, para se evitar possiveis desastres. As reclamações que nesse sentido tenho endereçado aos directores da Empresa, não têm tido o acolhimento que esperei, e apezar das promessas repetidas a mim feitas de um novo horario, que melhor consultasse os interesses da população de Nictheroy, ainda não lograram o resultado que desejo. O material que possue aquella Companhia permitte, desde já, cogitar-se de obrigal-a a dar transportes mais a miudo, e disso é exemplo o serviço feito durante o ultimo carnaval. Solicitando a attenção de v. ex. para esse assumpto, resalvo a responsabilidade do governo Fluminense, certo de que, v. ex. providenciará como melhor lhe parecer em seu alto criterio.

Prevaleço-me do ensejo para apresentar a v. ex. os protestos de minha viva sympathia pessoal e distincta consideração. — *Raul Veiga*".

A LEGISLAÇÃO SOCIAL NA CAMARA

O deputado José Lobo, presidente da commissão de Legislação Social, não possuindo ainda o Ministerio do Exterior a integra das conclusões approvadas no Congresso da Paz sobre a materia em estudo por aquella commissão, dirigiu hontem ao sr. Epitacio Pessoa o seguinte telegramma:

"Para informar commissão legislação da Camara rogo informar inteiro teor conclusões votadas commissão trabalho e si foram approvadas Conferencia internacional. — Saudações"

Em resposta ao telegramma do sr. Altino Arantes, presidente de S. Paulo, o deputado José Lobo dirigiu-lhe o seguinte despacho:

"Para attender com segurança e proveito á suggestão de v. ex. acerca do problema operario, telegraphei ao sr. embaixador dr. Epitacio Pessoa, pedindo informar qual o teor das conclusões votadas na Commissão do Trabalho, em Paris. — Cordiaes saudações."

Banco Hypothecario do Brasil
48—AVENIDA RIO BRANCO—48
OPERAÇÕES BANCARIAS GERAES
Caixa Economica
SOB FISCALISAÇÃO DO GOVERNO
Unica com **JUROS 6 %** annuaes até **20 Contos**. (8548)

O director da Recebedoria do Districto Federal multou hontem, em 300$000, as firmas desta praça José Casemiro da Costa, por ter sido encontrado em seu estabelecimento commercial um quinto de vinho do Rio Grande, sem os respectivos sellos, e Arlindo Francisco Dias por ter exposto á venda varias garrafas de bebidas selladas insufficientemente.

UM ROMANCE DE SENSAÇÃO

O MALHO, no seu numero de sabbado passado, 3 do corrente, iniciou a publicação do romance *Bruges-a-Morta*, estudo passional de Georges Rodenback, que tornou celebre a cidade das rendas, dos sinos, dos canaes. *Bruges-a-Morta* é um dos mais bellos livros da moderna literatura belga. Publicando-o, *O Malho*, que já possuia um texto magnifico, offerece aos seus leitores, cada sabbado, um instante de leitura inesquecivel.

(C 11282)

O ministro da Fazenda transmittiu ao seu collega da Agricultura o pedido de informações á s. ex. dirigido pela Australia sobre as vantagens que o Brasil offerece relativamente a concessão de terras e passagens a immigrantes.

O ministro da Marinha, tendo em vista as ponderações feitas pelo almirante Mourão, chefe do estado-maior, e attendendo á necessidade de desenvolver e methodizar a instrucção do tiro na Armada, resolveu approvar diversas alterações feitas no regulamento da respectiva Inspectoria.

O dr. Sinesio acceita alumnos para a segunda turma de seu curso de mathematicas, rua Gonçalves Dias n. 19 — 2° andar.
(D. 25477)

A Contabilidade da Guerra enviou ao general Cardoso de Aguiar uma demonstração pedindo a abertura de um credito de 44:041$806 para occorrer ao pagamento da differença de vencimentos reclamada por diversos auditores de guerra.

Foi posto á disposição do Ministerio da Guerra, afim de servir como membro da delegação brasileira que deverá tomar parte nos trabalhos do Congresso Internacional de Cruz Vermelha a reunir-se em Berna, um mez depois da assignatura da paz, o capitão medico do Corpo de Bombeiros dr. Amaury de Medeiros, que representará a Cruz Vermelha Brasileira.

O sr. Enéas de Castro, prefeito municipal de Nictheroy, nomeou os engenheiros Mauricio Morand e Julio da Silveira Vianna e o inspector sanitario dr. Francisco Tavares Junior para procederem á vistoria administrativa nos predios ns. 6, 10, 12, 16, 18, 20, 22, 26, 28, 30, 32, 34, 36, 38 e 40 da rua Dr. Paulo Araujo, em S. Lourenço.

O ministro da Fazenda consultou o Tribunal de Contas sobre a legalidade da abertura do credito de 6:164$666, para occorrer ao pagamento de pensões de montepio a d. Anna Alves da Silva, ex-vi do disposto no dec. Legislativo n°.... 2.715.

NO MUNDO POLITICO

* * *

O futuro ministro da Guerra

PARIS, 4. — Consta aqui que o general Napoleão Aché será ministro da Guerra do governo do sr. Epitacio Pessoa.

O sr. Astolpho Dutra e a reeleição geral

Logo após a terminação da reunião dos "leaders", hontem na Camara, ouvimos o dr. Astolpho Dutra, "leader" da maioria, sobre a adopção do criterio geral da reeleição. Disse-nos o deputado mineiro:

— A Camara tem de ha muito seguido o criterio conservador da reeleição de sua mesa e commissões permanentes. Foi assim que agiu ainda o anno passado, inicio da actual legislatura. Se foi esse seu criterio, porque mudal-o agora não havendo motivos que justifiquem seu voto contrario?

— Quanto á reeleição do dr. Sabino Barroso...

— Só tive conhecimento dessa pretendida opposição pela leitura dos jornaes. Quando essa dissidencia devia concretizar-se, desappareceu. Só tive declarações de apoio, e ninguem me falou contra o criterio da reeleição geral.

— Nas commissões não haverá modificações?

— A reeleição é a regra geral, que como toda a regra terá excepções, motivadas por pedidos dos proprios, que não mais desejam pertencer a esta ou áquella commissão. Tive já informação de que alguns collegas não pretendem ser reeleitos. Mas, afora esses casos particulares, a reeleição é a regra geral.

* * *

Os paulistas reunem-se

A bancada paulista da Camara dos Deputados reuniu-se hontem afim de escolher seu "leader", escolha que recaiu, por votação unanime, na pessoa do sr. Carlos de Campos.

Assumindo a presidencia da reunião, o sr. Carlos de Campos agradeceu sua eleição, e provocou a manifestação de seus collegas sobre o modo por que se devia conduzir a bancada na eleição das commissões permanentes.

Foi approvada a reeleição, inclusive a dos srs. Cincinato Braga e Prudente de Moraes, para as commissões, respectivamente, de Finanças e Constituição, suffragando-lhes o nome, apezar da divergencia politica, de todos os deputados paulistas.

O sr. Carlos de Campos communicou a seus collegas que o deputado Raul Cardoso não desejava ser reeleito para a commissão de Marinha e Guerra, cabendo á bancada designar um dos seus membros. Foi escolhido para substituir o sr. Raul Cardoso o sr. Eloy Chaves.

Tratou-se por fim do telegramma do sr. Altino Arantes sobre a questão social.

A bancada resolveu aguardar informações pedidas por telegramma ao sr. Epitacio Pessoa, afim de propôr á Camara as medidas julgadas opportunas e necessarias.

* * *

"Habeas-corpus" desrespeitado

MARANHÃO, 6. — Os vereadores da cidade de Caxias, em favor de quem o Supremo Tribunal concedeu um "habeas-corpus", foram impedidos de tomar posse dos cargos pelo delegado de policia, que declarou ter recebido ordem telegraphica do presidente do Estado para agir nesse sentido.

O juiz federal daqui levou a grave occorrencia ao conhecimento do presidente da Republica.

* * *

O sr. Eloy Chaves

A commissão de petições e poderes da Camara assignou hontem parecer reconhecendo deputado por S. Paulo, na vaga do sr. Alvaro de Carvalho, o sr. Eloy Chaves.

Hoje será pedida urgencia para a votação desse parecer e, approvado este, o sr. Eloy Chaves será proclamado deputado.

* * *

A vaga do sr. João Luiz

Soubemos hontem que fôra indicado o sr. Lauro Muller para substituir o sr. João Luiz Alves na commissão de Finanças do Senado. Escusando-se de acceitar aquelle posto, o sr. Lauro indicou, por sua vez, o sr. Felippe Schmidt, ex-governador de Santa Catharina. Será este o escolhido.

* * *

A reunião dos mineiros

Reuniu-se hontem a bancada mineira, sob a presidencia do sr. Sabino Barroso, afim de escolher seu "leader".

O sr. Sabino Barroso, explicando os motivos da reunião, lembrou a continuação do sr. Astolpho Dutra, como "leader", fazendo-lhe elogiosas referencias.

A bancada approvou essa proposta, o que fez com que o sr. Astolpho pronunciasse um ligeiro discurso de agradecimentos.

E nada mais houve.

* * *

Sessões funebres na Camara

Deve hoje ficar ultimada, com a eleição dos quatro secretarios, srs. Andrade Bezerra, Juvenal Lamartine, Annibal de Toledo e Octacilio de Albuquerque, a constituição da mesa da Camara.

Amanhã, pois, começará a Camara a realizar as sessões funebres em homenagem aos srs. Rodrigues Alves, Costa Junior, Antonio Martins e João Alfredo.

Na sessão de amanhã será feito o elogio funebre do conselheiro Rodrigues Alves. Além do "leader" de S. Paulo, occuparão a tribuna "leaders" de outras bancadas.

* * *

Crise no situacionismo paulista

S. PAULO, 6. — E' sabido, embora sejam guardadas grandes reservas, que o sr. Tibiriçá, presidente da commissão directora do partido republicano, propoz fosse a mesma dissolvida, sendo eleita outra, composta de cinco membros apenas.

Esta proposta foi mal recebida pelos outros membros, chegando o sr. Virgilio Rodrigues Alves a declarar que o sr. Tibiriçá podia renunciar, assim como aquelles que não estivessem satisfeitos.

Nas rodas politicas dizem que as divergencias são cada vez mais accentuadas, tornando a crise quasi insustentavel.

O sr. Altino Arantes emprega os maiores esforços para restabelecer a concordia.

O ministro da Fazenda mandou reiterar á Delegação Fiscal na Bahia o pedido de informações sobre o processo de divida de exercicios findos de que é credora a "Compagnie d'Eclairage da Bahia".

MUTILADO

A AGITAÇÃO OPERARIA ENTRE NÓS

O Centro de Fiação e Tecelagem entrega ao presidente da Republica um memorial

O numero de grevistas em S. Paulo é calculado em cincoenta mil

Uma commissão do Centro Industrial de Fiação e Tecelagem de Algodão, representando as companhias Petropolitana, Magense, Alliança, Manufactora Fluminense, Corcovado, Carioca, America Fabril, Confiança Industrial, Brasil Industrial, Sapopemba, Santo Aleixo, Cometa, Industrial Campista, São Felix, Esperança e Moinho Inglez, foi hontem ao palacio do Cattete entregar ao sr. Delfim Moreira o seguinte memorial:

"Exmo. sr. dr. Delfim Moreira da Costa Ribeiro, d.d. vice-presidente da Republica, em exercicio. — As Companhias de Tecidos filiadas ao Centro Industrial de Fiação e Tecelagem de Algodão do Rio de Janeiro, reconhecendo a legitimidade dos desejos do operariado, e querendo assim corresponder ás aspirações dos seus auxiliares, vêm respeitosamente solicitar de v. ex. a iniciativa da promoção junto ao Congresso Nacional de uma lei federal fixando em 8 horas o trabalho effectivo diario em todos os estabelecimentos industriaes de todo o territorio do Brasil.

O ideal das tres oito; oito horas para trabalho, oito horas para descanso, alimentação e recreio e oito horas para o somno, vae sendo concretizado por toda a parte, e seria honroso para todos nós que a democracia brasileira desse o exemplo salutar, decretando para todo o territorio da União o regimen de oito horas de trabalho diario.

O Centro Industrial de Fiação e Tecelagem do Rio de Janeiro appella para o espirito liberal e esclarecido de v. ex., no sentido de usar de todo seu alto prestigio afim de obter do Congresso Nacional essa lei de justiça social, satisfazendo assim as justas aspirações de todos que trabalham nas industrias nacionaes.

Aproveitamos da opportunidade para reiterar a v. ex. os protestos da nossa estima e consideração."

Na ausencia do vice-presidente da Republica, que não desceu do Sylvestre, por enfermo, attendeu á referida commissão o coronel Maggi Salomon, secretario da presidencia da Republica, que recebeu o memorial.

O CENTRO DE CAFE' E O DIA DE 8 HORAS

Reuniu-se hontem, sob a presidencia do sr. Galeno Gomes, secretario do sr. Christiano Hamann, a directoria do Centro de Commercio de Café.

O fim dessa reunião, segundo declarou o presidente, era o de ir ao encontro dos desejos dos trabalhadores em café, reduzindo-lhes a hora de trabalho.

A commissão encarregada de apresentar uma nova tabella, propoz o seguinte horario, que foi approvado: o trabalhador começa o serviço ás 7 horas da manhã, indo até ás 10 horas; ás 11 horas torna ao serviço, que irá até ás 2 horas da tarde, havendo uma folga de um quarto de hora, terminando definitivamente ás 4 1/2 horas da tarde.

Este horario é feito de completo accordo entre o carroceiro e o estivador e começará a vigorar de hoje em deante.

Com a nova tabella, o trabalhador fica com 8$000 por dia, ou seja 1$000 por hora, sendo pago pelo dobro no trabalho á noite.

O novo regulamento da Caixa de Beneficencia será adaptado á nova lei de accidentes de trabalho, tendo sido encarregado de redigir o seu esboço o sr. Cid Braune. Uma commissão composta dos srs. Savanson, Araujo Maia, Andrade Lemos, Victorino Avellar, Alpoim, Leon e Cid Braune dará parecer sobre esse esboço, na proxima assembléa geral, quando se tratar da approvação do referido regulamento.

Para apresentar idéas sobre o regulamento de saccaria foi, por ultimo, nomeada a seguinte commissão: Grace & C., Soares & Dutra e Castro, Silva & C.

O "SARGENTO ALBUQUERQUE" NÃO RECEBEU CARGA EM SANTOS

Vindo de Santos, fundeou hontem, á tarde, na Guanabara, o vapor nacional *Sargento Albuquerque*, com os porões carregados de lastro.

Devido á gréve reinante entre os trabalhadores daquelle porto, o *Sargento Albuquerque* não poude receber carga.

AS PRECAUÇÕES DA NOSSA POLICIA

Nenhuma intervenção até hontem, foi pedida á nossa policia, pelas empresas interessadas no actual movimento grevista.

Apezar disso, o inspector geral de Segurança, major Bandeira de Mello, fez a proposito recommendações especiaes aos seus auxiliares.

A policia, embora não tenha sido solicitada a sua interferencia no caso, tem tomado as medidas preventivas necessarias.

A PAREDE DOS OPERARIOS FERRADORES

Os officiaes de ferradores já não trabalharam hontem. Comtudo, ainda não se declararam em gréve, o que farão hoje, ao meio-dia.

Na lista das suas pretenções não entra, como nos haviam informado, a exigencia dos feriados. Os ferradores contentam-se com as ferias dos domingos.

Hontem, á noite, veiu á nossa redacção uma commissão incumbida de avisar os patrões, por intermedio desta folha, de que só acceitarão ás suas pretenções respostas que sejam publicadas em jornaes.

Pessoalmente, recusam qualquer solução que lhes proponham, e isso porque, sendo operarios de numerosas empresas, sómente o resultado poderá ser conhecido de todos se fôr pela imprensa publicado.

PROCEDENTE DE SANTOS, CHEGOU O "AVARÉ"

Procedente de Santos, entrou hontem o paquete *Avaré*, do Lloyd Brasileiro.

Desempedido o navio, recebeu elle a visita do sr. Costa Pires, superintendente interino do Trafego, e almirante Sylvinato de Moura, chefe da navegação, que foram saber das condições em que se encontrava o ex-allemão.

O *Avaré* foi a Santos receber vinte mil saccos de café e só a 2 deste pôde terminar a sua descarga.

O serviço de carga foi iniciado no dia 3 e na madrugada já havia a bordo quatro mil saccos de café. Foi quando se estourou a gréve nas docas e dahi o acto da directoria do Lloyd mandando que o paquete suspendesse a carga e para aqui viesse, conforme hontem dissemos.

Conta a tripulação que a gréve foi iniciada por grupos de estivadores, tomando logo proporções assustadoras o que obrigou as autoridades de Santos a solicitarem força da guarnição do cruzador Floriano; para auxilial-a no serviço de policiamento. O *Avaré* saiu sob assuadas dos grevistas, o que obrigou o delegado Ibrahim Lopes a usar do seu revólver contra um que se encontrava mais exaltado. E' seu commandante o sr. Bernardo de Miranda.

A GRÉVE EM S. PAULO

Espera-se a paralysação dos bondes — Os grevistas em attitude ordeira

S. Paulo, 6 — A gréve nesta capital intensifica-se cada vez mais. Adheriram hoje ao movimento varias classes, inclusive a dos empregados da reserva do trafego da Light, estando assim imminente a paralysação dos bondes, o que se verificará caso a directoria não satisfaça as duas exigencias que lhe foram feitas: augmento de salarios e reducção das horas de trabalho.

Em varios pontos da cidade, principalmente nas immediações da estrada de ferro e das fabricas, o policiamento foi hoje reforçado, serviço este que está sendo feito por patrulhas de cavallaria e de infantaria de armas embaladas.

Os operarios continuam a agir sem perturbação da ordem. Notaram commissões parciaes para todas as zonas, as quaes confabulam com o "comité" director do Braz, ponto que continúa a ser o maior centro de agitação, sendo, porém, ordeira a attitude geral dos grevistas.

As delegações operarias procuraram as redacções dos jornaes declarando as condições que apresentam aos respectivos patrões. Muitos destes estão já resolvidos a attender, sendo provavel que a boa vontade da maioria attenue a gréve e acabe por jugulal-a.

O numero approximado de grevistas em todo o Estado

S. Paulo, 6 — Sabe-se agora que foram presos numerosos grevistas quando, em varios pontos da cidade, forçavam adhesões.

O numero de paredistas em todo o Estado é calculado em cincoenta mil. Os empregados da Light que adheriram ao movimento são cerca de oitocentos, sendo quinhentos das officinas de Cambucy e trezentos da secção de linhas e cabos.

Não se registrou hoje nenhum incidente grave, reinando até agora a mais perfeita ordem.

A solidariedade dos operarios de Campinas

S. Paulo, 6 — O operariado de Campinas resolveu declarar-se solidario com os companheiros daqui e de Santos, que se acham em parede.

Nas Docas de Santos

S. Paulo, 6 — Segundo communicam de Santos, parece que os dirigentes das Docas reconhecem que os operarios teem razão nas suas reclamações, visto o excessivamente elevado da vida, parecendo que tratam de combinar um meio termo entre as exigencias dos trabalhadores e o que é possivel fazer-se.

A fuga dos presos da Correcção

Henrique Mesquita foi hontem reconduzido ao presidio

Como ha dias noticiámos, foi preso um dos sentenciados evadidos da Casa de Correcção, o de nome Henrique de Lima Mesquita, que, julgando já esquecida a sua fuga famosa, se aventurou a ir a um *candomblé*, onde um policial o reconheceu e o prendeu, com o auxilio de outros camaradas seus, levando-o á presença das autoridades do 23º districto policial, que depois de lhe haver tomado as declarações, o fez remover para o Corpo de Segurança, onde elle ficou aguardando o momento de ser levado novamente para o logar de onde saira de um modo tão impressionante, acompanhando os principaes heróes dessa façanha, digna de um film cinematographico.

Hontem, pois, deu-se a remoção do evadido recapturado para a Correcção. Antes, porém, de tomar logar no carro do presidio, Mesquita prestou novas declarações perante o sr. Armando Vidal, 2º delegado auxiliar, repetindo as que anteriormente fizera no dia de sua recaptura e que já publicámos. Henrique Mesquita disse novamente como se déra a fuga, repetiu que passára a noite com seus companheiros nas mattas de Jacarépaguá, que estiveram em Parahyba do Sul e que lá não se aventuraram todos a ficar, temendo a acção da policia que os buscava e que tinha agentes naquella cidade fluminense. Disse tambem que, regressando dali, a pé, como havia ido, se dispersou de seus companheiros de fuga, em Santissimo, não mais sabendo noticias delles. Insistido para dizer alguma coisa sobre Durval e Benoit, reaffirmou Mesquita que absolutamente nada mais sabia sobre o rumo que haviam tomado. Desde que delles se separou até ao momento em que foi novamente preso, não mais teve qualquer noticia daquelles evadidos e só tratou de occultar-se. Pensando, porém, que já podia sair, foi ao *candomblé*, e ahi terminaram os seus rapidos momentos de regresso á liberdade.

Depois de tomadas essas declarações, Henrique Mesquita foi transportado para a Correcção, onde naturalmente não mais será encarregado de ajudar a fazer limpezas em automoveis...

VANADIOL

O mais energico tonico-phosphatado. Aconselhado pelos srs. medicos para a TUBERCULOSE.
Anemia.
Dôres de cabeça.
Nervosismo.
Fraqueza nervosa.
Falta de memoria.
Emmagrecimento.
Despepsia nervosa.
Restaura as forças, alimenta e descansa o systema nervoso.
Engorda, fortifica e dá saude.
Use de 2 a 3 vidros de VENADIOL que os resultados são immediatos.
Nas Pharmacias e Drogarias.
(11.266.)

Em conferencia demorada com o ministro da Fazenda esteve hontem á tarde, no Thesouro Nacional, o sr. Hapenat, encarregado de negocios da França.

Tosses rebeldes, INFLUENZA e GRIPPE. ELIXIR DE MASTRUÇO (10092)

A FESTA DE HONTEM NO COLLEGIO MILITAR

Foi feita a distribuição dos diplomas de agrimensor aos alumnos que concluiram o curso

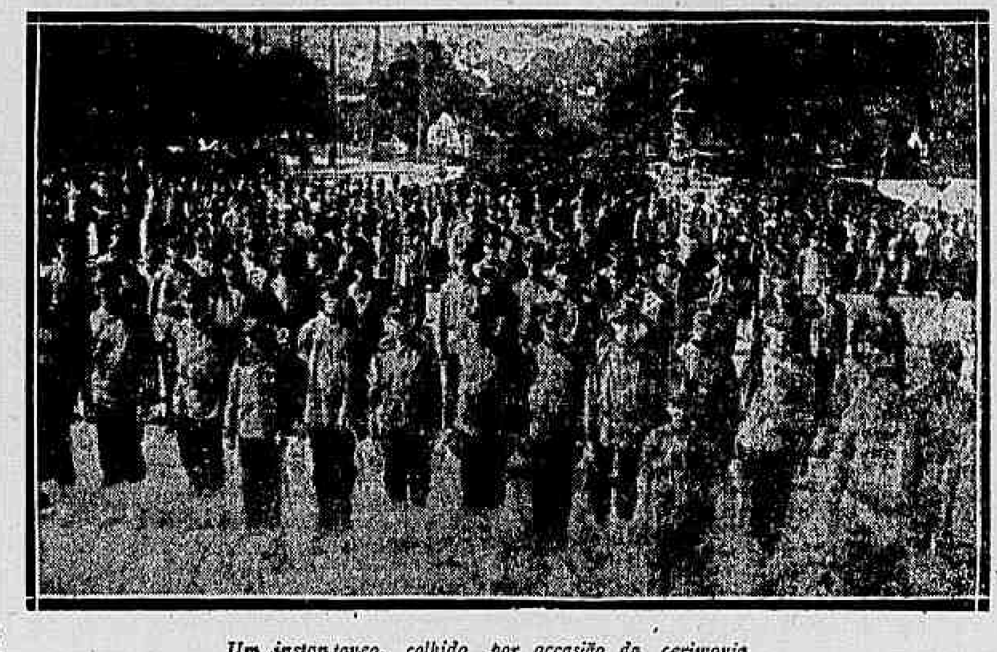

Um instantaneo, colhido por occasião da cerimonia

O Collegio Militar commemorou hontem o 30º anniversario da sua fundação, realizando-se a distribuição dos diplomas de agrimensor aos alumnos que concluiram o curso o anno passado. Aproveitando a opportunidade a direcção daquelle collegio fez tambem distribuir aos alumnos de varias series medalhas e insignias.

A essa solemnidade assistiram muitas familias, general Cardoso de Aguiar, coronel Ferreira Netto, representando o vice-presidente da Republica, generaes Setembrino de Carvalho, Silva Faro, Abilio de Noronha, corpo docente e officiaes do Exercito.

O ministro da Guerra foi recebido pela direcção do collegio e autoridades ali presentes, tendo-lhe prestado as devidas honras uma companhia de alumnos, que tambem desfilou em continencia a s. ex.

Em seguida foi o ministro conduzido ao salão da congregação, sendo aberta a sessão pelo coronel Leal, que depois de historiar a vida do collegio, deu a palavra ao professor Daltro dos Santos, paranympho da mesma.

Em nome dos agrimensores, fallou o ex-alumno Luiz de Castro Afilhado, seguindo-se depois a distribuição dos titulos de agrimensores, de medalhas e insignias.

Essa distribuição foi feita pelo general Cardozo de Aguiar, que encerrou a sessão, agradecendo as homenagens que lhe foram prestadas.

Os alumnos que receberam o titulo de agrimensor foram os seguintes: curso em 1918: Luiz da Silva Guimarães, José Barreto Leite, Edgard Pinto Estrella, José Barte, Edgard Pinto Estrella, José Duval de Figueiredo, Hugo Affonso de Carvalho, Waldemar Monteiro, Danton Braga Benites, Edgard de Castro Ayres, Nicolau Izetti, Lauro Nina de Medeiros, Francisco Roberto de Figueiredo Barreto, Irapuan Saturnino de Freitas, Ivan Madeira Coelho, José Maria de França, Leomar de Lara Lage, Respicio do Espirito Santo, Osmar Valdetaro de Carvalho e Mello, Paulo de Figueiredo Lobo, José Ferrugem de Mello Mattos, Romeu de Campos Braga, Francisco Damasceno Ferreira Portugal, Milton Guimarães de Souza, Bernardo de Azevedo Martins, Admar de Oliveira e Cruz, Pindaro Santos da Fonseca, Raul Guimarães Regadas, Luiz Cordeiro de Castro Afilhado, Antero de Mattos Filho, João de Souza Fernandes, Augusto Ribeiro dos Santos, Aristoteles Munhoz Moreira, Alarico Paranhos Ferreira, Julio Gaertner Filho, Cicero Cavalcanti, Oswaldo Lopes de Oliveira e Souza, Everardo de Barros e Vasconcellos, Oswaldo Maury Meyer, Mario José de Faria Lemos, Murillo Penha Alves de Souza, Annibal de Andrade, Floriano Peixoto da Fontoura Nunes, Luiz Venancio Jansen de Mello, Carlos de Campos Gay, Deodoro Sarmento, Sebastião Agra Lacerda de Almeida, Nelson de Aquino, Tullio Belleza, Luiz Spencer Galvão, Adhaury Sampaio Pirassinunga, Erothides Freitas de Almeida, Jorge Bayma de Paula Guimarães, Antonio Carlos Lafayette de Andrada, Lafayette Francisco Bonifacio de Andrada, Mario Antunes Ramos, Nelson Teixeira da Costa, Edgard Franco Ferreira, Guilherme Tobias Rondon, Wanderley e Waldemar Barroso Magno.

Obtiveram medalhas de prata, por se distinguirem nos cursos, os alumnos Renato Ernesto de Amorim Bezerra, Waldemar Visconti, Euclydes Fleury, Jarbas Cavalcanti Aragão e Clovis de Souza Barros.

Foram premiados com medalhas de bronze, por terem obtido as melhores notas de comportamento, os alumnos Astrogildo da Serra e Silva Rubens de Castro Ayres, Milton Pio Borges da Cunha, Aurelio de Lyra Tavares e Joaquim Ribeiro Monteiro.

Foram promovidos aos diversos postos os alumnos: Renato Ernesto de Amorim Bezerra, a tenente-coronel; Waldemar Visconti, a major, e a capitães Heitor Borges Fortes, José de Lima Figueiredo, Frederico Mendes de Moraes e Waldomiro Loble; a primeiros-tenentes: Euclydes Fleury, Altair Franco Ferreira, Jorge de Oliveira Tinoco, Aristides Visconti e Henrique Fleiuss; a segundo-tenentes: Iberê Pires Ferreira, Walter Cramer Ribeiro, Decio Pagani, Mario Costa Furtado de Mendonça, Armando Pego do Amorim, Djalma Pio dos Santos, Benjamin Masson Jacques, José Pires de Camargo e Romão de Aragão.

Terminada a festa o ministro da Guerra, percorreu todas as dependencias do collegio, retirando-se optimamente impressionado.

(11297)

O ministro da Fazenda elevou a 20$000 a diaria a que tem direito o inspector fiscal do imposto de consumo na 5ª zona do Estado de Minas, Nero Macedo de Carvalho.

A fraude nas eleições senatoriaes

O inquerito na 2ª delegacia auxiliar

Na 2ª delegacia auxiliar, sob a presidencia do dr. Armando Vidal, respectivo delegado, e assistido pelo dr. Carlos da Silva Costa, procurador da Republica, proseguiu hontem o inquerito ali instaurado para apurar quaes os autores das fraudes verificadas nas transcripções das actas eleitoraes do pleito senatorial de 13 de abril.

Depuzeram varias pessoas, cujas declarações pouco adeantaram e apenas confirmando que na secção pela qual começou o inquerito não fôra apurado nenhum voto com o nome de Octacilio de Carvalho Camargo, nem houvera ninguem votado em tal nome, nem mesmo por brincadeira.

O depoimento mais importante tomado hontem, foi o do dr. Renato Carmil, promotor publico, que presidiu á alludida secção. Pelo depoimento do dr. Carmil, que aliás deu o seu voto ao partido contrario ao do sr. Octacilio Camará, ficou evidenciado que o autor da falsificação na transcripção da acta foi o secretario da mesa, Americo Corrêa da Silva, funccionario dos Telegraphos. Em varias pesquizas ficou realmente apurada a intenção de Americo em fraudar o pleito com o intuito de prejudicar o candidato da Alliança, abusando da confiança do presidente da mesa, que lhe ditou a acta com todo o cuidado. Americo Corrêa da Silva, que é pessoa de confiança do sr. Metello Junior, e que o acompanha ha muito tempo na politica, commetteu a fraude, ao que parece, antes de registrar os livros nos Correios e quando os levou para fazer a transcripção da acta.

No livro de protocollo da 3ª promotoria os signaes da falsificação são muito claros. Quer isto dizer que quanto a essa secção já está apurada a determinação de fraudar de Americo Corrêa, e agora resta apurar quaes são os outros agentes da manobra que se propunha inutilizar o diploma do sr. Camará.

O inquerito vae ainda proseguir, pois, como dissemos, são em numero de dezeseis as secções onde já se apurou a presença do *Camargo*.

88115 - 12:000$000

Sorte grande de hontem vendida na casa

Sonho de Ouro

(D 25597)

O ministro da Viação approvou a tomada de Contas referente ao 2º semestre de 1918, da Estrada de Ferro Central do Rio Grande do Norte.

Rotisserie Theresopolis

ANTIGO RESTAURANT THERESOPOLIS

Serviço a la carte

27 — Uruguayana — 27

(D 25668)

ACHAM-SE A' VENDA

Os figurinos da firma A. LOUCHEL de Paris, de Maio, aos preços abaixo ennumerados:

	Avulso	Assig. Annual
La Femme Chic, de luxo . .	4$000	40$000
La Femme Chic, simples . .	3$000	30$000
Les Chapeaux	3$000	30$000

E assim acabamos de receber uma NOVIDADE da mesma Casa de preços sem competencia, e para todos os bolsos.

—:— CHIC ET SIMPLICITE' —:—

Figurino mensal e de actualidade e custa n. avulso, 2$000, e assignatura annual 20$000.

Informamos os revendedores que terão nos preços da *venda avulsa* o desconto de 30 "|" por cento, sendo a encommenda não inferior a 10 exemplares, e isso entende-se para todo o Brasil.

Os agentes exclusivos — SORIA & BOFFONI — 137, Avenida Rio Branco, 137 — Teleph. C. 1288 — Rio de Janeiro.

(11232)

LLOYD BRASILEIRO

O SR. BARBOSA LIMA CONSEGUIU HARMONIZAR A SITUAÇÃO CREADA PELAS RECLAMAÇÕES DAS ASSOCIAÇÕES MARITIMAS

A directoria só não transigiu na questão dos embarques

O sr. Barbosa Lima occupou grande parte do dia de hontem estudando as pretenções do pessoal das differentes associações maritimas, concernentes ao augmento de vencimentos, reducção das horas de trabalho e questão de embarque.

Se a directoria do Lloyd não póde attender ás associações como as mesmas desejavam, o que acarretaria grandes despesas numa época anormal como a que atravessamos, conseguiu, entretanto, harmonizar a situação creada e que parecia querer degenerar numa gréve, que, felizmente, não se verificou.

Estudada a questão sob todos os pontos de vista, ficou resolvida para o quadro da Sociedade União dos Foguistas a seguinte tabella de vencimentos: cabos-caldeirinhas, 229$500; cabos foguistas, 216$000; foguistas, 202$500; caroveiros, 155$250; e mais o regimen das 8 horas de trabalho e 1$000 por hora extraordinaria.

O accordo foi firmado pelo sr. Bello Amorim, representando o sr. Barbosa Lima, pelo presidente da Sociedade Franklin José da Silva e demais membros da directoria.

—:— Foram ainda estabelecidos os seguintes accrescimos para o pessoal de convéz: 65 contramestres, num total mensal de réis 3:867$500; 142 fieis, 5:954$000; 195 marinheiros, 9:555$000, accrescimos de 35 por cento; 3.147 moços, 10:4?0$000, e 31 boys, 1:815$500, accrescimo de 30 por cento.

Para o pessoal de taifa: 35 primeiros dispenseiros, num total mensal de 7:088$500; 14 segundos, 2:268$000; 34 primeiros paioleiros, 4:590$000; 22 segundos, 2:673$000; 35 primeiros copeiros, 4:725$000; 23 segundos, réis 2:794$500; 25 primeiros cozinheiros de 1ª classe, 7:256$300; 32 primeiros cozinheiros de 2ª classe, 8:640$000; 67 segundos cozinheiros, 11:758$500; 35 terceiros cozinheiros, 4:725$000; 487 taifeiros, 58:806$000; 31 padeiros, 5:239$300; e 3 confeiteiros, réis 506$300, num total 121:062$400, o que dá uma differença para mais nos ordenados anteriores de 31:387$400.

A directoria do Lloyd só não transigiu na questão de embarque, que é contra o que estabelece o proprio Codigo Commercial e o regulamento da empresa.

As commissões que se entenderam com o sr. Barbosa Lima foram disso scientificadas. Vigorará assim a praxe estabelecida de não serem as vagas que se verificarem preenchidas por pessoal indicado pelas associações.

—:— Devido á necessidade de urgente unificação do serviço das officinas foi dispensado, hontem, do logar de inspector de machinas o sr. Carlos Pereira.

—:— O sr. Barbosa Lima resolveu conceder tambem o augmento de 35 por cento nos ordenados do pessoal de Barra a Dentro (trafego).

—:— Aos estivadores a directoria do Lloyd resolveu conceder o regimen das 8 horas de trabalho, conforme solicitaram.

—:— Por telegramma a directoria do Lloyd determinou á agencia de Buenos Aires receber de preferencia sobre outras cargas o embarque de milho com abatimento de 40 por cento para quaesquer embarcações, conforme solicitou o sr. Vieira Souto, commissario da Alimentação Publica.

—:— A Junta de Abastecimentos de Carvão autorizou a directoria do Lloyd a fornecer 4.000 toneladas deste combustivel á Marinha.

—:— Foram feitas, hontem, as seguintes designações: — 3º piloto do "Ceará", Joaquim Prados Vasconcellos; escrevente do "Ceará", Demosthenes da Silva Lima, e 1º radio do "Aymoré", Manoel Simões.

—:— O paquete "Avaré", entrado de Santos hontem, pela manhã, trouxe em transito para a Bahia 1.189 volumes; para Lisboa, 1; para Leixões, 5, e para Antuerpia, 5.249, num total de 6.444. Não trouxe nenhum para o Rio. A sua partida para a Europa está marcada para amanhã, ás 5 horas da tarde, devendo os passageiros se encontrarem a bordo uma hora antes da hora marcada. Deante da grande affluencia de passageiros, 500 de terceira classe e mais de 100 na primeira, a sub-directoria do Trafego resolveu não permittir o ingresso de pessoa alguma a bordo.

—:— O "Almirante Jaceguay", entrado de Recife e escalas, trouxe para o Rio 2.244 volumes, e 2.000 saccos de assucar para Santos.

O "Sargento Albuquerque" veiu em lastro.

—:— O paquete "Tabatinga", sob o commando do sr. Severiano Pires, sairá amanhã, ao meio-dia, directo ao Rio Grande.

O "Ibiapaba", sob o commando do sr. Ernesto Severiano dos Santos, sairá hoje, para Aracajú, Recife, Cabedello, Natal, Macáo, Mossoró, Aracaty, Ceará e Camocim.

—:— O sr. Juvencio Wattson, intendente, expediu, hontem, aos commissarios, a seguinte circular:

"Faço sciente que a partir desta data, incorrerá em suspensão immediata todo o commissario, que, no acto da sua prestação de contas da viagem, deixar de apresentar quaesquer vias de contas de compras e despesas nos portos".

—:— O sr. Barbosa Lima fez expedir hontem, a todos os agentes do Lloyd, a seguinte circular:

"De accordo com as portarias ns. 1.367, de 26 de abril proximo findo, e 644, de 29 do mesmo mez, desta da Secretaria de Estado dos Negocios da Agricultura, Industria e Commercio e aquella da Directoria do Serviço de Agricultura Pratica, do mesmo Ministerio, autorizo-vos a attender ás requisições de passagens, com direito a transportes de bagagem, material agricola, plantas, sementes, adubos, animaes, etc., que vos forem feitas no corrente exercicio e em objecto de serviço publico pelos srs. Irineu Felix Pedroso, chefe de culturas, e dr. Eugenio Carlos de Azevedo Brandão, delegado do Serviço de Combate á Lagarta Rosea, ambos com exercicio em Alagoas, correndo todas as despesas por conta daquelle Ministerio".

—:— O sr. Paulo Martins, encarregado pelo sr. Barbosa Lima de proceder a inqueritos sobre irregularidades apontadas em varios navios, já tem promptos varios delles. Neste numero estão incluidos os do "Oyapock", sobre irregularidades no fornecimento de rancho fresco, da "Galha Mearim", ex-allemã, "Henriette", sobre o procedimento da respectiva guarnição, no porto de Buenos Aires; do "Therezina", sobre o desapparecimento de salvados no naufragio do mesmo, e do "Avaré", sobre o excessivo gasto de ...... 423:480$073, de comedorias, na sua ultima viagem á Europa.

Ao dr. Barbosa Lima o sr. Paulo Martins, apresentará circumstanciado relatorio sobre o que apurar.

Sobre o caso do "Avaré", explica o commissario o excesso de despesa, em relação á viagem anterior, pelo transporte de forças alliadas e exorbitancia de preços dos generos nos portos europeus.

—:— E' pensamento do sr. Barbosa Lima dar maior ampliação e autonomia á secção de Fiscalização Externa do Lloyd, dirigida pelo sr. Trajano Louzada.

Nesta secção foram promovidos a segundos escripturarios os terceiros, Carlos Maia, Braz de Souza e Julio Drodsky, e a 3º o 4º, Francisco Rodrigues Botelho.

—:— O sr. Barbosa Lima, verificando a desegualdade dos vencimentos dos fiscaes de pateos, resolveu, por acto de hontem, estabelecer o ordenado de 200$000 mensaes para cada um delles.

E FOI DECRETADA A GRÉVE HONTEM, A' NOITE

Apesar das concessões feitas pelo sr. Barbosa Lima, hontem, á noite, numa assembléa havida na Sociedade de Marinheiros e Remadores, foi resolvida a declaração da gréve pacifica, hoje. Assim, nenhum socio daquelle associação comparecerá ao trabalho.

A directoria do Lloyd, que já previa isso, tomou todas providencias necessarias para a não paralisação dos seus serviços, fazendo substituir o pessoal grevista pelo da Reserva Naval.

PELO INTERESSE DO PUBLICO

A casa Vieitas, para evitar que alguem faça despezas inuteis, mantem na sua secção de optica, á rua da Quitanda n. 69, um gabinete para exame de refracção, o qual é gratuito. Com o exame a que se procede sem o menor inconveniente, verifica-se com exactidão se o cliente precisa sómente usar lentes ou se deve recorrer a um medico especialista. No primeiro caso, as despezas serão unicamente das lentes e armação, e no segundo caso será então inevitavel a despeza de consulta medica. (10794)

"Cascatinha"!

Deliciosa cerveja da COMPANHIA HANSEATICA
Rua Dr. José Hygino, 115.
(10476) Tel. V. 608.

Estudos de Biologia Vegetal

Para canditatar-se a cadeira de Historia Natural do Collegio D. Pedro II, escreveu o sr. Felix Armando de Moraes Frazão um trabalho que á congregação daquelle instituto deveria ser apresentado, como um attestado de sua competencia na materia que se propunha a leccionar. Infelizmente não se realizou o concurso onde o sr. Frazão deveria sustentar as conclusões a que chegou em sua these de habilitação. E se dizemos infelizmente é porque seu trabalho, embora exposto em cerca de setenta paginas apenas, contém as mais latas e interessantes considerações a que visa a biologia vegetal.

O sr. Armando Frazão, assás conhecido nos meios scientificos do Brasil, vem ha longos annos se dedicando com amor a proficiencia no estudo da botanica. Discipulo de Barbosa Rodrigues, e de uma das mais requintadas mentalidades que se têm assentado entre os mestres da Faculdade de Medicina e que foi João Joaquim Pisarro; ligando-se, através esses dois espiritos aos vultos mais notaveis que, como Freire Allemão, entreabriram á luz da sciencia o seio da natureza do Brasil: continua, o sr. Armando Frazão a manter em seu primitivo brilho a tradição dos grandes biologos patricios.

A sua these é singela e grande, a um tempo. Singela por que seu autor, com a majestade do assumpto não perdeu a simplicidade e a elegancia da expressão, que a tornam grata ao sabor literario e clara ao entendimento; grande porque seus estudos sobre a diclimia, a polygamia, a influencia dos agentes exteriores na origem e no desenvolvimento dos sexos, a phyllogenia da sexualidade, as cellulas sexuadas, a pollimisação, as theorias sobre a marphogenia floral, a autogamia, e as estructuras polymorphas, ferem a propria essencia das concepções humanas acerca da evolução e da vida das plantas, e por illação attinge toda a biologia philosophica. Uma frequencia assidua aos campos e ás serras brasileiras, onde os vegetaes são mais abundantes e as expressões da biologia vegetal mais ricas, mais exuberantes e variadas, encaminharam o joven naturalista, que penetrou no seio da natureza com o espirito pejado pelos preconceitos da escola transformista, pelos axiomas verbaes de Darwi e Heckel, a negar a cadeia fantastica que deveria ligar todos os seres do reino vegetal uns aos outros, unindo-os em uma escala ascendente de perfeições, que deveria attestar a origem de uns pela transformação progressiva dos outros, como uma expressão final da unidade da vida.

Ao contrario da escola transformista, o sr. Frazão conclue que "em que pese a theoria da descendencia e os trabalhos de Hugo de Vries sobre as mutações bruscas, acreditámos que, por influencia da hereditariedade e dos factores cosmico-telluricos, possamos obter variedades; *na essencia, porém, as especies são inalteraveis*". E' uma affirmação formidavel que seu autor deveria defender no concurso do Pedro II, que não se realizou infelizmente.

MEIAS

Ala Capitale 161 - RUA DO OUVIDOR - 161
Ala Capitale 161 - RUA DO OUVIDOR - 161
Ala Capitale 161 - RUA DO OUVIDOR - 161
Ala Capitale 161 - RUA DO OUVIDOR - 161
Ala Capitale 161 - RUA DO OUVIDOR - 161

(11287)

Diariamente

diminue de uma maneira sensivel o numero de artigos que a

Camisaria Gomes

ESTE MEZ

vem sacrificando para uma grande diminuição de seu volumoso stock

V. Ex. verifique-os:

ATOALHADOS	fino adamascado do preço de 6$500, metro	4$500
ATOALHADOS	branco, 1/2 adamascado, do preço de 4$200 por metro	3$250
COBERTORES	typos cor de camello, avelludados em padronagem, escossezes e em fantasia, aos preços reduzidos de 5$800, 9$800, 12$800 15$000 e. . . .	17$800
COLCHAS	para cama de solteiro, a começar de. . . .	5$900
FRONHAS	de cretone 45 x 45 1$800, 50 x 50 2$400, 65 x 45 2$900 e 70 x 70	3$900
ROUPÕES	felpudos para banho, typo americano por. . .	24$000
COBERTORES	de creança, guarnecidos de fitas. . .	9$500
GUARDANAPOS	para chá-meia duzia	1$900
CORTINADOS	imit. filó, do preço de 42$ por. . . .	34$500
LENÇOS DE CORES	imit. Pyramid., 1/4 dz. por. . . .	2$900
VESTUARIOS	de brim para meninos, a começar de. . .	4$900
MORIM	typo Presidente, peça. .	13$600

E' impossivel

dar em detalhe a relação dos artigos que resolvemos sacrificar por preços muito inferiores ao custo, os quaes abrangem todas as secções de

Camisaria, Artigos para Creanças, Artigos de Cama e Mesa, Fazendas, Artigos para Senhoras

34 Travessa S. Francisco 36
CAMISARIA GOMES

11318

Cura gratis da tuberculose

Por injecções indolores de assucar, das 7 ás 12 horas. Pharmacia Castor, Riachuelo n. 203. Tel. 1023, Central, e das 11 ás 2 e 8 ás 10 da noite, na pharmacia Uruguay, rua Barão de Mesquita n. 590. Tel. 3025, Villa. Não se faz selecção de classe, é para todos. (0655)

HOTEL GUANABARA

RUA DA LAPA, 103

Excellentes accommodações para familias. Esplendida vista para o mar. Completamente reformado e com mobiliario moderno. Cozinha de 1ª ordem. Situado no melhor ponto da capital. Rio de Janeiro. (D 15404)

O ministro da Viação remetteu ao da Fazenda, para os devidos fins, o officio do inspector de Viação Maritima e Fluvial, solicitando providencias afim de ser fornecido por aquelle Ministerio uma relação dos artigos e generos que têm similares na producção do paiz, de accordo com a Consolidação das leis das Alfandegas e Mesas de Rendas.

English Opticians

(OPTICA INGLEZA)

THE DENTAL MANUFACTURING Cº. (BRASIL) LTD.
12, Largo da Carioca — Rio de Janeiro (701)

A Mundial Companhia de Seguros

Avenida Rio Branco, n. 133

Seguros de vida com sorteios mensaes em dinheiro. PREMIOS FIXOS E MUITO MODICOS.

"CIGARROS MISTURAS"

Manufactura esmerada de LOPES SA' & C., são os melhores. Rua Santo Antonio, 59. (8539)

Os operarios federaes vão fazer uma manifestação ao prefeito

Numerosos operarios das officinas do Estado, reunidos hontem, na séde do Circulo dos Operarios da União, deliberaram convidar todos os seus collegas para uma reunião, que se effectuará no dia 12 do corrente, ás 7 horas da noite, na séde do Gremio Republicano Liberal, á rua de S. Pedro n. 335, afim de se resolver acerca de uma manifestação promovida pelos operarios da União, ao sr. Paulo de Frontin, devendo-se, na mesma occasião, tratar-se dos projectos que se acham no Congresso Nacional, relativos á uniformidade de direitos dos mesmos operarios.

(11296)

Sem sonhos nem esperanças

ENFORCOU-SE

O casamento não sorriu a Carlos Soares Botelho que, tempos depois de contrail-o, separou-se da esposa, isto ha cerca de sete annos.

Durante todo esse tempo viveu o pobre homem, que exercia a modesta profissão de cocheiro, acabrunhado, intranquillo, empolgando-o por fim a idéa do suicidio.

A varios amigos não occultou Botelho essa sua disposição sinistra, até que, hontem, levou-a a effeito.

Pela manhã, appareceu Carlos Botelho na casa de sua progenitora, residente á rua Carmo Netto n. 160, dizendo-se fatigado, pois trabalhára demasiado.

Extremosa, aquella parenta do tristonho rapaz, a quem sempre procurava animar, dando-lhe bons conselhos, serviu-lhe café. Botelho estava, porém, excitado e, pretextando um incommodo subito, dirigiu-se ao w. c.

Muito demorada foi a sua estadia nesse compartimento da casa, fazendo com que d. Maria Botelho fosse ao seu encontro.

O quadro que se deparou á progenitora de Botelho foi o mais horrendo possivel. Pendente de um travessão da caixa d'agua, presa a cabeça á correia que antes lhe servira de cinta, estava o corpo inanimado de seu filho!

Deu-se o alarma, sendo chamada a Assistencia, mas — em pura perda, pois Carlos Botelho fallecera.

A policia do 9º districto, avisada, fez remover o cadaver do suicida para o Necroterio.

Os despachantes da Alfandega que ainda não pagaram o imposto

O inspector da Alfandega baixou, hontem, uma portaria convidando os despachantes geraes e ajudantes de despachantes daquella repartição a apresentarem, sob pena de suspensão, até 30 do mez corrente, prova de que estão quites do imposto de industrias e profissões, relativo ao exercicio corrente.

AS ULTIMAS

creações da moda em tecidos para Senhoras, encontram-se na

Casa Raunier

bem assim novidades nas secções de Armarinho, Lingerie, Roupas para Cama e Mesa, Espartilhos, Tapeçarias, Artigos de Viagem, Camisaria, Meias, Alfaiataria e Rapazes. Pelo menor preço.

172, Rua do Ouvidor.

(11310)

O ministro da Fazenda, em resposta a uma consulta do presidente do Tribunal de Contas, declarou que o Thesouro Nacional dispõe dos recursos necessarios para fazer face aos encargos decorrentes da abertura do credito de 500:000$000, para despesas oriundas dos serviços de obras contra as seccas no Nordeste Brasileiro.

MOLDURAS

Grande e variado sortimento, importado ultimamente.

Casa Vieitas, rua da Quitanda n. 99 (11202)

UM PROFESSOR QUE AGGRIDE UM ALUMNO

Em nossa redacção esteve hontem, á noite, o estudante Manoel Proença alumno do Lyceo de Artes e Officios, onde tem a matricula n. 1277.

Ha dias, na aula de morphologia o dr. Alberto Moreira Alves professor dessa cadeira suspendeu-o por um motivo qualquer, apprehendendo o seu cartão de matricula, que foi remettido para a secretaria daquelle estabelecimento.

Manoel Proença, ao conseguir que cartão lhe fosse restituido, voltou immediatamente a assistir ás aulas do referido professor. Este porém, não esteve pelos autos e, após insultal-o aggrediu-o, ferindo-o no pescoço.

Para esse facto, digno de censura, chamamos a attenção da directoria daquelle Lyceo.

Do sr. J. F. Machado recebemos um exemplar da valsa lenta "Joanna d'Arc", de sua composição.

PENHORES JOIAS Mercadorias

Menor juro — Maiores vantagens. Comp. Aurea; 11, Avenida Passos, em frente theatro S. Pedro. (D 25151)

A companhia arrendataria dos armazens do Cáes do Porto officiou hontem ao inspector da Alfandega communicando-lhe que a mercadoria contida em 60 barricas descarregadas do vapor ex-allemão Posen, "augmentou de volume a ponto de arrebentar os envolucros".

O CONTRABANDO DA "CASA ESMERALDA"

O inspector da Alfandega recebeu um officio do juiz federal substituto da 1ª vara do Districto Federal, solicitando-lhe que providencie no sentido de fazer comparecer áquelle Juizo, hoje, os funccionarios Clarindo Corrêa de Lima, Alfredo Guimarães e Timotheo José de Lima, afim de deporem como testemunhas no processo-crime, de contrabando, a que respondem os proprietarios da Casa Esmeralda e Manoel Moreira da Silva.

35:000$000

O SONHO DE OURO

PAGOU HONTEM DUAS SORTES

sendo 20:000$000 no bilhete n. 39166, na quinta-feira p. p., e 15:000$000, no n. 76127, na ultima sexta-feira.

O *SONHO DE OURO* é a casa que mais sortes tem vendido.

158 — AV. RIO BRANCO — 158
(Edificio do Jardim Botanico).

(D 25596) OSCAR & Cia.

A PROXIMA VOLTA DO SR. EPITACIO PESSOA

Um appello do Partido Republicano Feminino

O Partido Republicano Feminino acaba de lançar um manifesto convidando a população de toda a capital para receber festivamente o embaixador Epitacio Pessoa, quando s. ex. desembarcar no Rio, de volta da Conferencia da Paz.

Nessa occasião o Partido Feminino offerecerá ao sr. Epitacio uma penna de ouro.

Alem disto pedirá tambem, por intermedio de uma commissão, especialmente para tal fim nomeada, que s. ex. assigne o decreto mantendo o sr. Paulo de Frontin na Prefeitura.

A MALA CHINEZA

Fabrica de artigos para viagem. A mais importante no genero.
61, RUA DO LAVRADIO, 61.—Tel. C. 1082. (9553)

"D. QUIXOTE"

O dia de hoje é de riso para os leitores da revista de Bastos Tigre, ou seja toda a população carioca, pois não ha quem, sabendo ler, deixe de contribuir com o nickel para o progresso sempre crescente de *D. Quixote*. O numero que a estas horas está sendo lido por toda a parte, como todos os outros, faz rir da primeira á ultima pagina.

Vistam-se na CASA PARIS

Magnificos ternos SOB MEDIDA no rigor da moda, 70$, 80$ e 90$

ROUPAS JA' PROMPTAS

Ternos de casemiras, a 40$, 50$ e.	55$
" pretos ou azues, a.	60$
Costumes de brins, a 15$, 19$, 21$ e.	23$
Calças de brins, a 7$, 9$ e.	10$
Calças de casemira, a 17$, 19$ e.	21$

Visitem primeiro a CASA PARIS, que é a mais barateira.
RUA URUGUAYANA, 145, esq. de Theophilo Ottoni. (8523)

AS SECCAS DO NORTE

Um appello á Associação de Imprensa

A directoria da Associação Brasileira de Imprensa officiou, hontem ao presidente da Republica e ao ministro da Viação, transmittindo o telegramma que lhe foi enviado de Mossoró, Rio Grande do Norte pedindo o apoio da Associação junto ás altas autoridades federaes, para que sejam quanto antes atacadas as obras do prolongamento da Estrada de Ferro Mossoró-São Francisco, antiga aspiração da zona sertaneja e que virá minorar a situação afflictiva creada pelas seccas.

CLINICA DE VIAS URINARIAS
DR. RODOLPHO JOSETTI
Assembléa, 28. Tel. 1000, Central. (9892)

O director da Despesa do Thesouro Nacional remetteu hontem ao seu collega da Contabilidade Publica a proposta orçamentaria da despesa para o exercicio de 1920.

MUTILADO

Federação Espirita Brasileira

A questão social. — Neste momento em que, com tantos embaraços e difficuldades, os *leaders* das grandes potencias urdem, desejosos de fazerem obra duravel, a trama das convenções e accordos sobre que assentem a paz que pretendem, mas que lhes vae saindo de fios tão tenues que se romperão de um momento para outro, a chamada questão social é a que a todas sobreleva nas preoccupações dos estalistas, nos anhelos do proletariado e nos receios dos capitalistas. E, no que vemos, a solução do problema cada vez mais os deshamonisa e lhes foge. Porque? Será que não comporte solução alguma? Sim, de facto, nenhuma das que se preconisam o resolverá satisfactoriamente, porque não passam de meros palliativos, que nada farão avançar a humanidade para a condição feliz que ella objectiva. Inocuas, pelo menos, serão, senão contraproducentes, porque todas se mostram antagonicas com a unica solução verdadeira, que é a solução evangelica.

Indubitavelmente, enquanto de uma parte e de outra a buscarem sob as inspirações do egoismo num effervescer de odios e rancores que mal se dissimulam debaixo da capa de sentimentos nobres e elevados, precaria ha de ser sempre a solução do problema, que só a fraternidade resolverá. E quem diz fraternidade forçosamente diz Evangelho, porquanto, fóra da pratica das lições e exemplos que nas suas paginas nos legou Jesus, que era e é o caminho, a verdade e a vida, ella só existirá como palavra vasia de significação.

Nada mais nocivo, dizia ainda ha pouco um distincto escriptor, do que occultar a verdade e nada mais benefico do que a encarar de frente para o piedoso trabalho de preparar-lhe o caminho, evitando os dias de triste surpreza e de luta esteril.

Profundo e admiravel conceito e esse que nos patenteia a causa fundamental das grandes dores humanas, apontando-nos a fonte donde jorra a caudal de crimes de toda especie que os homens commettem, entredevorando-se como feras pela conquista de illusoria felicidade, a felicidade material. De feito, em luta esteril, tem vivido a humanidade e por muito tempo ha de viver, porque de um lado estão ainda, como estiveram ao longo do passado, os que se apresentam ostensivamente como seus guias espirituaes empenhados sempre em lhe occultar a verdade e, de outro lado, a mesma humanidade recusando-se obstinadamente a encaral-a de frente sempre que algum ou alguns espiritos de escól procuraram ou procuram mostrar-lh'a.

Jesus, como nol-o revela a sua doutrina de humildade e de fraternidade, e Deus, como nol-o revelou Jesus, trazem-nos na sua lei de amor a synthese de todas as leis eternas e immutaveis que regem o universo inteiro, taes as verdades que uns se obstinam em occultar á maioria dos homens e que esta se obstina em não encarar de frente quando lhe é mostrada.

Dessa obstinação de uns e de outros tem resultado para ella o funesto desvairamento que a trouxe aos desesperos do momento actual, o de não esperar mais de Deus a sua salvação, pretendendo conseguil-a, conseguindo, pela actividade de expedientes puramente humanos, aperfeiçoar a organização social. Felizmente não é irremediavel o extenso e profundo mal de que, causado por si mesma, a vemos soffrendo allucinadamente. Deus foi, é e será sempre, queiram-no ou não os que o negam ou o desfiguram, o pae amorosissimo que não deixará se perca irremissivelmente nenhuma de suas creaturas, nenhuma das ovelhas do rebanho immenso que elle confiou aos cuidados desse Jesus que hoje se nos revela na sublimidade da sua pureza e na grandiosidade do seu amor pelos seus semelhantes de luz e de verdade.

Tanto assim é que, ao approximar-se o momento tenebroso em que, por bem dizer, chaotica se tornaria a condição do mundo terreno, Jesus, por elle preposto ao governo desse mundo, reaccendeu a facha que trouxera á humanidade ha quasi dois mil annos, afim de que, em meio das trevas espessas das paixões desenfreiadas pelo egoismo e pelo orgulho, brilhasse o raio de luz a cuja claridade ella acharia, como achará, a vereda que conduz á paz e á unica felicidade verdadeira — a felicidade espiritual.

Libertado das sombras da letra, o seu Evangelho hoje refulge com mais intenso fulgor e ahi, nesse codigo dos codigos, é que o homem, adquirindo o conhecimento da lei das reincarnações, expressão tocante da justiça e da misericordia divinas, verá que tudo quanto á face da terra se lhe afigura manifesta injustiça é perfeitamente justo, reconhecendo que cada individuo, cada classe, cada nação tem, segundo aquella lei, que é tambem a das expiações e das provas, sómente o que se compadece com o grau da sua evolução.

Vendo as coisas por esse prisma verdadeiro, cada individuo, cada classe, cada povo se irá tornando humilde, o que quer dizer submisso á prova que merecidamente lhe coube. Esse sentimento o irá despojando do orgulho que o faz oppressor ou revoltado. Cada um irá comprehendendo que os outros homens, seus irmãos todos, são outros tantos companheiros seus de exilio expiatorio, delles se compadecerá, merecendo a seu turno a compaixão dos demais e assim chegará a fraternidade a ser uma realidade em todos os corações. Não mais, desde logo, serão possiveis as lutas estereis de hoje, porque resolvidos estarão os problemas e questões que ainda agora dão causa a essas lutas.

Submisso ao seu Deus, o homem começará a observar e praticar a lei das leis, que é a lei do amor.

Emancipado, a esse tempo, do jugo de todas as seitas, que por conseguinte deixarão de existir, sujeito unicamente ao jugo da religião, pois que estará duplamente ligado por aquelle sentimento ao seu Creador e aos semelhantes, uma só questão cuidará elle de resolver — a de cada vez cumprir melhor o mandamento que synthetiza a religião e que lhe prescreve: amar a Deus acima de tudo e amar ao proximo como a si mesmo.

Então e só então a humanidade será feliz, porque terá sabido buscar, não no imperio da lei humana, mas no imperio da lei divina, o remedio para seus males. E' o que nos ensina com absoluta certeza o Espiritismo.

* * *

Um grande medium. — Aos 49 annos de trabalhosa experiencia, em grande parte dedicada á propaganda do Espiritismo como medium somnambulico, desincarnou a 24 de fevereiro ultimo, em Manchester, o nosso irmão J. J. Morse. Sua mediumnidade era das que mais predominavam na Inglaterra e nos Estados Unidos. Em transe, fazia elle prelecções publicas por toda parte e sempre desinteressadamente, podendo affirmar-se que sua obra foi grande e fecunda.

Como um dos desbravadores do terreno inculto, lutando contra o ultramontanismo impenitente, teve, entretanto a dita de ver, como fruto de sua sementeira, muitos pastores da egreja anglicana renegarem do alto de seus pulpitos a crença absurda no demonio.

Quão feliz não será agora o seu espirito, recordando no além as peripecias e fadigas de um compromisso cabalmente desempenhado na terra.

Morse, que, orphão aos dez annos, se fez embarcadiço de um veleiro, chegou a ser o director do jornal "The Two Worlds".

Por actos de hontem, do ministro da Viação, foram promovidos: A official da Administração dos Correios de Piauhy, o amanuense da mesma administração Alvaro Godofredo Alves dos Reis, e a official de officina da Repartição Geral dos Telegraphos, o operario de 1ª classe da mesma repartição, Eduardo José da Motta.

O regulamento sobre facturas consulares

A Liga do Commercio, renovando o pedido, dirigiu ao ministro da Fazenda o seguinte officio:

"O novo regulamento sobre facturas consulares, que, de accordo com a lei n. 3.644, de 31 de dezembro de 1918, deverá entrar em execução em 1º de julho do corrente anno, é de difficil senão de impossivel execução; e isso a Liga do Commercio já demonstrou na Representação que, em 28 de fevereiro ultimo, teve a honra de submetter á consideração de v. ex.

O curto espaço de tempo, que vae da presente data até 1º de julho, não permitte ao Congresso Nacional tomar uma providencia a respeito; mas como na propria lei n. 3.644, paragrapho 5º do art. 120, é conferida ao Poder Executivo a faculdade de prorogar o prazo instituido no referido paragrapho 5º, a Liga vem, com a devida venia, renovar a v. ex. o pedido que tomou a liberdade de fazer na sua alludida Representação, abstendo-se de justificar esse pedido, que traduz os sentimentos de todo o commercio importador do Brasil, por já tel-o feito de uma maneira perfeita e completa."

Desfalque na Brigada Policial

Um official desapparece, levando parte do numerario para pagamento ás praças

Mais um desfalque a ser registrado.

Occorreu elle nos cofres do 2º batalhão da Brigada Policial, aquartelado á rua de S. Clemente.

Segundo antiga praxe estabelecida naquella milicia e como commandante da 1ª companhia da alludida unidade, o capitão Alfredo da Silveira Dantas era o encarregado de fazer o pagamento ás respectivas praças.

Dessa incumbencia vinha elle se desempenhando ha muito tempo com pontualidade e correcção.

Por isso mesmo causou surpresa geral, inclusive ao commandante do corpo, tenente-coronel Carlos dos Santos, o procedimento com que aquelle official veiu agora macular a sua fé de officio, incorrendo em grave falta militar.

Eis como se deu o facto de que nos occupamos.

Nos dois primeiros dias deste mez, recebido o quantitativo necessario, o capitão Alfredo Dantas iniciou o pagamento das praças da companhia sob o seu commando.

Dentre ellas, ficaram cerca de cincoenta sem receber o soldo, que elle ficou de pagar no dia seguinte.

Não mais, porem, appareceu no quartel o capitão Allfredo Dantas.

O commandante do 2º batalhão communicou o caso ao commandante da Brigada, general Cypriano da Costa Ferreira.

Este determinou immediatas providencias para a descoberta do paradeiro do capitão Alfredo Dantas, que não póde ser encontrado até hontem.

Das investigações procedidas no corpo, chegou-se á conclusão de que a quantia que comsigo levou aquelle official monta a tres contos.

Com essa somma, devia o official accusado pagar, não só aquelles praças, como o soldo que compete ás que servem em destacamentos ausentes do corpo, em serviço na Colonia Correccional dos Dois Rios, no Lazareto e em outros pontos.

O dinheiro destinado a esses destacamentos é deixado em deposito na caixa do respectivo batalhão, praxe a que o capitão Alfredo Dantas não obedeceu.

Constatado o desapparecimento desse official, o commandante da Brigada fez publicar um edital, chamando-o a apresentar-se ao seu corpo, no praso maximo de dez dias, sob pena de ser-lhe instaurado um conselho de investigação.

Caso o capitão Dantas não appareça no decurso dos trabalhos de tal conselho, encerrado este, responderá a conselho de guerra.

Em substituição ao capitão desapparecido, assumiu o commando interino da 1ª companhia do 2º batalhão o primeiro-tenente Edmundo Paranhos.

O edital, que já hontem publicamos, em nossa Secção Livre, está redigido da seguinte forma:

"Faço saber, de ordem do exmº sr. general commandante, aos que o presente edital virem ou delle noticia tiverem, que o capitão desta Brigada, Alfredo da Silveira Dantas, tendo deixado de comparecer ao quartel do seu batalhão desde o dia 2 do corrente, sem que para isso esteja legalmente autorizado, é considerado ausente na conformidade do artigo 249 do Regulamento vigente e 171 do Regulamento Processual Militar, devendo apresentar-se dentro do prazo improrogavel de 20 dias, sob pena de ser excluido por desertor, de accordo com o artigo 248 daquelle regulamento.

E para que chegue ao conhecimento do interessado mandou o exmo. sr. general commandante lavrar o presente edital.

Secretaria da Brigada Policial do Districto Federal, em 5 de maio de 1919. — Capitão *Cassio Paiva de Souza*, secretario."

5688

ROMANCES e obras literarias de Teophilo Braga, Eça de Queiroz, Maeterlink, Forjaz Sampaio, Julio Dantas, João Grave, baroneza de Staffe, Maria d'Oneill, Julio Payot, Coelho Netto, Paulo Mantegazza, Ernesto Hackel, Guerra Junqueiro, Augusto Gil e outros, na — Livraria Botelho — Rua do Ouvidor n. 65, esquina da rua do Carmo. (11264)

A Inspectoria Federal de Portos, Rio e Canaes foi autorisada pelo ministro da Viação, a effectuar, mediante escriptura publica, a venda á Brasilian Coal Company Ltd., pela quantia de 53:000$000, de tres chatas de aço inserviveis, pertencente á Caixa Especial de Portos, visto ser a proposta daquella companhia, a mais vantajosa.

ULTIMA HORA

Nair

Randolpho Soares Leitão e sua senhora participam o fallecimento de sua filha NAIR. O seu enterramento realizar-se-á no cemiterio de S. João Baptista, saindo o corpo ás 17 horas da rua Catumby n. 18. (D. 26.279.)

"O MANEQUIM" no Palace Theatre

A estréa da Companhia Maria Mattos — Mendonça Carvalho

Travou conhecimento, hontem, o grande publico do Palace Theatre com a nova companhia dramatica portugueza, dirigida pelos artistas Maria Mattos-Mendonça de Carvalho; e, dado o exito desse primeiro contacto cordeal, expontaneo, amistoso, de entre actores e auditorio, é de esperar que a temporada deslize entre flores e ao amparo de quantos á arte só pedem uns momentos de goso espiritual.

A peça de estréa foi "O manequim", de Paulo Gavault, por André Brulé trazida no repertorio de 1914, mas não representada.

A comedia traduz um dos tantos episodios frivolos da burguezia parisiense, e põe a nu' a degradação de typos, taes como um marido debochado que sustenta custosa mancebia, com uma costureira; essa, uma quasi "cocotte", vive a duas amarras para ter sempre garantida a "retirada"; uma dama casada que se intitula honesta, repelle o cerco de um pretendente e depois de marcar pelo telephone uma entrevista; um conquistador que jura possuir essa mulher "honesta", e a conselho do marido della, como recurso estrategico toma uma amante que lhe sirva de manequim.

Todos esses personagens saturados numa atmosphera de vicios, discutem sobre o amor, como se amor não fôra, o passatempo lorpa de gente que nada tem a fazer no mundo, se não requestar a mulher do proximo.

Eis o "succo" da obra de Gavault, e, si o palco é uma escola, na sala do Palace Theatre, transformada em aula magna, quantos discipulos, se não formariam nessa primeira "lição", e quantos se hão de matricular para todo o curso lectivo...

Em meio de toda aquella dégringolada de sentimentos puros e impuros, castos e despejados, elevados e deprimentes, uma figura só domina, e é a Colette, ingenua, confiada, simploria até, a qual julga o amor eterno, depois de uma ligação de quatro annos, com um valdevinos e em vesperas de se ver de novo abandonada por outro petimetre que faz della um manequim.

Conclusão: a conclusão a nada aporta, porque o manequim fica sendo mulher manteuda; a dama casada, moralmente prostituida, não dá o ultimo passo para a deshonra definitiva; o marido, doutrinador de seducções, não abandona a amiga das "duas amarras" e o espectador sae do theatro a perguntar aos seus botões qual foi a these que Gavault quiz expor ao juizo do publico. Será a que diz: *com o amor não se brinca*?

Se assim é, o comediographo illustre faz do amor uma idéa muito singular, pois, o remate da peça deslinda tão sómente caprichos e ligações ephemeras entre gente de moralidade muito accomodaticia.

Deixemos, porém, o enredo, para consagrarmos a nossa admiração á arte que Gavault expende no encadeamento das scenas e o espirito e a graça que esfuziam no dialogo.

O desenvolvimento da comedia procede com a mais franca desenvoltura, sem consenciencialismos nem vulgaridades de trues.

A lances de sentimentalismo, succedem outros de irreprimivel hilaridade, entradas inesperadas, surprehendem o espectador e o obrigam a uma attenção a um interesse que só se esvae quando o panno desce a occultar o palco.

Vigorosamente concorreu para tal exito a interpretação brilhante, movimentada e de grande apuro que a companhia deu á obra do comediographo francez.

A sra. Maria Mattos na protagonista Colette, ostentou apreciavel fibra dramatica, chegando a commover na scena do 3º acto, com Octavio Merlin (Joaquim Almeida).

Henrique Alves, demonstrou que a passagem pela revista e pela opereta lhe não desfalceu as qualidades de galã de comedia. Houve-se o conhecido actor louvavelmente no Lursang, typo infelizmente muito verdadeiro e, diga-se a verdade, pouco sympathico, sem embargo da sua profissão de fé, no final da comedia.

O actor João Lopes acertou o velho "marcheur" e, ao mesmo tempo, marido tolerante.

Os demais actores completaram muito bellamente o conjuncto. São elles: a sra. Pepita Abreu, na madame Armande; Alice Ribeiro, na Simone; Bemvinda de Abreu, na Augusta Dupont, e o sr. Joaquim Prata, no Miguel d'Argent.

O publico reconheceu logo ás primeiras scenas que defrontava com artistas de merito e não regateou suas palmas a todos os interpretes, no final de cada quadro.

Sociedade de Geographia

O conde de Paranaguá acaba de offerecer á bibliotheca da Sociedade de Geographia avultado numero de obras de grande interesse para a instituição, as quaes pertenceram ao finado estadista do Imperio marquez de Paranaguá, que por muitos annos foi presidente da Sociedade.

Accusando o recebimento dessas obras, o secretario geral da Sociedade dirigiu ao offertante o seguinte officio:

"Illmo. sr. conde de Paranaguá.

Tenho a honra de communicar a v. ex. que foram recebidos na séde desta Sociedade, os sete caixotes contendo livros e outras publicações que v. ex. se dignou offerecer á mesma instituição.

Cumpro o dever de, em nome da directoria da Sociedade de Geographia, agradecer a v. ex. a valiosa offerta que será opportunamente communicada ao Conselho Director, que vem enriquecer nossa Bibliotheca com avultado numero de obras de grande interesse.

A circumstancia de haverem muitas pertencido ao venerando marquez de Paranaguá torna-as ainda mais preciosas para quantos reconhecem as nobres qualidades que caracterizavam o grande brasileiro cuja memoria esta Sociedade cultua, como lhe cumpre com todo o carinho e saudade.

Com os protestos de estima e a mais distincta consideração. — J. B. Mello e Souza, secretario garal interino."

— Reuniu-se sexta-feira ultima, sob a presidencia do marechal Thaumaturgo de Azevedo a commissão central encarregada da organisação da Geographia do Centenario. A commissão proseguiu no trabalho da designação dos relatores das differentes partes da obra, resolvendo encarregar o dr. José Boiteux de elaborar a parte chorographica referente ao Estado de Santa Catharina, com acquiescencia do designado.

O sr. Mario de Mello, secretario do Instituto Historico e Archeologico de Pernambuco declarou, por carta, á commissão acceitar o encargo de redigir a chorographia do mesmo Estado.

Communicação identica recebeu a commissão do sr. J. Coriolano de Medeiros, encarregado de redigir a Chorographia da Parahyba do Norte.

TIRO DE GUERRA 525

No proximo dia 13, primeiro anniversario do recebimento da sua bandeira, o Tiro de Guerra 525 (da Imprensa), fará uma formatura geral, a que compareceram todos os socios.

— Estão abertas neste Tiro as inscripções para o concurso de 24 de maio corrente, e que é obrigatorio em todas as sociedades de tiro. São muitos os concorrentes já inscriptos.

Os socios que se quizerem inscrever fal-o-ão na Liga da Defesa Nacional, á rua do Ouvidor, sendo a taxa de inscripção determinada opportunamente. Aliás, não será superior, em nenhuma hypothese, a 3$000. Com a renda desta taxa se fará acquisição do premio que o vencedor terá de receber.

Quem não tomar parte nesse concurso não poderá inscrever-se no de 7 de setembro.

A CONFERENCIA DA PAZ E -- A EGREJA CATHOLICA --

O Vaticano pretende reivindicar tres templos historicos, que estavam em poder dos infieis

O Santo Sepulchro e as egrejas de Santa Sofia e da Natividade

Terminada a luta no velho continente, com o triumpho das armas alliadas, surgiu para a Egreja Catholica Romana a perspectiva de reivindicar tres dos templos de mais antiga e veneravel tradição da christandade, e que eram, ha muito tempo, presa dos turcos. Dois desses templos — a Egreja de Santa Maria ou da Natividade de Belem, e a basilica do Santo Sepulchro — se bem que entregues ao dominio dos infieis, permaneceram sempre dedicados ao culto christão. Não assim a famosa egreja de Santa Sofia, em Constantinopla, que os turcos converteram em mesquita para consagral-a ao Islamismo.

A possivel reivindicação desses velhos monumentos catholicos teria uma importancia muito vasta. — Significaria bem a fusão da egreja catholica com a orthodoxa, cessando assim um divorcio que vem desde o seculo IX, quando se deu o cisma do Oriente, ou pelo menos, reconciliaria os christãos orientaes com os occidentaes. Isto seria uma grande alegria para todos os crentes.

Mas a mesquita egreja de Santa Sofia pegou de ser pretendida tanto por orthodoxos como por catholicos romanos, e essa divergencia fez do lindo templo o pomo da discordia.

Continúa, pois, de pé o antigo conflicto. Os jornaes gregos atacam a petição enviada pelo Papa á Conferencia da Paz, apresentando os titulos por que deseja lhe seja entregue a Egreja. Um desses jornaes, que se publica em Athenas, "Nea Ellas", classifica a reivindicação do Vaticano como ante-christã, affirmando, tambem, que a disputa da egreja de Santa Sofia poderá vir a ser o motivo de uma "nova guerra contra a egreja orthodoxa", pois os gregos consideram esse templo o santuario panhellenico.

Sem duvida é extremado o rigor do jornal atheniense, principalmente no ponto em que affirma que os proprios catholicos prefeririam que o templo ficasse no poder dos turcos.

HISTORIA DE SANTA SOFIA

Justos são os titulos com que a Egreja Catholica pretende a jurisdicção sobre Santa Sofia. E, se bem que não sejam infundados os da egreja orthodoxa, é bem certo serem as dos crentes de ordem historica e portanto muito mais logicos. Antes de tudo, é preciso se lembrar que o templo foi construido quando os christãos orientaes dependiam de Roma, no anno de 532. O imperador Justiniano a inaugurou em 537, e a dedicou a Santa Sofia, não, como poderia parecer, em honra á memoria da santa deste nome, a uma christã morta em Roma na época de Adriano, glorificada, juntamente com as suas tres filhas Fé, Esperança e Caridade, pelo martyrio mais doloroso. Justiniano, dedicando o templo a Sofia, offerecia-o á Sabedoria divina, que tal significa aquelle nome.

E' o mais caracteristico monumento de toda a arte bysantina. Foi edificada pelos architectos Arthenios de Tralles e Isidoro de Millet. Esses artistas applicaram na construcção do templo os methodos dos persas, transmittidos a Bysancia por intermedio da Siria e da Asia Menor. A' "grande egreja", pela originalidade de seu plano e pela ligeiresa da sua extructura, foi considerada "uma maravilha de estabilidade e de ousadia, de pureza nas linhas e de brilho nas côres".

A maior novidade do edificio todo foi a enorme cupula de 31 metros de diametro, que domina, a 55 metros de altura do solo, a nave central do monumento. Decorada sumptuosamente por magnificas columnas, cheia de revestimentos de marmore, com mosaicos riquissimos nas cupulas e nos belvederes e possuindo, além disso tudo, os mais admiraveis monumentos da joalheria, Santa Sofia teve de ser restaurada repetidas vezes entre os seculos VIII e XIV.

Em 1453 os turcos a transformaram em Mesquita. Accrescentaram-lhe minaretes, occultando, do mesmo passo, os bellissimos mosaicos que representam imagens christãs. Essas preciosas joias da ceramica foram reparadas em 1847 pelo architecto Fossati. Comtudo, falhas de uma vigilancia minuciosa, têm vindo a deteriorar-se pouco a pouco.

Importantes são os titulos que os ortodoxos apresentam a Santa Sofia. Esses titulos vêm de que a egreja esteve na posse delles desde a época do grande cisma e é á conquista definitiva de Constantinopla pelos turcos. E poderiam remontar ainda mais longe, até ao tempo em que Constantino elevou Dyrancio á dignidade de segunda cidade do Mundo, furtando-se ao dominio da egreja de Heraclea, o obtendo para a de Sofia o segundo posto de honra depois de Roma.

Universalmente reconhecidos são, porém, os titulos da egreja romana aos dois outros templos, e estes nem os proprios gregos os pretendem. Digámos de passagem a alta significação que terá a passagem dos logares consagrades pelo nascimento, pela vida e pela morte do divino Nazareno para o Vaticano.

EGREJA DA NATIVIDADE

Não passaria de uma lamentavel redundancia o dizer-se quanto Belem merece em amor de todo christão. Basta lembrar que S. Jeronymo fechou os olhos contemplando os mysterios sagrados que a vista da Cidade desvendava á sua alma e que tambem, durante algum tempo das Cruzadas, Belem foi a séde da cadeira episcopal.

A cidade é edificada no cimo de uma collina alta, recoberta de vinhedos e oliveiras. A léste, se alevanta a egreja chamada de Santa Maria ou da Natividade. Foi começada a construir por Santa Hellena e terminada no tempo de Constantino o Grande (327—333 de J. C.) Elevada sobre a gruta em que, segundo a tradição evangelica, nasceu Jesus Christo, a egreja possue tres mosteiros, o catholico, o grego e o armenio, todos rodeados de altas muralhas.

Só existe uma entrada para a egreja, a oeste. Passado o vestibulo, entra-se no templo por uma porta tão baixa que uma pessoa de regular estatura é obrigada a inclinar-se para poder atravessal-a. Uma lenda remota diz que a porta foi feita assim em proporções tão humildes propositalmente, pois era um meio de, obrigando todos a inclinar a cabeça, evitar as irreverencias. E na tradicção, é, certamente, um effeito poetico, dada a vulgarização, na Palestina, desse systema de portinhas.

O templo tem a fórma de uma cruz, e o seu estylo é o mesmo da basilica romana: Uma grande nave central ladeada por duas outras mais estreitas, e todas tres separadas, por filas de formosissimas columnas monoliticas, que dizem arrancadas ás ruinas do Templo de Herodes. Ao fim da nave, um grande velario, magnificamente dourada fecha o santuario que é dividido em tres partes, para uso, respectivamente de catholicos, gregos e armenios.

Ao pé do altar-mór ha uma estrella de marmore. Corresponde exactamente ao ponto do ceo em que se deteve a estrella milagrosa dos Reis Magos. A estrella da gruta onde Jesus nasceu corresponde, perpendicularmente, ao recanto em que se acha engastada a estrella. A gruta é de fórma irregular. Mede doze metros de largura por cinco de comprimento e tres de altura. As paredes, como o solo, acham-se revestidas de marmores preciosos. O recinto é constantemente illuminado por uma porção de lampadas e no fundo do ceo da gruta ha, num marmore, esta inscripção: "*Hic de Virgine Maria Christus natus est*". Outro marmore, em forma de cunha, indica o logar do presepe onde se deitou Jesus recem-nascido.

Conduzem á gruta innumeras galerias subterraneos abertas na rocha. E são faceis de apontar aos visitantes os sitios em que descansava S. Jeronymo a sua cova, e os sepulchros de Santo Eusebio de Cremona, de Santa Paula, e seu filho Santo Eustaquio, e dos infantes mandados degollar por Herodes.

No dia da Natividade occorreu ao santuario milhares de peregrinos. Essa festa não coincide no mesmo dia para os tres annos do Christianismo alli representados: a 25 de dezembro é a dos catholicos, doze dias depois, a dos gregos. Quanto aos armenios, celebram a Epifania dos Reis em vez de Natividade.

A BASILICA DO SANTO SEPULCHRO

Não ha dentre todos os templos catholicos da terra Santa, nenhum tão importante quanto a Basilica do Santo Sepulchro. E' o menos facil de descrever, e parece antes, como já dizia um celebre escriptor ao tempo de uma guerra de reconquista, uma praça forte que é um retiro de peregrinações. Collocada no fundo de uma cavidade, para a qual dão quarenta caminhos, sagrados em lembrança dos quarenta dias do Horto, a Basilica é cercada por grandes muralhas nuas e apoiada por varios mosteiros fortificados. O visitante que a defronta encontra apenas uma fachada vulgar, sem relevo sem arte. Inquire-se espantado, se será aquella a maravilha santificada pelos seculos. E não póde presentir, no banal de uma apparencia suja, os esplendores dos altares maravilhosos, a preciosidade dos thesouros, a multidão das capellas, a variedade das aras, agrupados com uma ordem e uma ingenuidade primitivas em torno do Santo Sepulchro que recobre um vasto domo central.

Atravessada a porta, galgado o interior, o visitante, que ha pouco estacára despeitado, recúa agora num deslumbramento. E os olhos se lhe fecham, tontos na fulguração das riquezas accumuladas pelas gerações dos crentes.

Contam que certas vezes, olhando-se dos vidros da cupula, vêm-se monges, franciscanos, peregrinos coptas, papas, abyssinios e christãos arabes que, todos envoltos em branco, respiram dos terraços dos conventos o ar livre.

Taes são os templos em litigio. Quando á questão, os dados que existem são escassissimas e esses mesmos fornecidos pelo telegrapho. O assumpto, que ha de apaixonar a todo o mundo christão, tem uma particular actualidade.

HOJE
Saldos de fazendas e retalhos de morins
AU LOUVRE
R. CARIOCA, 14 11319

ACIDOS NO ESTOMAGO AZEDAM A COMIDA

O excesso do acido chlorhydrico é a causa real da indigestão. Como se deve tratar.

Uma opinião medica.

Uma autoridade de renome affirma que a indigestão e outras doenças de estomago são geralmente causadas pelo excesso de gazes nelle contido, e não, como muita gente crê, por falta de succos digestivos. Outrosim, declara que o excesso de acido chlorhydrico no estomago retarda a indigestão e fermenta a comida de tal maneira que formando gazes e fluidos acres, estes incham o estomago como se fôra um balão. Sente-se então uma dor aguda no peito, arrota-se á comida, vomita-se, e sente-se uma forte cardialgia acompanhada de flatulencia e nauseas.

Aconselha-nos a dita autoridade, a pôr de parte pillulas e outras drogas digestivas, e a comprar em qualquer drogaria um vidro de

MAGNESIA DIVINA

de que se deverá tomar uma colher de chá num copo dagua depois de cada refeição. Isto suavisará o estomago, destruirá o excesso de gazes, facilitará a digestão e evitará qualquer indisposição estomacal.

A MAGNESIA DIVINA é absolutamente inoffensiva, não-purgativa, não é cara e é o melhor medicamento até hoje conhecido para indisposições de estomago. E' actualmente usada por milhares de pessoas que comem admiravelmente sem o menor receio de indigestões. (C. 4607)

O assassinato do advogado Eduardo Moraes

Um protesto do commandante Frederico Villar

A policia do 10º districto ultimou hontem o processo a que procedeu para apurar a responsabilidade do dr. Miguel de Paiva Pereira Filho, autor da morte do advogado Eduardo José de Moraes, facto occorrido ante-hontem, pela manhã, na gare da Leopoldina.

Quasi á mesma hora em que para o Quartel dos Barbonos seguia o criminoso, afim de ali aguardar a formação da culpa, era embarcado num trem para Petropolis, o corpo da victima, aguardado naquella cidade por grande numero de amigos da familia Moraes, em cuja residencia, á rua Quatorze de Julho n. 335, ficou aguardando o enterramento, o que se verificou na manhã de hontem com numeroso acompanhamento.

Petropolis, 6 — Em nome da familia e amigos do dr. Eduardo Moraes, covardemente assassinado na estação da Praia Formosa, por Miguel Pereira, protestamos contra as inverdades informadas a esse diario, procurando caracterizar a legitima defesa do criminoso, quando houve manifesta traição, surpresa, superioridade de forças e cruel premeditação, como provam os avisos telephonicos dados á infortunada familia Moraes, o estado de exaltação manifestado pela mãe do assassino na gare da Leopoldina na vespera do crime, e á injustificavel presença alli, do advogado Evaristo Moraes, amparando o assassino logo após o acto que não foi precedido do minimo gesto da victima, que só vio o aggressor quando já ferido como provam as innumeras testemunhas, de elevada posição social.

As noticias falsas fornecidas á imprensa visam desviar a opinião publica da verdade do crime praticado deliberadamente no Rio, para fugir do infallivel castigo aqui.

Saudações cordeaes. — Commandante *Frederico Villar*."

Em resposta a esse despacho, foi enviado ao seu signatario este outro:

"Commandante Frederico Villar — Petropolis — Confiante em vossa, honra, espero desmintaes calumniosa affirmação da minha presença na gare da Leopoldina, por occasião lamentavel facto hontem. Nem durante, nem antes, nem depois estive alli. Só miseraveis, mentirosos, intrigantes, poderiam ter abusado da vossa boa fé, inventando tamanha infamia. Desafio qualquer pessoa. — *Evaristo de Moraes*."

Contou-nos esse advogado que, estando em sua residencia na occasião em que occorrera o crime foi chamado pelo telephone para advogar a causa do dr. Miguel Pereira Filho, tendo comparecido immediatamente á delegacia do 10º districto, onde se achava o seu constituinte preso, servindo-se para o percurso do seu automovel.

— O sr. Nilo Peçanha mandou visitar o sr. Miguel Pereira Filho, que tem sido muito procurado por amigos e collegas na sua prisão.

ROMANCES e obras litterarias dos principaes autores nacionaes e estrangeiros. Livraria Botelho, rua do Ouvidor 65, esquina da rua do Carmo. (C. 11263)

CENTRO BENEFICENTE PAIVA COUCEIRO

O conselho administrtivo do Centro Beneficente Paiva Couceiro reuniu-se hontem em sessão preparatoria e elegeu a sua nova directoria que ficou assim constituida: Presidente, Luiz Alves Vieira; vice-presidente, Simão Fernandes de Castro; 1º secretario, João R. Freitas Lima; 2º secretario, José Maria Dias; procurador, João da Costa. Commissão de finanças: Balthazar Ferreira de Castro, João Esteves de Carvalho e Joaquim Ribeiro dos Santos.

Requerimentos despachados na Central do Brasil

Receboria de Minas — Certifique-se.

Aicemiro Moreira de Souza — Sim, mediante recibo. Auta Carolina Saldanha — Dê se baixa na concessão relativa á caixa de dóces. Quanto á substituição desta por uma bandeja de balas indeferido, á vista do parecer do Trafego.

A. Nascimento — Selle a proposta.

Abaixo assignado moradores de Itaguahy — Indeferido, á vista das informações da Contabilidade.

Silva & Torres — Archive-se visto já terem sido entregues aos interessados os volumes reclamados.

Antenor Evangelista dos Santos — Deferido á vista das informações.

Antonio Daker Rocha — Deferido, mediante o pagamento de..... 4$000 réis.

Antonio de Padua do Nascimento — Acceita a fiadora.

Antonio Vieira e Mario Corrêa Dias — Dê se baixa nas fianças á vista das informações.

Carlos Mathias Ferreira — Deferido á vista dos pareceres.

Damazio & C. — Dirijam-se á Secretaria de Finanças do Estado de Minas Geraes.

Francellino de Mendonça e Oliveira — Deferido.

Florentino João da Silva — Não ha vaga.

Eduardo Luiz Tinoco Costa — Deferido, á vista do parecer da Thesouraria.

João Baptista de Oliveira — Deferido, como ajudante cabineiro, de accordo com o parecer da 3ª Divisão.

José Cardoso de Meneses — Submetta-se opportunamente, a concurso.

Maria Corina Ferª. de Arº. — Deferido, nos termos do parecer do Trafego.

Bernhardt, Jabur & C. — Archive-se, á vista do disposto no art. n. 728 do Codigo Commercial.

The Calone Company — Já tendo sido satisfeito o pagamento da taxa correspondente á analyse feita, entreguem-se os certificados.

Octovio Duboc — Legalise o sello.

Com peso no estomago, dôr de cabeça e prisão de ventre, não podia trabalhar

Não era possivel supportar o trabalho com o mão estar causado pelo constante peso no estomago, dôr de cabeça e o rosto acalorado, produzido pela prisão de ventre, que tambem fazia inchar o ventre. Só evacuava com lavagens intestinaes, para continuar depois mais tenaz a terrivel prisão de ventre.

Tencionava vender o negocio e abandonar o trabalho, quando fui salvo, ficando verdadeiramente curado com duas caixinhas das PILULAS DO ABBADE DE MOSS.

Melhorando desde o primeiro dia, evacuando com regularidade, vi desapparecer um a um os meus incommodos, e hoje, feliz e satisfeito, continuo o meu trabalho e não cesso de recommendar o grande remedio, auxilio das familias. — CHRISTIANO AGUIRRE.

Em todas as pharmacias e drogarias. — Agentes geraes: *Silva Gomes & C.* — Rua de S. Pedro 42 — Rio de Janeiro. (11299)

DE MESTRES DA AVIAÇÃO A "CHAUFFEURS"

O inventor Santos Dumont e o piloto Edú Chaves prestam exames de motoristas

Despertou os commentarios mais interessantes, o facto de haverem ido á Inspectoria de Vehiculos para prestar exame de *chauffeur* Santos Dumont, o descobridor da dirigibilidade dos balões e creador do aeroplano, e Edu' Chaves um dos mais populares e mais destemidos dos nossos aviadores.

Dizia-se que os mestres da aviação, habituados aos motores de explosão, não careciam de se submetter a uma prova dessas para obter carteira de motorista. Entretanto, sem considerar nisso e despreoccupados do seu renome, Santos Dumont e Edu' submetteram-se á autoridade do examinador, como simples candidatos que podiam estar sujeitos ao rigor de uma reprovação. Edu' metteu-se em um automovel americano e Santos Dumont no famoso "Gafanhoto", a baratinha Ford bastante conhecida em Petropolis.

Arguidos os dois, foram approvados. Pudera não... Mas em todo caso preencheram uma formalidade de regulamento da policia, e não poderiam deixar de preenchel-a nem pensaram sequer em deixar de fazel-o.

Agora, depois desse exame, os dois mestres de aviação passaram a ser motoristas de verdade, com carteira da policia, e carteira que tambem póde vir a ser apprehendida...

O SEQUESTRO DO EX-ALLEMÃO "CAMPOS"

A directoria do Lloyd havia resolvido destituir a Chargeurs Réunis de agente da empreza nos portos de França.

Essa destituição, porem não poude ser feita porque os poderes conferidos á referida companhia são partes integrantes de um contracto que só o governo poderia annullar, ainda com a intervenção da nossa chancellaria. Uma vez liquidada a questão no fôro francez, a directoria do Lloyd destituirá a *Chargeurs*, entregando a agencia ao nosso consul no Havre. O sr. Barbosa Lima acha que tudo foi resolvido, no caso, com a maxima, reflexão tanto mais quanto se trata de um navio ex-allemão, pertencente a frota sequestrada pelo nosso governo e submettida á Conferencia da Paz.

Ainda sobre o mesmo caso conferenciou hontem com o sr. Barbosa Lima, o sr. Alvaro Pereira, 2º procurador da Republica.

O Campos é o ex-allemão *Assuncion*, que se encontrava no Pará, quando os navios allemães foram requisitados pelo nosso governo.

Estomago, Agua Excelsior, assegura seu perfeito funccionamento. Tel. N, 3032. (8885)

SOCIEDADE DE GEOGRAPHIA DO RIO DE JANEIRO

Reunir-se-ha amanhã na Sociedade de Geographia do Rio de Janeiro, ás 4 horas da tarde á commissão da Geographia do Centenario do Brasil.

60$, 65$ e 70$ — Ternos de casemira ingleza, pura lã, preto ou de côr, sob medida. — ALFAIATARIA PARIZ — 78 — Rua Uruguayana — 78 (Não tem filial). 4030)

Actos officiaes do governo do Estado do Rio

Decreto n. 1.602, de 30 de Abril de 1919. — O presidente do Estado do Rio para a execução do Decreto n. 1.684, de 29 de Março ultimo que mandou admittir á matricula no 1º anno da Escola Normal de Nictheroy todas as candidatas approvadas em exame de admissão;

Considerando que, assim, subsistem no corrente anno os motivos que determinaram a providencia do decreto n. 1.604, de 10 de Abril de 1918, e em observancia do qual foram creadas para o ensino, durante o referido anno, varias secções supplementares ás aulas dos diversos annos do curo da Escola Normal;

Considerando que o orçamento para o corrente exercicio consigna verba para pagamento não só dos vencimentos de oito professores adjuntos que forem nomeados ou designados para auxiliarem os docentes da Escola Normal na regencia dessas secções supplementares, como tambem das gratificações extraordinarias que deverão perceber os ditos docentes e professores adjuntos quando regerem secções supplementares, alem das aulas proprias;

Usando da attribuição que lhe confere o art. 56, n. 1, da Constituição, decreta:

Art. 1º — No presente anno lectivo serão creadas, alem das secções supplementares de ensino nos diversos annos do curso da Escola Normal de Nictheroy, já determinadas na vigencia do decreto n. 1.604, de 10 de abril de 1918, as que se fizerem necessarias para maior regularidade do ensino.

Art. 2º — Para a regencia das secções supplementares poderão ser designados os proprios docentes, os professores adjuntos ora pertencentes ao quadro de adjuntos extranumerarios ou os que forem nomeados para preenchimentos de vaga no referido quadro.

Art. 3º — Os docentes ou professores adjuntos perceberão, de cada secção supplementar que alem da aula propria regerem, uma gratificação extraordinaria de 1:200$000 annualmente, sem prejuizo dos vencimentos inherentes aos cargos respectivos.

Art. 4º — Os lentes ou adjuntos são obrigados a leccionar nas turmas supplementares o numero de horas fixado para cada disciplina pelo art. 10 do Regulamento da Escola Normal.

Art. 5º — Revogam-se as disposições em contrario.

O secretario geral do Estado assim o tenha entendido e faça executar. — Palacio do Governo do Estado, em Nictheroy, 30 de abril de 1919. — *Raul de Moraes Veiga — Domingos Mariano Bacellar de Almeida.*

— Foi concedida de accordo com a decisão proferida pelo Tribunal de Contas em sessão de 10 do corrente e nos termos do art. 9º da Lei n. 512, de 14 ed Dezembro de 1901, á professora da escola mixta de Westphalia, na cidade de Petropolis, d. Amalia Emelina de Freitas, a gratificação addicional correspondente á metade da gratificação ordinaria que percebe ou 433$333 annuaes, a partir de 25 de julho de 1918, dia immediato ao em que completou 25 annos de effectivo exercicio no magisterio publico do Estado, ficando aberto o necessario credito.

— Fo nomeada a professora, diplomada pela Escola Norma lde Campos, d. Consuelo de Almeida Manhães para reger, como substituta, a Escola Modelo "Seis le Março", annexa á Escola Normal da referida cidade, no impedimento da professora effectiva.

— Foi nomeado o cidadão Vicente Estabili para o cargo de agente fiscal de impostos no municipio de Nova Friburgo.

— Foram nomeados o dr. Americo Vespucio de Barros Souza e Mello, para o cargo vago de 1º supplente de delegado de policia no municipio de Iguassú, e bem assim Salustiano Ribeiro de Andrade e José Hermenegildo, para os de subdelegado de policia e 2º supplente do 2º districto do referido municipio, ficando exonerados os actuaes.

— Foram concedidas as férias regulamentares ao 2 conferente da Mesa de Rendas, Pedro Soares da Motta.

— Foi acceita a proposta da Companhia Brasil, para o seguro contra fogo do edificio do palacio do Governo, devendo ser lavrado o respectivo contrato.

— Foi acceita a proposta no valor de 9:800$000 apresentada por Ausberto Brugger, para as obras de reparos da estrada de rodagem do Sumidouro á divisa do municipio de Friburgo, devendo ser lavrado o respectivo contrato.

— Portaria n. 228, de 29 de abril de 1919 — Sr. dr. director do Instituto Vaccinico, "Communico-vos, para os devidos effeitos, que, attendendo ás razões apresentadas pelo pharmaceutico Walredo Martins, addido a esse Instituto, resolvi declarar sem effeito a portaria de 10 do corrente, em que lhe impuz a pena de suspensão, por 30 dias. Ao referido empregado deverão, pois, ser abonados os vencimentos do cargo correspondentes aquelle periodo, com o desconto proveniente das faltas dadas nos dias 10 a 18, inclusive, do fluente mez, (a) Domingos Mariano Barcellos de Almeida."

— Foi declarado sem effeito o acto de 8 de março ultimo, em virtude do qual foram nomeados os cidadãos Antonio Gomes Sobrinho, José de Almeida e José dos Santos Alonso Lopes, para os cargos de 1º, 2º e 3º supplentes de juiz municipal do termo de Cambucy, visto não terem prestado affirmação dentro do prazo legal.

— Foi nomeado nos termos da lei n. 1580, de 20 de janeiro ultimo, o Juiz dos Feitos da Fazenda Publica, bacharel José Candido da Silva Brandão, para exercer o cargo de desembargador do Tribunal da Relação.

— Foi nomeado Juiz de Direito da comarca de Barra Mansa bacharel Cesar Nogueira Torres, para o cargo de Juiz dos Feitos da Fazenda Publica.

— Foi nomeado o cidadão José Pinho Penna Firme Ramos para exercer o cargo de escrivão do Tribunal da Relação, approvado em concurso, nos termos da lei.

— Foi declarada em disponibilidade, não remunerada, nos termos do art. 92 do decreto n. 1.200, de 7 de fevereiro de 1911, a professora adjunta do Grupo Escolar "Menezes Vieira", da cidade de Nictheroy, d. Guiomar Cunha da Rosa, conforme requereu.

— Foi nomeada a professora diplomada pela Escola Normal de Nictheroy, d. Jenny de Vasconcellos Coutinho, para o logar de adjunta effectiva do grupo escolar "Menezes Vieira", da cidade de Nictheroy.

— Foi removida, a pedido, a professora da escola mixta de Ponte Nova, no municipio de S. Francisco de Paula, d. Lyria da Silva Rios, para a escola mixta da Bôa Esperança, no mesmo municipio.

— Foi declarada vaga, nos termos do art. 6º da lei n. 1.262, de 9 de novembro de 1918, a escola mixta de Sant'Anna, no municipio da Barra do Pirahy.

— Foi nomeada a professora diplomada pela Escola Normal de Nictheroy, d. Helena Wroin Garrido para reger a escola mixta de Sant'Anna, no municipio da Barra do Pirahy.

DE MINAS

SAPE' DE UBA', 1º de maio. — (*Do correspondente*) — As terriveis enchentes deste anno causaram incalculaveis prejuizos aos lavradores residentes nas margens do rio Chopotó, que banha este districto. Todas as plantações ribeirinhas foram devastadas pelas aguas, que attingiram a uma altura nunca vista.

—:— Guarda o leito, ligeiramente enfermo, o capitão José Francisco Pinto, fazendeiro aqui residente.

—:— Inspirando cuidades, tem estado enfermo o academico de direito Abilio Theodoro da Silva, filho do sr. Enéas Theodoro da Silva.

Unica verdadeira cura da hernia ou
QUEBRADURA
SEM OPERAÇAO, por meio da CINTA HERNIARIA ELECTRICA do Instituto de Orthopedia Incruenta. Medalha de ouro
Rio de Janeiro — Avenida Gomes Freire n. 124, esquina da rua do Resende — em cima da pharmacia
O prof. Lazzarini, de volta de sua viagem ao norte, estará ás ordens dos senhores interessados e das exmas. senhoras, no seu estabelecimento do Rio, até todo dia
10 de Maio
Por este motivo pede ainda aos senhores clientes o favor de virem buscar com brevidade os apparelhos encommendados.

No grande estabelecimento do conhecido especialista os Srs. doentes encontrarão maravilhosos apparelhos feitos sob medida, para a contenção e cura das mais volumosas quebraduras.

Essas cintas electro-orthopedicas, sem nenhuma mola de ferro, leves, invisiveis e suaves, permittem ao enfermo montar a cavallo, fazendo qualquer trabalho ou fadiga, ficando completamente curado em pouco tempo, sem operação alguma.

CURA DA OBESIDADE, VENTRE CAHIDO, RINS MOVEIS, HERNIA UMBILICAL

Illmo. sr. prof. Lazzarini. — Declaro ter sido completamente curado de duas hernias inguinaes, no espaço de cinco mezes, usando o cinto Herniario Electrico do prof. Lazzarini.

Pela verdade, subscrevo-me — Manoel Marques, conductor de bonde morador á rua Goyaz, 213 — Rio de Janeiro, 25 de novembro de 1918. (11321)

2º CLICHE

ULTIMOS

O aviador Verdier escapou da morte

S. Paulo, 6 — O aviador Verdier partiu ás 2.25 da tarde do campo de Guapira para essa capital, acompanhado do tenente Vieira de Mello.

A viagem corria bem, quando na praia de S. Sebastião se deu um desarranjo no motor, caindo o apparelho á terra.

O aviador e os passageiros foram salvos, mas o apparelho ficou completamente inutilizado.

Verdier telegraphou pedindo um rebocador, que o conduzirá ao Rio.

A CRUZ VERMELHA DA LIGA DAS NAÇÕES

Paris, 6 — O sr. Henry Davison foi eleito presidente do comité de governo da Sociedade da Cruz Vermelha da Liga das Nações que vae fazer parte da mesma Liga e será dirigida por um conselho geral composto de representantes da Sociedade; o comité de governo corpór-se-á de quinze membros dos quaes já foram eleitos cinco, a saber: srs. Davison, dos Estados Unidos; sir Henry Stanley, da Inglaterra; conde Kergolay, da França; conde Frascara, da Italia; barão de Ninaguawa, do Japão.

Esses cinco membros nomearão mais dez e juntos servirão até que o conselho geral organise seus estatutos.

Os fins da Liga são identicos aos estabelecidos no artigo 25 do estatuto da Liga das Nações.

Espera-se que as duas instituições trabalhem de perfeita harmonia.

OS DELEGADOS AUSTRIACOS A' CONFERENCIA

Genebra, 6 — Os delegados da Austria Allemã á Conferencia da Paz que foram convocados para comparecer em Paris no dia 12 do mez corrente começam a chegar a Berna e a Genebra.

A delegação austro-allemã é composta de trinta e dois membros chefiados pelo sr. Franz Klein.

SERVIÇO AEREO

Antuerpia, 6 — Officiaes do exercito norte-americano que se acham actualmente nesta capital annunciam ter recebido ordens de seu governo de estabelecer um serviço aereo norte-americano com Antuerpia.

A SITUAÇÃO EM MUNICH

Copenhague, 6 — As ultimas noticias procedentes de Munich dizem que a situação na capital bavara se normalisa dia a dia.

A FLOTILHA FLUVIAL DOS ALLIADOS

Archangel, 6 — A primeira flotilha fluvial dos alliados alcançou a frente de batalha, proximo da juncção de Vaga com o Drina no domingo á noite. As tropas bolshevikis bombardearam os alliados no domingo.

Nos outros sectores reina alguma tranquilidade.

OS PREPARATIVOS DA GRANDE CERIMONIA DE HOJE

Paris, 6 — O conselho dos tres realizou esta manhã a sua ultima reunião antes de ser entregue aos allemães as propostas de paz.

Acredita-se que os ultimos preparativos e os arranjos da sessão plenaria marcada para esta tarde foram tomados em consideração.

O conselho discutiu o methodo e a occasião da publicação do texto do tratado de paz agora em seu estado final de preparação que será telegraphado para todos os paizes do mundo antes da ceremonia de amanhã em Versailles.

O CHEFE COMMUNISTA LEVINE FOI EXECUTADO

Munich, 6 — Todos os jornaes com excepção dos communistas e radicaes foram publicados hoje como de costume. Os dinheiros e os valores que se achavam depositados nos bancos foram encontrados intactos.

Sondheimer, o *leader* anarchista, foi morto com um tiro de fuzil quando tentava fugir; Levine, director da Bandeira Vermelha foi summariamente executado.

Os chefes communistas Nissen e Levien desappareceram.

FOCH ACHA QUE O TRATADO NÃO DEVIA SER ASSIGNADO

Paris, 6 — A conferencia da Paz realizou hoje uma sessão plenaria em que tomaram parte os representantes de todos os paizes alliados e associados. Falando, o marechal Foch disse que as seguranças dadas á França eram inadequadas sob o ponto de vista militar.

O marechal declarou que elle pessoalmente estava convencido de que o tratado não devia ser assignado.

O generalissimo salientou a necessidade em que se acha a França de occupar as cabeças de ponte do Rheno e lamentou que a occupação dessas posições fosse limitada a quinze annos, prazo esse que julgava insufficiente.

Nessa mesma sessão diversos outros delegados formularam protesto contra as soluções dadas ás questões de peculiar interesse para os mesmos.

O chefe da delegação chineza apresentou breve mas formal e digno protesto contra as disposições relativas á questão de Kiao-Tchau.

O sr. Affonso Costa, chefe da delegação portugueza, manifestou o seu descontentamento pelo tratamento que foi accordado a Portugal.

Os protestos das varias delegações não foram considerados como casos sérios visto como elles não apresentam definitivas reclamações.

O sr. Crispi, em representação da Italia, disse reservar-se o direito de rejeitar qualquer disposição do tratado que não possa ser acceita pela Italia.

O NOVO MINISTRO PORTUGUEZ NA ARGENTINA

Lisboa, 6 — Os jornaes noticiam que o sr. Botto Machado será nomeado ministro de Portugal em Buenos Aires.

OS BONDES DE LISBOA

Lisboa, 6 — Hoje trafegaram vinte electricos que faziam todas as viagens repletos de passageiros.

Reina em todo o paiz completo socego.

O NOVO MINISTRO DO TRABALHO PORTUGUEZ

Lisboa 6 — Na occasião de tomar posse da pasta do Trabalho o sr. Jorge Nunes declarou que não traçava um programma muito vasto porque não tencionava exercer por muito tempo as funcções que lhe havia confiado o presidente da Republica.

Regressaram a esta capital os ministros da França e da Hespanha.

MUTILADO

CORREIO SPORTIVO

Turf • Football • Remo • Yachting • Tennis • Water-Polo
Pelota • Cyclismo • Pedestrianismo • Tiro • Outros sports

O FOOTBALL SUL-AMERICANO

A importante reunião preparatoria de hontem — Foram nomeadas commissões e approvadas as datas e os juizes

Reuniu-se, hontem, perante grande assistencia o conselho da Confederación Sudamericana de Football. A reunião foi levada a effeito em caracter preparatorio, tendo comparecido á mesma todos os delegados das federações filiadas (Chile, Argentina, Uruguay e Brasil), de accordo com o que informamos no nosso local.

Abrindo a sessão o sr. Hector Gomez, presidente, sendo indicado para secretario o sr. Benjamin Pereyra, da delegação uruguaya, o qual subiu á mesa entre salvas de palmas.

O presidente leu o relatorio dos trabalhos do anno passado, tratando de todas as questões interessantes.

O relatorio, que publicaremos amanhã, foi approvado unanimemente.

Tratou-se, depois, das propostas sujeitas á apreciação do conselho, sendo o dr. Nicolas Luzio proposto que fosse nomeada uma commissão para dar parecer sobre cada uma.

Eis as propostas e as commissões respectivas, nomeadas pelo presidente:

Proposta uruguaya:

"Sr. presidente de la Asociacion Uruguaya de Football, dr. Juan Blengio Rocca. — Señor presidente: Las observaciones a mi juicio atinadas que se hicieron en la Argentina como en nuestro pais, respecto a la epoca poco propicia en que se realizará este año el Campeonato Sudamericano, me han sugerido la idea de presentar a la consideracion de los miembros de la Asociación Uruguaya el siguiente proyecto, que en caso de encontrar acojida seria propuesto en la proxima reunion que se celebrará en Rio-Janeiro la Confederación Sudamericana.

Los partidos por el Campeonato Sudamericano deben realizarse en el periodo de tiempo que media entre el 1º de agosto y el 30 de setiembre.

El elevado criterio de los señores miembros de la Asociación me libera de la tarea de hacer resaltar la conveniencia que existe en establecer un periodo de tiempo dentro del cual debe realizarse el Campeonato.

Al proponer los meses de agosto y setiembre, he tenido en cuenta no sólo la temperatura que es en general apropriada en esa época, para la practica del football, sino tambien la circumstancia de que sea factible el viaje a Chile y de Chile por la cordillera, lo que es muy de tenerse en cuenta, ya que el viaje por el Pacifico, aparte del tiempo que demanda, exije erogaciones mucho mayores.

Aprovecho la oportunidad para saludar al señor presidente con mi mas distinguida consideración. — (Firmado) *Humberto Pérsico*, de agosto de 1918".

Para esta proposta foi nomeada a

Primeira commissão:

Compõem-n'a os srs. Guerra (Chile); Vallebella (Argentina); e Teixeira (Brasil).

Propostas brasileiras:

"Considerando que, da actuação do "referee", depende a maior parte do exito de uma partida de football;

Considerando que, além do campeonato sul-americano, muitos são já os "matches" internacionaes realizados entre as nações confederadas;

Considerando que [illegible] a Confederação Sul-Americana tem o dever de cuidar da uniformização das regras do Association e dar aos "referees" a autoridade de que precisam estar revestidos [illegible]

1º — Fica creada uma commissão de cinco membros, encarregada de organizar as regras do Association [illegible] traducção das regras [illegible] internacional [illegible] Confederação Sul-Americana [illegible]

2º — A commissão, ao mesmo tempo, confeccionará um programma, pelo qual se regerão obrigatoriamente as escolas de "referees" fundadas nos paizes confederados.

3º — Feito o curso nessas escolas, o "referee" terá diploma passado pela associação regional, nacional e pela Confederação Sul-Americana.

4º — Nos "matches" entre nações filiadas, só poderão actuar juizes assim diplomados.

5º — A Confederação fará baixar com o programma o regulamento desta lei. — *João Teixeira de Carvalho*, delegado da Confederação Brasileira de Desportos".

Para estudal-a:

Segunda commissão:

Srs. Mibelli (Uruguay), Toulouse (Argentina) e Pollo (Brasil).

"Tendo em vista o que sabiamente dispõem as letras d) e f) do art. II da Confederação Sul-Americana de Football;

Considerando que o conceito moderno dos desportos, como factores basicos da educação physica, não admitte mais o cultivo exclusivo deste ou daquelle desporto, mas exige o cultivo dos principaes desportos como parte integrante de um todo destinado a obter a efficiencia maxima na educação physica;

Considerando que os desportos, além de resultados no campo da educação physica, procurem a realização de altos fins sociaes e patrioticos;

Considerando que os desportos devem visar uma mais perfeita e intima união internacional, especialmente entre as mocidades desportivas dos paizes sul-americanos;

Considerando que essa efficiencia só será obtida e esses fins não serão alcançados satisfatoriamente se todos os desportos não forem systematicamente coordenados e submettidos a uma direcção unica, suprema, em cada paiz, de modo a evitar dispersão de esforços e esforços annullarem-se mutuamente.

A C. B. D.

propõe que a Confederação Sul-Americana de Football passe a ter as funcções de Confederação Sul-Americana de Desportos para, principalmente:

a) facilitar, promover e dirigir torneios desportivos, de qualquer natureza, entre nações sul-americanas;

b) dirigir as relações desportivas internacionaes sul-americanas;

c) instituir as olympiadas sul-americanas.

Rio de Janeiro, 21 de setembro de 1918. — *Ubaldo Lobo*."

Para dar parecer:

Terceira commissão:

Pereyra (Uruguay), Borghetti (Chile) e Luzio (Argentina).

"Considerando que os intuitos da Confederação Sudamericana de Football são os de congraçar os povos sul-americanos, através dos grandes certamens sportivos, que, pelas visitas trocadas, concorrem para approximação da mocidade dos paizes sul-americanos;

Considerando ser inconveniente e, mesmo altamente prejudicial ao congraçamento dos povos sul-americanos, encarar as lutas sportivas só pelo prisma do exagerado patriotismo, sentindo-se esses povos feridos em seus sentimentos patrioticos e revoltando-se com as derrotas dos seus quadros, desvirtuando dest'arte a indole das lutas sportivas;

Suggiro

a opportunidade de se conciliar as ligas confederadas a não usarem uniformes de combate que pareçam distinctivos que deixem nos olhos do publico, dar á luta esse caracter nacionalista em excesso, emprestando á derrota do equipe nacional os fóros de uma diminuição aos brios da bandeira nacional.

Rio de Janeiro, 3 de outubro de 1918. — *Mario Pollo*".

Para estudal-a:

Quarta commissão:

Coelho Netto (Brasil), Montoya (Chile) e Mibelli (Uruguayo).

Por proposta do sr. Guerra foi nomeada uma commissão para dar parecer sobre os gastos feitos pelas delegações sul-americanas para o campeonato que se devia realizar em 1918.

Eis a *Quinta commissão*:

Toulouse (Argentina), Borghetti (Chile), Teixeira (Brasil) e Mibelli (Uruguay).

Para elaborar um projecto de reforma do regulamento da Confederação foi nomeada a *Sexta commissão*, assim composta:

Guerra (Chile), Luzio (Argentina), Mibelli (Uruguay) e Pollo (Brasil).

A seguir foi approvada a tabella proposta pela Confederação Brasileira para o campeonato deste anno, tabella que damos noutro logar.

O sr. Pollo, do Brasil, quando se pôz em discussão o assumpto propoz a seguinte tabella de juizes, que foi approvada por proposta do sr. Luzio, delegado argentino:

Chile x Brasil:
Berrera (Argentina).

Uruguay x Argentina:
R. C. Todd (Chile).

Brasil x Argentina:
A. Minoli (Uruguay)

Uruguay x Chile:
O. Penteado (Brasil).

Argentina x Chile:
A. Castro (Brasil).

Uruguay x Brasil:
R. L. Todd (Chile).

Ainda foi combinada a inauguração solenne do congresso para amanhã, conforme nota que damos, e ainda ser dado como inexistente o campeonato de 1918, por proposta do sr. Pereyra, devido ao motivo excepcional que impediu sua realização no Brasil.

O traje para a inauguração de hoje é o de casaca para o mesa e de *smoking* para os delegados.

As commissões foram convocadas para sexta-feira, ás 8 1/2 da noite, na séde da Confederação Brasileira de Desportos.

Eis o que houve na importante reunião de hontem.

* * *

Inaugura-se, esta noite, o Congresso Sul-Americano de Football

Revestir-se-á de grande solennidade a inauguração do Congresso Sul-Americano de Football, a realizar-se hoje, ás 8 1/2 horas da noite.

Este Congresso nada mais é do que a sessão annual do Conselho da Confederacion Sudamericana de Football.

A inauguração será feita pelo sr. Domicio da Gama, ministro das Relações Exteriores, que com esse gesto de gentileza para com os sports nacionaes, ou melhor, sul-americanos, apoiando com a sua presença, a confraternidade dos moços da America.

Depois de assumir a presidencia, o sr. ministro dará a palavra ao dr. Coelho Netto, presidente da delegação do Brasil. Esse delegado saudará as missões da Argentina, do Chile e do Uruguay.

A seguir os representantes das representações visitantes, srs. Colon Vallebella, da Argentina; Serafim Guerra, do Chile; e Roberto Mibelli, do Uruguay; agradecendo a saudação brasileira e fazendo votos pela prosperidade da concordia dos sul-americanos por meio dos sports.

Os delegados que compõem o conselho são:

Argentina — Srs. Colon Vallebella, presidente; Benjamin Toulouse e Nicolas Luzio.

Chile — Serafim Guerra, presidente; Romeu Borghetti e Julio Montoya.

Uruguay — Roberto Mibelli, presidente; e Benjamin Pereyra.

Brasil — Dr. Coelho Netto, presidente; J. Teixeira de Carvalho e Mario Pollo.

Após os discursos, cada um dos quaes durará mais ou menos dez minutos, o sr. ministro passará a presidencia ao sr. Hector Gomez, presidente da Confederacion, prosseguindo, então, a sessão ordinaria.

Tocará uma banda de musica depois de cada oração, o hymno do paiz a que pertencer o orador.

* * *

Da Confederacion Sudamericana e o Congresso de hoje é o 2º, correspondendo ao 2º campeonato official da "Ops America". Entretanto dos congressos desse genero de sports realizados é o 3º.

Por occasião das festas do Centenario de Tucuman, em Buenos Aires, quando se realizou o primeiro campeonato sul-americano, foi, numa das reuniões dos delegados dos diversos paizes, concorrentes a esse campeonato, apresentada, pelo sr. Hector Gomez, a idéa da constituição de uma sociedade sul-americana, para dirigir o football na America do Sul.

Essa util e patriotica idéa foi unanimemente approvada, tendo sido posteriormente referendadas as bases, com as quaes seriam regidos todos os esse campeonato.

Nestas condições, foi então, installado, em 17 de dezembro de 1916, em Buenos Aires, o 1º Congresso Sul-Americano de Football, cuja constituição ficou sendo a seguinte: presidente, Hector Gomez; secretario, Roberto Mibelli; delegados: da Argentina, J. S. Susan e Barnabé Susini; do Brasil, J. A. Souza Ribeiro e Leon Peyron; do Chile, Miguel Telechéa, e do Uruguay, R. E. Bermudez, Roberto Mibelli e Benjamin Pereira Bustamante.

Em 1917, por occasião do 2º Campeonato Sul-Americano, os delegados a este congresso foram os seguintes: Argentina, dr. Rafael Cullen, José Susan e Barnabé Susini; Brasil, dr. Mario Pollo, dr. Arthur Rangel Christofel e Leon Peyrou; Chile, Jorge Westmann, Romeo Borgetti e Miguel Telechéa; Paraguay, F. Abente Haedo e J. Gomez Brizulla, e Uruguay, Rodolpho E. Bermudez, Roberto Mibelli e Benjamin Pereira Bustamante.

O congresso do anno passado tomou resoluções de monta como fixação dos gastos diarios das delegações concorrentes no campeonato sul-americano em São Francos; a adopção do regimen do *passe* para os jogadores dos varios paizes; a fixação das medidas dos campos para o sul-americano em 105 metros por 70 e a escolha do Brasil para promover o campeonato do anno passado, o que, pelo motivo excepcional que todos conhecem, não pôde ser feito.

Sobre as resoluções pendentes do congresso deste anno já tivemos ensejo de falar.

A tabella de campeonato deste anno

A tabella do campeonato deste anno é a seguinte:

Campeonato

11 — Domingo — Chilenos x Brasileiros.
13 — Terça-feira (feriado) — Uruguayos x Argentinos.
17 — Sabbado — Chilenos x Uruguayos.
18 — Domingo — Argentinos x Brasileiros.
22 — Quinta-feira — Argentinos x Chilenos.
25 — Domingo — Uruguayos x Brasileiros.

Taça Rio Branco

29 — Quinta-feira.

R. L. Todd, juiz dos chilenos

Os chilenos communicaram hontem á C. Sudamericana haverem escolhido o sr. R. L. Todd, cobrado, referee dos seus campos cariocas, para seu juiz official no campeonato sul-americano.

O sr. Todd deverá estrear terça-feira.

Os juizes provaveis para as diversas provas

Segundo todas as probabilidades, deve ser esta a tabella dos juizes para o campeonato deste anno:

Chile x Brasil:
Barrera (Argentina).
Uruguay x Argentina:
R. L. Todd (Chile).
Argentina x Brasil:
A. Minoli (Uruguay).
Chile x Uruguay:
O. Penteado (Brasil).
Argentina x Chile:
A. Castro (Brasil).
Uruguay x Brasil:
R. L. Todd (Chile).

O sr. Minoli é um grande juiz

Segundo informações fidedignas que colhemos, o juiz uruguayo, sr. Minoli, é um dos referees mais competentes que têm pisado os terrenos de football uruguayo. Além de uma competencia irrefutavel, possue uma autoridade inteira, do que já tem dado provas no campeonato do Uruguay.

A nossa palestra com Hector Gomez

Causou excellente impressão não só nos meios sportivos brasileiros; como entre os membros das delegações sul-americanas que nos visitam, a palestra que nos concedeu o sr. H. Gomez, collocando no seu verdadeiro logar toda a questão do campeonato sul-americano de 1918 e os graves dannos informações sobre os trabalhos de congresso sul-americano deste anno.

O quadro uruguayo provavel

Pelo que temos ouvido entre os membros da representação uruguaya o *Team* do Uruguay que jogará terça-feira, será este:

Saporiti
Varella — Foglino
Delgado — Zibechi — Vanzzino
Perez — Hector — Carlos — Gradin — Romano

E' o quadro que adeantamos, com a substituição de Naguil por Delgado e center-alf do Penarol.

Os chilenos treinaram no estadio

De accôrdo com a tabella da C. Brasileira, os chilenos treinaram, hontem, no estadio do Fluminense.

Os quadros estavam assim constituidos, assignalando nós com um X as collocações em que figuraram brasileiros:

Team A:

Guerrero
P. Gatica — Poirier
Gonzalez — Parra — Baes
Fuentes — Dominguez — France — Munoz — Varas

Team B:

Bernal
F. Gatica — ?
X — Baeza — Alvarado
X — Del Rio — X — Fres — X

Do ensaio resultou um empate de 1 x 1, tendo-o dirigido Hector da representação brasileira.

Para os telephones dos jornalistas

A Confederação está installando no estadio um palanque para ficarem os jornalistas que são installar telephones directos do estadio para os respectivos jornaes.

Os brasileiros realizam um pequeno ensaio

De accôrdo com a resolução da commissão technica, os brasileiros realizam hoje, um caracter privado, um ensaio de 40 minutos, no estadio.

Os jogadores devem estar ás 3 1/2 na séde do Fluminense.

Entrarão no estadio os membros das Confederação, Metropolitana, F. do Remo, Fluminense e jornalistas.

Os uruguayos ensaiam hoje

Os uruguayos, ensaiam hoje, ás 3 1/2 da tarde, no campo do Botafogo.

FOOTBALL

A A. C. D. E OS JORNALISTAS QUE NOS VISITAM

A importante reunião de hontem

Reuniram-se hontem á tarde, os directores da Associação de Chronistas Desportivos.

A esta sessão compareceu tambem o sr. Leopoldo Sant'Anna chronista de S. Paulo.

Entre as importantes deliberações tomadas sobre o proximo campeonato sul-americano, resoluções de valor para a nossa imprensa sportiva. O presidente da A. C. D. resolveu que, do dia 8 em deante serão disignados dois chronistas cariocas para acompanhar os nossos collegas, estrangeiros e paulistas que se acham actualmente entre nós.

Para esta semana, foram escalados os seguintes representantes:

Dia 8 — Viriato Martins e Lindolpho Rocha.
Dia 9 — Othelo de Souza e Almeida Britto.
Dia 10 — Netto Machado e Baldomero Fuentes.
Dia 11 — J. Teixeira de Carvalho e Walter de Azevedo.
Dia 12 — Waldemar Bendeira e Nery Stelling.
Dia 13 — Eduardo Motta e Francisco Romano.
Dia 14 — Luiz Vianna e Oswaldo B. Fortes.

* * *

A Associação de Chronistas aos nossos hospedes jornalistas

E' pensamento da directoria da A. C. D. offerecer aos jornalistas da Argentina, Chile, Uruguay, e S. Paulo, nossos visitantes que vieram para os proximos encontros do campeonato sul-americano, uma interessante festa theatral.

Esta nova homenagem dos directores da nossa Associação, será effectuada no elegante theatro Trianon, onde será levada em scena uma das melhores peças do grande artista brasileiro Leopoldo Fróes.

* * *

O Rio Moto-Club e os jornalistas estrangeros

O sr. Lindolpho Rocha, presidente da jovem sociedade de cyclistica, o Rio Moto Club, informou hontem, aos directores da A. C. D. na reunião effectuada, que o seu club offerecerá aos paulistas que se acham actualmente entre nós uma "succulenta" "peixada" á brasileira.

O Rio Moto Club convidou para isto a directoria da Associação de chronistas que, com os demais convidados, será conduzida nos automoveis e side-cars do club.

O local em que será offerecida a "peixada" será na aprasivel Barra da Tijuca.

O sr. Leopoldo Rocha, por estes dias combinará com o dr. Netto Machado, presidente da A. C. D., sobre o dia em que deverão ser obsequiados os nossos visitantes.

* * *

Uma nota do Fluminense sobre o campeonato sul-americano

A directoria do Fluminense Football Club, avisa aos seus associados, que, durante o mez de maio, e, em consequencia do extraordinario serviço que os empregados terão por occasião do Campeonato Sul-Americano de Football e Water-Polo, não é possivel mandar os cobradores proceder á cobrança fora da séde social, pelo que, pede aos associados o especial obsequio de effectuarem o pagamento de suas mensalidades na Thesouraria do club, das 9 ás 11 horas da manhã e da meia hora ás 6 da tarde.

Avisa egualmente, que nenhuma cobrança será effectuada na porta do club por occasião dos jogos do alludido Campeonato.

A entrada dos socios será feita pelo terceiro portão da rua Alvaro Chaves (antiga Retiro da Guanabara), sendo esta entrada pessoal.

A directoria considera como familia dos associados, para o fim do ingresso no pavilhão que lhes é reservado: mãe, esposa, filhas ou irmãs solteiras; sendo impedida a entrada a pessôas que não estejam neste grão ou classificação da familia, pagando porem 5$000 por pessôa de sua familia que o acompanhar.

O recibo do associado é absolutamente pessoal e intransmissivel, usando a directoria a maior fiscalização e maximo rigor quando aprehendido em mãos de pessôa estranha.

Aos socios da secção infantil será concedida a entrada, porém com a obrigação destes não permanecerem na archibancada dos associados, onde os logares são indispensaveis para os socios effectivos e suas familias.

A directoria avisa que, para a bôa organização do serviço, as portas sómente serão abertas á uma hora da tarde, quer para os socios, quer para o publico, afim de poder serem organizados todos os serviços das portas, fiscalização, etc.

A entrada pelo portão da rua do Roso, que dá ingresso ao pavilhão da piscina, será absolutamente prohibida durante os dias de jogos de football.

Sendo absolutamente impossivel á directoria fazer todo o policiamento e completa fiscalização de tudo, espera dos dignos consocios a sua valiosa benevolencia e coadjuvação, afim de que tudo possa correr de forma a satisfazer aos interesses geraes. Aconselha outrosim, aos associados chefes de familias que tenham creanças de pouca edade a que as não tragam, como medida da precaução tomada em seu proprio interesse, pois certamente é de esperar grande concorrencia e dahi o natural aperto, quer á entrada, quer á saida.

A directoria communica que, embora os trainings dos combinados estrangeiros actualmente entre nós, se realizem em caracter privado, os srs. socios terão ingresso aos mesmos podendo trazer em sua companhia unicamente pessôas de suas familias, observando-se rigorosamente o criterio estabelecido pela directoria sobre a "familia do socio".

* * *

AMERICA F. C.

Tabella do 1º turno do campeonato interno

O America F. C. terá por esses dias o seu campeonato interno iniciado.

Os teams terão os nomes dos paizes da America do Sul e deverão disputar as provas pela seguinte tabella:

Maio:
Dia 10 — Uruguay x Paraguay.
Dia 24 — Bolivia x Chile
Dia 31 — Argentina x Brasil.

Junho:
Dia 7 — Bolivia x Uruguay.
Dia 14 — Paraguay x Brasil.
Dia 21 — Chile x Argentina.
Dia 28 — Bolivia x Brasil.

Julho:
Dia 5 — Uruguay x Brasil.
Da 12 — Chile x Paraguay.
Dia 19 — Argentina x Bolivia.
Dia 26 — Uruguay x Brasil.

Agosto:
Dia 9 — Uruguay x Chile.
Dia 16 — Bolivia x Paraguay
Dia 23 — Chile x Brasil.

* * *

Os treinos do America

Amanhã, ás 4 horas da tarde, haverá treino entre os "teams" A e B.

Team "A":

Nunes
Funkow — Barata
De Assis — Miranda — Rodrigo
E. Curty — Sequeira — Galvão — Ismael — M. Curty

Team "B":

Lamartine
Serrão — Paulino
Pedro — Belmiro — Avellar
P. Vianna — Eduardo — Arlindo — Alvaro — Nelson

Reservas: 3º "team".

* * *

CAMPEONATO BANCARIO

O team da Light

O captain do team da Light escalou, definitivamente, o seu team, para a disputa official do campeonato bancario de 1919.

Tullio Avilla (America) — Alcino Dias (America) e Otto Barbosa (America) — Athemar Guerra (Rio de Janeiro) — Alvaro Dias (America) e Horacio Veiga (Cattete) — Walter Hans Kriemler (Mangueira) — Achilles Pederneiras (Vasco) — Gabriel Carvalho (America) — Cyro Werneck (America) e Flavio de Almeida (Palmeiras).

* * *

O ingresso de jornalistas nos jogos do Campeonato

Tendo um grupo de socios da Associação Brasileira de Imprensa pedido á directoria daquella sociedade que officiasse aos directores da Liga Me-

Continúa o successo!

Vestidos • Blusas • Roupa Branca • Vestuarios para creanças

A BRAZILEIRA

38-42, LARGO DE S. FRANCISCO

Grande venda de fim de estação

Tecidos finos para todos os gostos • Elegancia • Conforto • Barateza

(C. 11341)

CINEMA PARIS

Hoje - Ultimo dia deste exito! - Hoje
WILLIAM S. HART e DOUGLAS FAIRBANKS
OS DOIS CAMPEÕES NO MESMO PROGRAMMA
WILLIAM S. HART, no protagonista do drama:
APOSTOLO MODERNO
Cinco longos e arrebatadores actos de luta da TRIANGLE.
DOUGLAS FAIRBANKS, o admiravel artista no protagonista da peça
Um moço valente
Cinco extensos e magistraes actos da TRIANGLE.

Amanhã Amanhã
SENSACIONAL ESPECTACULO!
Reapparece o celebre macaco sabio JACK, no principal papel do interessante trabalho
O Segredo de JACK
Seis surprehendentes actos, da Cines.
CATHERINE CALVET, a notavel actriz, em
HYPOCRISIA
Drama social em 5 actos. (D 25657)

Super-Fox-Standard Defraudando o publico
- IDEAL -
TOM MIX AMOR DE GAUCHO
HOJE -:- -:- Uma producção gigantesca de flagrante actualidade -:- -:- HOJE
O MAIOR SUCCESSO DO ANNO, APRESENTADO PELA INSUPERAVEL "FOX FILM CORPORATION", EM SETE SENSACIONALISSIMAS PARTES
DEFRAUDANDO O PUBLICO
Thema baseado no grande problema mundialmente debatido — O OPERARIO e O CAPITAL, demonstrando as necessidades e os direitos dos povos!
Um nobre appello á humanidade, em pról das classes proletarias!
Um grito de Justiça á consciencia humana, desmascarando a vilania ignobil, dos espiritos mesquinhos, que sem trepidar, commettem systematicamente a revoltante exploração do braço productor em seu unico beneficio!
Um conjunto de electrisantes scenas, onde uma multidão de homens allucinados se degladiam pela conquista do PÃO!
Indescriptivel e vertiginosa corrida nocturna ENTRE UM TREM E UM AUTOMOVEL, a 100 MILHAS A' HORA, scena de pura realidade, que assombra e extasia! Em summa: Um film a que ninguem deverá deixar de assistir!
No mesmo programma apresentamos o famoso e querido cavalleiro do "FAR-WEST" . . . . . -:- TOM MIX -:- . . Na sua ultima e sensacional creação de aventuras intitulada:
AMOR DE GAUCHO
— — — FOX-FILM — —
Cinco movimentadissimas partes, repletas das mais arriscadas situações, onde o nosso herói mais uma vez mostra a sua admiravel destreza e invejavel agilidade montado no seu fogoso e intelligente cavallo, que o leva á pratica de ousados e extraordinarios lances. E assim, vereis TOM MIX, saltar de um primeiro andar ao solo, invadir uma casa pulando pela janella, cavalgar vertiginosamente por inaccessiveis despenhadeiros, expondo-se aos maiores perigos.
AMANHÃ — Conclusão do grandioso film, em séries — A CASA DO ODIO — 19º episodio — O MONSTRO DESMASCARADO — 20º episodio. PELA SUA PATRIA. (D 25652)

Casino Theatro Phenix
— — Arrendatario Djalma Moreira — —
Empresa A. Azevedo & A. Serra
Companhia LEXANDRE AZEVEDO — Tournée LUCILIA PERES
HOJE - O record dos successos! - A's 7 3|4 e 9 3|4 - O record das enchentes! - HOJE
A comedia mais engraçada e mais original dos ultimos annos! 2 horas de riso constante! Uma gargalhada em 3 actos! Graça, delicadeza, moralidade e sentimento, tudo está condensado em
O HOMEM DA CADEIRINHA
O querido actor comico ANTONIO SERRA, magnifico no protagonista — O illustre actor ALEX. D'AZEVEDO, no inglez James — A 1ª actriz LUCILIA PERES, muito bem na esposa — A melhor creação de JUDITH RODRIGUES, na sogra-jararaca — JOÃO BARBOSA, no medico! IRACEMA DE ALENCAR, deliciosa na "Irene" — JOSE' SOARES, no piratinha "que bellas cores! que bello aspecto!"
Uma comedia cuja melhor reclame está na opinião das Exmas. Familias!
SEXTA-FEIRA, 9 — Grandioso festival commemorando as consecutivamente primeiras representações do HOMEM DA CADEIRINHA. 50
Amanhã — MATINE'E, ás 4—O HOMEM DA CADEIRINHA!
Amanhã — A's 7 3|4 e 9 3|4—O HOMEM DA CADEIRINHA!
Todas as noites — O HOMEM DA CADEIRINHA!
Mise-en-scéne do actor JOÃO BARBOSA — Mobiliario da CASA MOREIRA MESQUITA — Toilettes da actriz LUCILIA PERES, confeccionadas na casa Mme. Guimarães, rua de S. José n. 80.
Bilhetes á venda no "Jornal do Brasil" até 6 horas da tarde — Não se acceitam encommendas pelo telephone.
A 13 DE MAIO, ESPECTACULOS DE GALA, COMMEMORATIVOS DA LEI AUREA E QUADRIENNIO DA FUNDAÇÃO DA EMPRESA ALEXANDRE AZEVEDO—ANTONIO SERRA.
A SEGUIR — A peça em 3 actos — AS DUAS CARAS, em que estrearão os distinctos artistas ADELAIDE COUTINHO, EDUARDO PEREIRA, Fulvia Castello Branco e Oscar Soares. (D 26277)

THEATROS DA EMPRESA JOSE' LOUREIRO

LYRICO
ULTIMO ESPECTACULO da Companhia Italiana de Operetas CLARA WEISS
HOJE — A's 8 3/4 — HOJE
DESPEDIDA DA COMPANHIA
A deliciosa opereta em 3 actos de Leo Fall
Princeza dos Dollars
Daisy . . . . . Clara Weiss
Tomam parte: G. Gumer, Maria Della Guardia, De Angelis, Amoroso, Luigi Della Guardia e Miselli.
Deslumbrante montagem.

Companhia Italiana de Operetas VITALE
Sabbado, 10 - Estréa
A encantadora opereta em 3 actos
Dansarina Descalça
Magnificas creações dos queridos artistas PINA GIOANNA e ITALO BERTINI.
DESLUMBRANTE MONTAGEM SCENICA
O grande exito da temporada no Palace do Rio e no theatro S. José de S. Paulo
PREÇOS DO COSTUME.
Bilhetes desde já á venda no thea[tro]

REPUBLICA
Grande Circo RISOLI CANALES
HOJE — A's 8 3/4 — HOJE
— EXTRAORDINARIO EXITO —
LES 6 OSCARIS
ALBERTO SERD.
A MULHER SANSÃO.
ESTATUAS HUMANAS
MLLE. JEANNE.
MAURICIO THEREZA.
Todas as attracções.
Amanhã — Quinta-feira — Grandiosa MATINE'E, ás 2 1/2 horas, com distribuição de bonbons ás creanças.
A's 8 3/4 — Grandioso espectaculo novo!

PALACE
Companhia portugueza Maria Mattos-Mendonça de Carvalho
HOJE — A's 8 3/4 — HOJE
EXITO ENORE
O manequim
Protagonista — Maria Mattos
Riquissimo mobiliario da casa Cunha Pinto, rua de S. José n. 9
Amanhã e todas as noites, ás 8 3/4 —O MANEQUIM.
A SEGUIR: — A engraçadissima comedia de costumes portuguezes — O SENHOR ROUBADO.
Estréa do actor Mendonça de Carvalho.

Bilhetes á venda nos theatros desde as 10 horas da manhã e das 11 ás 5 horas da tarde na casa Lopes Fernandes—Avenida Central n. 118.
ESTREA da Companhia AURA ABRANCHES e CHABY PINHEIRO — A comedia O CONDE BARÃO. — A seguir — BOA GENTE. (D 25630)

THEATRO RECREIO
Companhia Dramatica Nacional da qual faz parte a eminente artista ITALIA FAUSTA
Hoje Hoje
7 de maio de 1919
— A's 8 1/2 —
-- Pela ultima vez --
O drama popular de D. João da Camara
Rosa engeitada
Protagonista — ITALIA FAUSTA
Toma parte toda a companhia
Em ensaios THEREZA RAQUIN. (D 25654)

TRIANON
Empresa Staffa & Fróes | Companhia Leopoldo Fróes | O ponto preferido pela elite carioca
HOJE Quarta-feira, 7 HOJE
A's 7 3|4 O grande successo do momento A's 9 3|4
A comedia classica que maior numero de representações attingiu no Rio de Janeiro
O barbeiro de Sevilha
4 actos que a rainha Maria Antonietta representou no TRIANON PALACE em Versailles
FIGARO, o poeta barbeiro, Leopoldo Fróes
Rosina, ADRIANA NORONHA,
Tomam parte os excellentes artistas do theatro
A aria do 3. acto dá ensejo a que Adriana Noronha receba uma enthusiastica salva de palmas.
Guarda roupa e scenarios copia da Comédie Française
Acção em Sevilha em fins do seculo XVIII
Amanhã — O Barbeiro de Sevilha, —. A seguir: A viuvinha do cinema— 3 actos passados no Rio de Janeiro em plena actualidade. Uma chuva de gargalhadas.

THEATROS DA EMPRESA PASCHOAL SEGRETO
HOJE QUARTA-FEIRA, 7 DE MAIO DE 1919 HOJE

Maison Moderne
O mais confortavel estabelecimento de diversões, onde não são poupados esforços para corresponder á sympathia e preferencia do numeroso publico que o frequenta.
Films de HOJE:
Devoção de irmã
O perdão do Presidente

CINEMA OLYMPIA
Films de HOJE:
Devoção de irmã
O perdão do Presidente

S. PEDRO
Grande Companhia Nacional de Operetas e Melodramas (Genero do Theatro Chatelet, de Paris) — Direcção artistica de Eduardo Vieira — Maestro regente da orchestra Luiz Moreira
2 -- SESSÕES -- 2 -- A's 7 3/4 e 9 3/4
120 -- representações consecutivas -- 120
A MAIOR VICTORIA DO THEATRO NACIONAL
Amor de Bandido
sendo o papel de ROSA desempenhado pela distincta actriz ABIGAIL MAIA.
BREVEMENTE — Grandiosos espectaculos em homenagem ás Delegações de Football uruguaya, argentina, chilena, brasileira e á Confederação Brasileira de Desportos.
No salão do theatro tocará durante os intervallos a applaudida orchestra FUZELLAS, que executará varias peças do seu variado repertorio.
Sexta-feira, 16 — AVENTURAS DO CAPITÃO CORCORAN.
Estréa do actor ALVES DA CUNHA.

S. JOSE'
Companhia Nacional, fundada em 1º de Julho de 1911 — Direcção artistica de EDUARDO VIEIRA — Regente, maestro BENTO MOSSURUNGA.
— A' NOITE —
3 -- Sessões -- 3
1ª sessão — A's 7 horas
A burleta de grande successo
A DONZELLA MULATINHA
2ª e 3ª sessões — A's 8 3/4 e 10 1/2
A revista de successo
Trepa-Moleque
A SEGUIR:
-:- Flor do mal -:-

CARLOS GOMES
Companhia Nacional de Comedias e Vaudevilles — Empresa MOURA, VAZ & COMP.
A' noite — 2 sessões — A's 7 3|4 e ás 9 3|4
O vaudeville de grande successo, traducção de REGO BARROS
O truc do Bernardo
Esta peça, do mesmo autor de O AGUIA, constituiu, em Paris, um GRANDE SUCCESSO.
Quinta-feira — SOIRE'ES CHICS, dedicadas ao Mundo Elegante. No jardim, concerto pela troupe Seraphim Teixeira.
Em ensaios — OS MARIDOS DE SUZANNA, vaudeville em tres actos.
A seguir — PAE POSTIÇO, impagavel peça traduzida por Antonio Guimarães.
Hoje e todas as noites — O TRUC DO BERNARDO (D 26273)

ELECTRO-BALL-CINEMA - Empresa Brasileira de Diversões
51 -- Rua Visconde do Rio Branco -- 51
Elegante e confortavel estabelecimento de diversões, que se recommenda pela distincção do publico que o frequenta
— — — Exhibições cinematographicas dos melhores fabricantes de films — — —
HOJE -- TERÇA-FEIRA - PROGRAMMA NOVO -- HOJE
O APRENDIZ
DRAMA EM CINCO PARTES
EXERCICIOS DE ELECTRO-BALL
BILHARES — OUTRAS DIVERSÕES — BANDA DE MUSICA MILITAR
— — DAS 16 A'S 24 HORAS — —
AO ELECTRO - BALL - CINEMA!
AS DIVERSÕES COMEÇARÃO A'S 16 HORAS EM PONTO (D 262[illegible])

MUTILADO

Vêr COBERTORES

em todas as casas. COMPRAR os

DA

A' Gloria do Brasil

3 — RUA DA CARIOCA — 3

...ropolitana de Desportos Terrestres e a Confederação Brasileira de Desportos pedindo a intervenção da Associação no sentido de ser facultado nos jogos de football o ingresso de jornalistas portadores de sua carteira profissional, foi hontem officiado áquellas sociedades sportivas, transmittindo o pedido dos jornalistas.

E' de esperar que esse pedido seja attendido pela gentileza das sociedades sportivas, visto como, o numero de jornalistas que possuem carteira da Associação de Imprensa é muito reduzido, em virtude de só a poderem adquirir os socios em effectividade profissional, muito dos quaes são chronistas sportivos.

WATER-POLO

O relatorio da C. Aquatica da Confederação

Damos abaixo o relatorio apresentado pela commissão aquatica da C. B. D. ao presidente da entidade brasileira.

Nelle a competente commissão composta dos srs. Flavio Vieira, A. ... e Mario Veiga, determinam...

metros — 1:300$ e 260$000 — Girton, 52 kilos; Alda, 52; Melrose, 52; Paulette, 52 e Somme, 52.

Pareo "Derby Club" — 1.800 metros — 1:700$ e 340$000 — Hygéa, 51 kilos; Invasor do Paraná, 51 e Zuavo, 54.

Pareo "Dezesete de Setembro" — 1.750 metros — 1:700$000 e 340$000 — Paralus, 51 kilos; Pistachio, 55; Rubens, 54; Zampa, 52; Señorita, 45; Fantoche, 47; Juansito, 47; Battery, 49 e Não sei, 50.

* * *

O TURF EM FRANÇA

A reabertura do prado de Maison Laffitte

Paris, 6 — Realizou-se hontem no prado de Maison Laffitte a primeira corrida de cavallos desde julho de 1914. Esse acontecimento despertou grande interesse entre os turfmen e a sociedade parisiense.

A Maison Laffitte, achava-se literalmente repleta de gente...

[illegible]

VARIAS NOTICIAS

ASSOCIAÇÃO MEDICO-CIRURGICA DO RIO DE JANEIRO

O COMMISSARIADO

ACTOS DO MINISTRO DA AGRICULTURA

Férias na 3ª divisão da Central do Brasil

Em torno de uma venda de manganez

MOVIMENTO MARITIMO

O JOGO DE DOMINGO

S. Christovão x Natação

Os proximos encontros e as combinações da Federação

O juiz do jogo S. Christovão x Guanabara

TURF

DERBY-CLUB

A corrida de domingo

[illegible]

NOTAS SOCIAES -:- -:- -:-

DATAS INTIMAS

Faz annos hoje a gentil senhorita Rosalina Teixeira, filha do saudoso Roque Corrêa Teixeira.

—:— Passa hoje o anniversario natalicio do estimado capitão da Brigada Policial José Estanislau Barbosa da Silva, um dos mais distinctos officiaes desta corporação.

—:— Completa hoje mais um anniversario natalicio a gentil senhorita Hilaria Chrisovão da Costa, filha do sr. Reginaldo Christovão de Oliveira.

—:— Conta mais um anniversario natalicio a gentil senhorita Dulce Mattos, cunhada do estimado fazendeiro Alvaro Santiago.

—:— Vê passar hoje mais um anniversario natalicio a gentil senhorita Carmen Cordeiro da Graça, filha do commandante dr. João Cordeiro da Graça.

—:— E' hoje dia anniversario natalicio do academico João Graça.

—:— Festeja hoje o seu anniversario natalicio a gentil senhorita Iracema Nobrega Dias, alumna da Escola Polytechnica.

—:— Transcorre hoje o anniversario natalicio da graciosa menina Adelita, filha do sr. Manoel Teixeira de Mello.

—:— Commemora hoje o seu anniversario natalicio o dr. Luiz de Moraes Jardim, juiz interino da 1ª Pretoria Criminal.

—:— Faz annos hoje o sr. João José Marino, inspector de alumnos da Escola Nacional de Bellas Artes.

—:— D. Alcidia Baptista, esposa do deputado estadual fluminense Noel Baptista, vê passar hoje mais um anniversario natalicio.

—:— Faz annos hoje o sr. Antonio Ferreira Gomes, do commercio desta praça.

—:— A galante Maria José, filha ...

[illegible]

...fez-se representar pelos funccionarios: dr. Rocha Bastos, secretario geral, Aristides Hemeterio e Aristides Rocha Bastos.

*

Sepultou-se hontem no cemiterio de Inhaúma, na avançada edade de 79 annos, o sr. Gabriel Getulio Regueira, almoxarife da Casa de Correcção.

O finado exerceu varios cargos publicos nos Estados do Espirito Santo, S. Paulo, Minas e nesta capital, merecendo sempre de seus superiores os melhores conceitos por sua probidade e dedicação ao serviço publico.

Era natural de Pernambuco e possuia o diploma de agrimensor, profissão que exerceu em varias commissões do governo, naquelles Estados.

O extincto contava cerca de 40 annos de bons serviços.

* * *

MISSAS

Na egreja de S. Francisco de Paula, foi celebrada hontem, ás 10 horas, uma missa de trigesimo dia, em suffragio da alma de d. Anna Mariano de Oliveira, veneranda progenitora do apreciado poeta Alberto de Oliveira e de Alfredo Mariano, nosso companheiro de trabalho.

—:—Na capella de Nossa Senhora do Socorro, foi hontem rezada uma missa de setimo dia por alma de d. Julia Maria Gomes Pires, tendo-se o acto realizado com grande concorrencia de familias, ás 8 1/2 horas.

No templo tocou uma grande orchestra, tornando-se assim de grande solemnidade o piedoso acto.

—:—Realiza-se hoje, ás 9 horas, na egreja de Nossa Senhora da Salette, em Catumby, a missa de setimo dia por alma do sr. Pedro Martins Duarte.

*

[illegible]

CASAMENTOS

NASCIMENTOS

CLUBS E FESTAS

CONFERENCIAS

VIDA ACADEMICA

ENFERMOS

EM ACÇÃO DE GRAÇAS

FALLECIMENTOS

ENTERROS

SCENAS DE CORTIÇO

Briga de dois meninos, insultos, duas mulheres que se degladiam

O começo da historia é uma scena complicadissima de cortiço. Entre uma lata d'agua e o jogo de dois menores que se degladiam furiosamente, disputando a primazia em apanhar o que lhes não mal distribuido pelo sr. Van Erven; palavrões, insultos, ameaças, etc. etc.

[illegible]

Cinema Americano

COPACABANA

Hoje — DIA DA MODA, dedicado ao mundo elegante de Copacabana, grandioso e sensacional programma novo, constituido por duas maravilhas cinematographicas: — ESPADA DO DUQUE, pelo grande artista dramatico japonez Sessué Hayakawa e ROLLEAUX INVENCIVEL, 15º e 16º episodios.

Amanhã, o dia ancIosamente esperado pela nossa distincta platéa: "As bonecas", pelo grande artista Judex, e "Quando o coração manda", por Wallace Reid. (D 25514)

Cinema Mattoso

Praça da Bandeira

Hoje! Hoje! Hoje!

— UNIVERSAL JORNAL —

Devoção de irmã

2 actos da Universal

-: OS NOIVOS :-

Comedia em 2 actos da L—KO.

Madame Ciume

5 actos: Pauline Frederick.

Amanhã — Programma novo. (2589)

Cinema Modelo

Rua 24 de Maio, 287

Hoje! Hoje! Hoje!

Dois films famosos e duas "estrellas" formidaveis em um só programma!

LEVADINHA DA BRÉCA

5 actos de Anna Murdock.

Codigo de moral

5 actos, Ann Nilsson.

Amanhã — A pedido geral — Reprise do grandioso drama: — JUSTIÇA DIVINA. A preços communs. (D 2590)

Cinema SMART

214 — Boulevard 28 de Setembro — 216

Hoje! Hoje! Hoje!

MARGARIDA CLARK, em

A DIABOLICA INGENUA

(5 actos da Paramount)

TOM MOORE, em

Nobreza de estudante

(5 actos cheios de humorismo)

Amanhã — A peça de costumes escossezes: "A canção da noiva", por Peggy Hylland. — Fox, e Olive Tell, em "Pela irmã". (649)

Cine Boulevard

163 — Boulevard 28 de Setembro — 163

HOJE — SO' — HOJE

A PEDIDO A PEDIDO

JUSTIÇA DIVINA

em 10 longas partes, o mais celebre film da temporada.

A primeira sessão começará ás 6 1/2 horas. A segunda sessão começará, ás 8, 10 horas.

Preços communs.

1ª classe. . . . . 1$000

2ª classe. $500

Amanhã — "Alma Sertaneja", film nacional. (D 26276)

CINE VELO

Rua Haddock Lobo, 102

Hoje! Hoje! Hoje!

OLIVE TELL, no drama em 5 actos.

PELA HONRA DA IRMÃ!

Rolleaux Invencivel!

(continuação)

CONCURSO DE BELLEZA

(comedia em 2 actos, da Universal.

Amanhã — "A casa do odio", continuação, e "Levadinha da bréca", por Anna Murdock. (D 26085)

Cine TIJUCA

Praça Saenz Pena

Tel. Villa 3655

O SEGREDO DAS TREVAS

Film de Gaumont, em 5 actos. Interpretação do estimado Cresté (Judex) e da linda artista Fabienne Fabreges.

Impenetravel segredo

5 actos da Paramount, pelos artistas Wallace Reid e Anne Little. (D 24015)

Cinema Haddock Lobo

Rua Haddock Lobo, 20

Telephone Villa 480

MUTT e JEFF, em: ADVOGADO DE ACCIDENTES caricaturas animadas

A CASA -:- -:- -:- -:- DO ODIO

11ª e 12ª séries em 4 actos.

O MENTIROSO

5 actos da Fox Film, por Virginia Pearson. (D 24615)

Cinema Andarahy

R. Mesquita 650. Tel. V. 2658

HOJE — SÓ — HOJE

1ª projecção — Alta comedia dramatica, em 5 longos actos:

A Senhora Arlequim

Protagonista—Maria Jacobini

2ª fita —

Feira do Vicio

em 5 longos actos.

Protagonista — Rhea Mitchell.

O mais monumental film americano.

Sabbado — "Alma Sertaneja", film nacional. (D 26075)

REMOÇÕES NO TRAFEGO DA CENTRAL DO BRASIL

O SERVIÇO MILITAR

Sorteados chamados

DESORDEM NO CIRCO GUATAQUIS

Os autos do flagrante foram para juizo

O SEGUNDO AUTO DE ACCIDENTE EM TRABALHO

PODIA SER PEIOR...

Só lhe deixaram a cama

O OCCORRIDO A BORDO DO "ITASSUCÊ"

[illegible]

THEATROS & CINEMAS

O CARTAZ DO DIA

THEATROS

CARLOS GOMES — "O truc de Bernardo" (vaudeville). A's 7 3/4 e 9 3/4.

LYRICO — "Princeza dos dollars" (opereta). A's 8 3/4.

PALACE "O manequim" (comedia). A's 8 3/4.

PHENIX — "O homem da cadeirinha" (comedia). A's 7 3/4 e 9 3/4.

RECREIO — "Rosa engeitada" (drama). A's 8 1/2.

REPUBLICA — Espectaculo da companhia Risoli-Canales. A's 8 3/4.

S. PEDRO — "Amor de bandido" (opereta). A's 7 3/4 e 9 3/4.

S. JOSE' — "A donzella mulatinha" (revista). A's 7, 8 3/4 e 10 1/2.

TRIANON — "O barbeiro de Sevilha" (comedia). A's 7 3/4 e 9 3/4.

* * *

MUSICA

GUITARRISTA THOMAZ RIBEIRO. — Realizou-se, como estava annunciado, no Club Gymnastico Portuguez, o festival artistico do grande "virtuose" da guitarra, sr. Thomaz Ribeiro, que teve uma casa transbordante, sendo freneticamente applaudido durante a execução do difficil e bellissimo programma com que se exhibiu ao numeroso auditorio.

Não foi favor nenhum a ovação que recebeu este notavel artista da guitarra, pois, no genero é elle um dos mais prestigiosos cultores do luso instrumento.

A segurança, a technica, o sentimento com que o sr. Thomaz Ribeiro maneja a guitarra, tornam-no um dos primeiros concertistas desse apreciado instrumento.

* * *

VARIAS

A COMPANHIA DO CARLOS GOMES — Os espectaculos da Companhia Nacional de Comedias do Theatro Carlos Gomes continúam a ter grande concorrencia, estando em pleno agrado não só a comedia "O truc do Bernardo", como a companheira, de que fazem parte excellentes elementos.

Entre estes está a estudiosa actriz Tina Valle, artista que tem figurado com inteiro exito ao lado de Aura e Adelina Abranches, Maria Falcão, Lucilia Peres, e que, colocada agora á frente do elenco do Carlos Gomes, tem merecido insophismaveis applausos.

No mesmo elenco estão as actrizes Carmen Fernandes, Brasilia Lazaro, Julia Vidal, Annette Perreiras, e os actores Antonio Sampaio, Eduardo Leite, Simões, Antello e tantos outros já consagrados pelo nosso publico.

[illegible]

"AVENTURAS DO CAPITÃO CORCORAN"

MARIO BRANDÃO E ALVARO FONSECA

PEÇAS NOVAS

SYLVESTRE ALEGRIM E JOAQUIM PRATA

COMPANHIA VITALE, ESTREARÁ NO SABBADO

CLARA WEISS DESPEDE-SE

OS ESPECTACULOS DO TRIANON

ROSA ENGEITADA

THEREZA RAQUIN

VIRAM A JOANNA?

OTTILIA AMORIM

"O HOMEM DA CADEIRINHA" — A cada representação que se succede maior successo vae alcançando, no Phenix, a magnifica e engraçadissima comedia — "O homem da cadeirinha".

Repleta de trucs comicos urdidos magistralmente, de um entrecho que se desenvolve com naturalidade, a peça faz rir a bandeiras despregadas, conservando o espectador em continua hilaridade.

A par disso, o desempenho que lhe dá a companhia, que tem como figuras principaes Alexandre Azevedo e Lucilia Peres, é dos mais brilhantes concorrendo efficientemente para que o espectaculo seja dos mais attrahentes e deliciosos.

Hoje repete-se a encantadora peça.

NO MUNDO DA TÉLA

Influencia de um film

Com a recente estréa nos cinemas e theatros de Nova York, do film *The bride's awakening*, (O despertar da noiva), grande numero de prelados da Episcopal Egreja Protestante voltou a trazer á tela da discussão a debatida questão de se lerem do pulpito os *banhos* por tres domingos consecutivos antes da data fixada para o casamento, e resolveu ventilar de novo o assumpto na sua proxima convenção annual.

Por sua vez, a imprensa deu o alarme, por estatisticas, de que noventa e oito por cento dos casamentos secretos e improvisados, que se effectuam na America do Norte, acabam em tragedia, as mesmas estatisticas evidenciaram, provando-o, que dos mil quatrocentos seis casamentos effectuados em 1910 nessas condições, só vinte e nove casaes vivem juntos ainda, cento e setenta e um acabaram tragicamente e o resto separou-se voluntariamente, sem formalidades de especie alguma!

* * *

Cinemas dos arrabaldes

Pela honra da ir...

Figuras da scena muda

[illegible]

...elle não ha obstaculos... Como cavalleiro andante, tem o seu lemma: "Meus brios, meu revólver, minha vontade!" E, do mesmo modo que tudo atropella para obter a moça objecto da sua paixão, salva qualquer outra das mãos do perseguidor, quando o quixotismo lhe dá para isso... As pupillas, quando se lhe illuminam de raiva, perfuram como o torpedo ao bater no alvo. Parece, emfim, que quebra o jejum de mirabolanha cedo com dinamite, emquanto Fairbanks apenas "bebe" alegria...

Pois Hart e Fairbanks, em categoria cinematographica, isto é, em agrado para o publico, não estão á altura de Carlitos ou mesmo de Max Linder! O trabalho delles, ainda que á primeira vista pareça mais difficil que o daquelles actores, é, entretanto, muito mais simples... Os typos que Hart interpreta são de momentaneo interesse para o publico, os de Fairbanks uma reproducção exacta do que todo americano quizera ser, ou ter sido, mas os de Carlitos ou de Max Linder constituem a fina essencia do exotismo, alheados das tradições e dos ideaes populares. E, assim, não será preciso dar ao leitor a explicação dos motivos por que as empresas de films pagam melhor ao comico inglez, ou mesmo ao seu collega judeu, do que a Fairbanks e Hart!... Estes dois têm emulos a granel, alguns até seguindo-os bem de perto no seu genero de trabalho, no passo que Carlitos ou Max Linder são, por assim dizer, unicos, solitarios como a majestade no throno!

* * *

Varias

A Vitagraph levou Anita Stewart aos tribunaes para a não deixar sair de estrella de seus films sem que o contrato estivesse terminado. No decorrer do pleito, verificou-se que Anita Stewart ganhava em 1912, como comparsa, quatrocentos mil reis por mez e ultimamente, como estrella quatro contos por semana e dez por cento de direitos sobre o rendimento dos films que ella pospasse!

Ao que parece, Anita tem grande numero de admiradores em Norte America, visto que, ainda com tão elevados salarios, a fabrica faz questão de a não deixar passar a outros productores.

Anita Stewart, que nos lembre, veiu pela ultima vez ao Rio no film *Pela Patria! Pelo amor!* exhibido no Odeon.

— Já se conseguiram interessantes experiencias e estudos de esqueletos humanos em movimento, obtidos por meio de raios X em combinação com a camara cinematographica.

* * *

Hoje:

AVENIDA — "Irmãos rivaes", comedia dramatica, por Vivian Martin.

AMERICA — "Justiça divina".

AMERICANO — "Rolleaux invencivel" e "A espada do duque"; drama de grande espectaculo, em dez actos.

ANDARAHY — "A sra. Arlequim" e "A feira do vicio".

CINE BOULEVARD — "Justiça divina".

CINE PALAIS — "O apostolo moderno", drama por William Hart; "Amor e arte", comedia em dois actos, e "Universal Jornal", actualidades.

HADDOCK LOBO — "Casa do odio" e "O mentiroso".

IRIS — "Tormento", drama por Febo Mari, e "Mão de mestre", drama pelo actor Harry Carey.

IDEAL — "Defraudando o publico", drama da Fox em sete actos, e "Amor de gaucho", drama por Tom Mix.

MATTOSO — "Madame Ciume", e "Devoção de irmã".

MODELO — "Levadinha da bréca" e "Codigo de moral".

ODEON — "Ultus" cine-folhetim, primeiros episodios.

PATHE' — "Defraudando o publico", drama da Fox em sete actos.

PARISIENSE — "Olhos da aguia", cine-folhetim, primeiros episodios.

PARIS — "Um moço valente", drama por Douglas Fairbanks, e "Apostolo moderno", drama por William Hart.

SMART — "Diabolica ingenua" e "Nobreza de estudante".

TIJUCA — "O segredo das trevas", e "Impenetravel segredo".

VELO — "Pela honra da irmã" e "Rolleaux invencivel".

* * *

CORRESPONDENCIA

FRENATA — A primeira *Tosca* foi Franceza, no antigo Pathé, ha onze annos.

MARIETA — E' americana, nascida em Melrose, Massachusetts.

NORME — Já lh'o teriamos dito se o tivesse perguntado... Chama-se Floyd Bukley. O primo tem esse nome? Se tem, é elle...

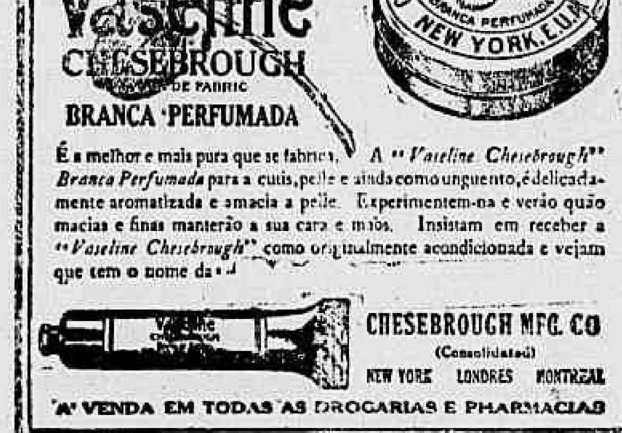

(8003)

NA PREFEITURA

O prefeito, acompanhado do dr. Costa Ferreira, director da Carta Cadastral, percorreu, hontem pela manhã, as obras e melhoramentos em execução nos bairros do Rio Comprido e Catumby, onde estudou *in locum* as desapropriações para prolongamento de varias ruas de Catumby.

[illegible]

Com a Prefeitura

As ruas que reclamam

[illegible]

INSTITUTO DOS ADVOGADOS

Certamen juridico Carlos de Carvalho

Para constituição do jury que deverá julgar os trabalhos dos concorrentes ao certamen juridico "Premio Carlos de Carvalho", organizado pelo Instituto dos Advogados, foram designados...

"GRILHETAS"

Para incrementar a cultura das fructas nacionaes

[illegible]

Conselho de Fazenda

Os processos resolvidos na reunião de hontem

Presidido pelo sr. João Ribeiro, ministro da Fazenda, reuniu-se hontem, em sessão ordinaria, o Conselho de Fazenda.

A 1 hora o sr. João Ribeiro, verificando a presença de todos os directores do Thesouro Nacional, declarou aberta a sessão.

O Sr. João Coelho, secretario do conselho, leu a acta da sessão passada, sendo a mesma approvada.

A seguir o Conselho de Fazenda resolveu os seguintes processos:

Officio da delegacia fiscal em Pernambuco, remettendo o requerimento em que o 1º escripturario da Alfandega do mesmo estado, João da Cruz Ribeiro, recorre do acto que o suspendeu por 15 dias, por um acto praticado fóra do edificio da Alfandega — Resolveu-se proceder de accôrdo com a directoria da Fazenda Publica, isto é tornar-se sem effeito a suspensão imposta ao escripturario João da Cruz Ribeiro; officio da delegacia fiscal em Pernambuco, remettendo o processo em que submette á approvação o acto pelo qual suspendeu o collector federal em Barreiros e Rio Formoso, Virginio Rufino Ferreira, em virtude de processo administrativo, instaurado contra o referido collector — Resolveu-se proceder de accôrdo com a procuradoria geral de fazenda publica, determinando-se a volta de Virginio Rufino Ferreira ao exercicio do seu cargo, visto nada se ter apurado contra o referido exactor; officio da Alfandega do Rio de Janeiro, remettendo o requerimento em que Irma Gontervar solicita relevação da multa de 3:203$900, relativa a 50 °/° dos direitos e demais taxas de mercadorias pertencentes á mesma e despachadas sem apresentação de factura consular — Deferiu-se o pedido e mandou-se cancellar o termo de responsabilidade; officio da delegacia fiscal em Pernambuco, remettendo o recurso interposto pelos srs. Samuel Porto, agente fiscal, Raul Laserre Sobrinho e João Baptista de Almeida Campos, respectivamente, escrivão e ajudante de escrivão da 1ª collectoria federal daquella capital contra o acto que lhes negou o pagamento da porcentagem da multa imposta á Sociedade Anonyma Estabelecimento Duchin — Deu-se provimento no recurso.

Em seguida foram discutidos e julgados varios processos de menos importancia, sobre classificação de mercadorias, terminando a sessão ás 3 horas.

Foi convocada nova reunião para a terça-feira proxima.

A Liga do Commercio e as contas assignadas

[illegible]

Patronato de Menores Abandonados do Estado do Rio

O NOVO DESEMBARGADOR FLUMINENSE TOMOU POSSE

"Habeas-corpus" para exercer livremente a sua profissão

A questão do fechamento dos "bars" e confeitarias

Promoções na Central do Brasil

[illegible]

MUTILADO

A VIDA EM VIDROS
Rhum Creosotado
DE
Ernesto Souza
BRONCHITE
Rouquidão, Asthma;
Tuberculose pulmonar
GRANDE TONICO
abre o appetite e produz a força muscular

FORMULA:
CREOSOTO DE FAIA
-:-IODO-:-
Hypophosphito de SODIO
Hypophosphito de CALCIO
-GLYCERINA-
Fartos elementos para a Hygiene dos Pulmões e
: : Robustez : :

GRANADO & C.
Rua 1° de Março n. 14.
(8406)

NOTAS RELIGIOSAS

FESTA DE N. SENHORA MAE DOS HOMENS. — Com a maxima solennidade realizou-se domingo passado, no templo da V. Irmandade, á rua da Alfandega, a festa de N. Senhora Mãe dos Homens.

A solennidade teve inicio, ás 11 1|2 horas, com missa pontifical, officiando o revmo. monsenhor Amador Bueno de Barros, auxiliado pelos conegos Jacomo Vicenzi e os padres Clementino Contente e Francisco Conti, servindo de mestre de cerimonias o revmo. padre José Caminha, capellão da Irmandade, que não poupou esforços para que a festividade tivesse a maxima imponencia e brilhantismo possivel.

Por occasião do Evangelho, subiu á tribuna sagrada o conhecido orador sacro conego dr. Benedicto Marinho de Oliveira, vigario de S. José, que fez o panegyrico de N. Senhora Mãe dos Homens.

A's 7 horas da noite houve solenne "Te-Deum" com sermão pelo monsenhor Xavier da Cunha, e leitura da nominata dos irmãos eleitos para o anno compromissal de 1919 a 1920, que são os seguintes: juiz, Antonio Gonçalves de Araujo Penna; vice-juiz, Antonio Joaquim Ferreira; secretario da Irmandade, Carlos Americo Barbosa de Oliveira; secretario da Caridade, Armando Duque Estrada de Barros; thesoureiro da Irmandade, Raul Meirelles Reis; thesoureiro da Caridade, Antonio Moreira Monteiro; thesoureiro do Asylo, Jovita Eloy; procurador da Irmandade, Francisco Barbosa da Rocha; procurador da Caridade, José Ribeiro Gonçalves; procurador do Asylo, Manuel Lino da Costa Braga; director de Noviços, Antonio Ennes Gonçalves de Mattos.

Definidores: Alfredo Ferreira, Eduardo Fernandes de Araujo, Antonio Teixeira Martins, Manuel Pereira, João Baptista Randolpho de Paiva Junior, Francisco Ferreira da Silva, João Soares de Souza Lobo, Mario Corrêa Pinheiro, José Justiniano de Araujo, Manuel Ventura da Fonseca e Silva, Antonio Ilias Garcia, Carlos Robertaro Mavignier.

Vigario do Culto, Rodrigo Teixeira de Carvalho Junior.

Sacristães: Joaquim Martins Corrêa, João da Silveira Reis, Manuel Machado Nunes, Antonio Gonçalves de Araujo Netto, Manuel Porto Netto Pedro Baptista Araujo Penna, José Thiago da Silva e Carlos de Oliveira Menles.

Juiza: d. Beatriz Serpes Fernandes; vice-juiza, d. Alice da Silveira Reis; directora de Noviças, d. Maria Helena Monteiro.

Zeladoras: dd. Adelia Neiva Gonçalves da Silva, Raphaela Maria Cresta de Barros, Herth Costa, Deolinda Luiza Ferreira Lobo, Attilia Ribeiro de Senna, Elvira de Mello Mattos, Indiana B. de Carvalho, Isaura B. de Olivira Mendes, Ruth Bittencourt, Magdalena Portella de Araujo Penna, Elvira Moreira Monteiro, Maria Amalia Fernandes.

Servas de Nossa Senhora: dd. Maria Rosa Gomes Ribeiro, Aracy da Silva Neiva, Adelaide Ribeiro Gonçalves, Anna de Oliveira Mattos, Maria Borges de Oliveira Lima, Maria Meira Penna, Placida de Aguiar, Maria Constança da Silveira, Agnés Rusting B. de Oliveira, Anna Thedlinda Portella de Araujo Penna, Estella Medeiros de Araujo Penna e Julieta C. Penna da Rocha.

*

A VIGARARIA GERAL DE S. PAULO. — D. Leopoldo Duarte, arcebispo de S. Paulo, que ha dias esteve nesta capital, veiu exclusivamente afim de convidar o monsenhor Alves Ferreira dos Santos para exercer o logar de vigario geral do arcebispado de S. Paulo.

Ao que sabemos, monsenhor Alves não acceitou o convite.

*

FESTA DO PATROCINIO DE S. JOSE'. — Realiza-se hoje, na Cathedral Metropolitana, com grande solennidade, a festa do patrocinio de S. José, com missa pontifical, ás 10 horas, sendo officiante o revmo. monsenhor José Maria Bueno da Rosa, diaconos e sub-diaconos os conegos Julio Vimeney e Ferreira dos Santos.

MATRIZ DE IRAJA'. — Nesta matriz realiza-se a 11 do corrente, a festa em louvor ao seu glorioso padroeiro, com o seguinte programma:

Dias 8, 9 e 10, ás 6 horas, triduo solenne.

Dia 11, missa solenne, ás 11 horas, sendo officiante o revmo. vigario padre Januario Tomel, com sermão ao Evangelho pelo rev. padre André Moreira.

A's 5 horas, solenne procissão e ao recolher, benção do Santissimo Sacramento.

Durante a solennidade haverá no côro da egreja, grande orchestra.

Das 6 horas em deante, no adro da egreja, lindo e fartamente ornamentado e illuminado, tocará durante o leilão de prendas e kermesse, excellente banda de musica.

*

CABIDO METROPOLITANO. — Reunir-se-á no dia 10 do corrente mez, ás 12 horas, em sessão ordinaria, na Cathedral Metropolitana, o revmo. Cabido.

*

D. MANOEL ANTONIO DE PAIVA. — E' esperado por estes dias, nesta capital, o exmo. e revmo. d. Manoel Antonio de Paiva, bispo de Ilhéos.

TERRA & MAR

EXERCITO

O 1° tenente intendente Pedro Baptista, foi transferido do 41° de caçadores para o 1° grupo de obuses e o 2° tenente Sebastião Isidoro Pereira deste para aquelle.

— Passou a encarregado de todas as obras que estão sendo executadas na Escola Militar o engenheiro militar tenente-coronel João Baptista da Conceição Monte, sendo dispensado da commissão que exercia o 1° tenente Heitor Bustamante.

— Passou a servir addido a um dos corpos da 5ª região, o major Epaminondas Thebano Barreto.

— Foram mandados inspeccionar de saude o capitão Antonio da Silva Menezes e o 1° tenente Alberto Prado de Oliveira.

— Foi mandado servir addido ao 43° batalhão de caçadores, por espaço de 30 dias, o 1° sargento José de Mello Sciacca.

— Baixou ao Hospital Central o 1° tenente Hermogenes José de Castro Filho.

— Foi mandado addir a 4ª companhia de infanteria o sargento Edison Barros de Lima.

— Teve permissão para permanecer por mais 15 dias nesta capital o sargento do 4° batalhão de engenharia Arnaldo Brugger.

— Seguiu hontem para o Rio Grande do Sul, onde vae servir como veterinario da coudelaria de Saycan, o sargento Antonio José Henning.

— Assumiu hontem o commando do 52° batalhão de caçadores o coronel Carlos Jansen Junior, que deixara ha mezes aquelle commando.

— Por ter se afastado do serviço activo, deixou hontem o cargo de chefe da divisão de artilheria o coronel Leopoldo Augusto Duarte Nunes, tendo assumido este cargo o capitão Miguel de Oliveira Carneiro.

ESMOLAS

Recebemos de Domingos Lopes a quantia de 3$000 (tres mil réis), para os nossos pobres.

PUBLICAÇÕES A PEDIDO

DR. JOÃO RIBEIRO

Ministro, que não rouba, nem deixa roubar, não serve.

POLITICA.

(D 25644)

Em nosso paiz ha, infelizmente, muitas pessoas que por não saberem lêr não podem dar conta do grande valor de certos productos que se dão a conhecer pelas vias de annuncio. Um dos melhores medicamentos e que mais tem feito para livrar o nosso paiz das pragas da Tuberculose, Escrofulas e Anemia ou falta de sangue, é a Emulsão de Scott. Recommendal-a aos attingidos por essas doenças é um bem humano. Além disto, é um dever empregar assim nossa intelligencia vulgarizando os nossos conhecimentos com os menos afortunados da nossa sociedade. E, recommendando a Emulsão de Scott, nos apoiamos na opinião de milhares de medicos do Brasil e do estrangeiro. 525)

A melhor e a mais elegante das preparações de oleo de figado de bacalhau é o Vinho do Dr Vivien « Figadol ». O sabor do Vinho Vivien é tão agradavel que até as proprias crianças otomam com prazer.
PARIS, Rua d'Abbeville, 8.
(8645)

DECLARAÇÕES

ASSOCIAÇÃO DOS EMPREGADOS DA REPARTIÇÃO GERAL DOS TELEGRAPHOS

ASSEMBLE'A GERAL EXTRAORDINARIA

(*Em continuação*)

De ordem do sr. presidente da assembléa geral extraordinaria de 4 de abril ultimo, convido aos srs. associados para reunirem-se em assembléa geral extraordinaria no proximo dia 8 do corrente, ás 16 horas no salão de conferencias da Academia do Commercio, á rua Sete de Setembro n. 1 A.

ORDEM DO DIA

Votação de uma proposição do conselho administrativo.

Rio de Janeiro, 3 de maio de 1919.

O 1° secretario, *Francisco de Paula Martins.* (D 26099)

HENRIQUE TEIXEIRA, praticante da E. F. Central do Brasil, declara que passa a assignar-se Henrique Teixeira de Carvalho. — S. Paulo, 5 de maio de 1919. (D 26233)

CAIXA FUNERARIA DOS EMPREGADOS DA ESTAÇÃO DE S. DIOGO

(*2ª convocação*)

De ordem do sr. presidente, convido os srs. associados quites a se reunirem em assembléa geral extraordinaria, no domingo, 11 do corrente, ás 12 horas, em sua séde, para o fim especial de assistirem a leitura, discussão e votação do projecto de revisão dos estatutos.

Rio, 4 de Maio de 1919. — *Cicero de Carvalho*, 1° secretario.

(D 25450)

CAIXA GERAL FUNERARIA

Na Secretaria desta Caixa, á rua Elias da Silva n. 141 — Piedade — acha-se aberta concorrencia para limpeza do referido predio. Os interessados que desejarem concorrer, deverão comparecer á séde das 7 ás 8 1|2 e das 17 ás 19 horas, para verificarem os trabalhos a executar. A Secretaria receberá propostas durante 8 dias, a partir desta data.

6 de Maio de 1919. — O Secretario, *Carlos de Menezes.*

(D 25388)

COMPANHIA PROGRESSO INDUSTRIAL DO BRASIL

Emprestimo de Rs. 4.000:000$000

Tendo sido annunciado no "Diario Official" e "Jornal do Commercio" de 10 do corrente, que a partir do dia 11 do mesmo mez, começaria a ser feito no Banco Português do Brazil o resgate dos debentures desse emprestimo, mediante o pagamento do capital e juros até 15 do referido mez de Abril corrente, previne-se aos srs. portadores desses debentures que ainda não os apresentaram a resgate que vae ser dada baixa da garantia, ficando para esse fim depositada no mesmo Banco Português do Brazil a importancia dos referidos titulos e os respectivos juros até 15 de Abril corrente, de cuja data em deante não vencerão mais juros.

Rio de Janeiro, 30 de Abril de 1919. — *M. A. Velloso Junior*, Presidente. (11216)

GR.:. CAP.:. DO RITO MOD.:.

Hoje, sess.: para a discussão do projecto de confirmação do casamento civil. — *Daemon*, Gr.: Secr.: Ger.: da Ord.:

(D 25495)

BEN.:. LOJ.:. CAP.:. VISCONDE DO RIO BRANCO

Hoje sess.:. Econ.:.

O secr.:. *José Bonifacio.*

(D. 26271)

EDITAES

BRIGADA POLICIAL DO DISTRICTO FEDERAL

SECRETARIA

Faço saber, de ordem do exmo. sr. general commandante, aos que o presente edital virem ou delle noticia tiverem, que o capitão desta Brigada, Alfredo da Silveira Dantas, tendo deixado de comparecer ao quartel do seu batalhão desde o dia 2 do corrente, sem que para isso esteja legalmente autorizado, é considerado ausente na conformidade do artigo 249 do Regulamento vigente e 171 do Regulamento Processual Militar, devendo apresentar-se dentro do prazo improrogavel de 20 dias, sob pena de ser excluido por desertor, de accordo com o artigo 248 daquelle regulamento.

E para que chegue ao conhecimento do interessado mandou o exmo. sr. general commandante lavrar o presente edital.

Secretaria da Brigada Policial do Districto Federal, em 5 de maio de 1919. — Capitão *Cassio Paiva de Souza*, Secretario.

(D 26110)

ANNUNCIOS

(D 24844)

MASSAGISTA
Approvado na CHARITE' de Berlim, habilitado em todas as massagens especiaes, tanto do corpo como do rosto, offerece-se á illustre freguezia e pede dirigir-se a Otto Wenzel, rua Acre n. 26, Tel. Norte, 4.457.
(D. 25.508.)

COLLEGIOS

Moços do commercio! Funccionarios Publicos!
Si desejaes progredir, destacar-vos na sociedade, melhorar de situação, instrui-vos e, para isso, si não quereis perder tempo e dinheiro, matriculae-vos nas aulas nocturnas do
CURSO NORMAL DE PREPARATORIOS
Diurno • (Fundado em 1913) Nocturno
importante estabelecimento frequentado o anno passado por 600 alumnos, o que attesta a sua superioridade.
Mensalidades minimas. Pedi prospectos.
Uruguayana, 39 - 1° e 2° andar
(D 22882) TELEP. 5224, C.

Collegio Sylvio Leite — Direcção e propriedade do professor Sylvio Baptista Leite e sua esposa. Internato, semi-internato e externato para ambos os sexos. Rua Mariz e Barros 256 e 258 (secção feminina) e 260 e 262 (secção masculina). Telephone: 1.252 Villa. Ensino distribuido nas duas secções pelos seguintes cursos: preliminar, primario, secundario, commercial e especial de preparatorios para admissão ás escolas superiores, com programmas equiparados aos do Collegio Pedro II, sendo que as aulas de physica, chimica e historia natural, dadas por provecto naturalista, são acompanhadas de trabalhos praticos de laboratorio; curso artistico comprehendendo pintura, theoria musical, piano, canto, violino e mais instrumentos; curso de linguas vivas, sobretudo o francez e o inglez ensinadas praticamente. Na secção feminina ainda o ensino de toda sorte de trabalhos de agulha e na secção masculina tambem instrucção militar, com direito á caderneta de reservista no fim do curso. Cuidadosa preparação intellectual com obrigatoriedade rigorosa de estudo e alliada á educação moral, civica e religiosa, esta ultima facultativa e sob o ponto de vista catholico. Tratamento de familia, sendo a alimentação dos alumnos e alumnas a mesma dos directores e professores. (8152)

AULAS

Professor de reputados collegios desta capital, com longa pratica de ensino, acceita alumnos ou alumnas em sua casa ou na residencia dos mesmos, para as seguintes materias: Historia Natural, Physica e Chimica, Geographia, Historia Universal e do Brasil e Hespanhol. Preços razoaveis. Cartas para esta redacção com as iniciaes F. M. (D 25351)

Dr. Pache de Faria
OCULISTA
Tratamento especial da atrophia optica.
De 1 ás 3--3ª, 5ª e sabbado
Praça Olavo Bilac, 15.
(9279)

Alta descoberta ! !
"Nadinar" oleo que faz todo o cabello por mais encarapinhado que seja, completamente liso, não se conhecendo até as pessoas de côr pelo cabello. Vidro 25$000. Drogaria Granado & Filhos, rua Uruguayana n. 91. Pharmacia Rio Branco, rua Uruguayana n. 119 e Andradas n. 5. Deposito geral: rua S. Pedro n. 266, A. C. Leal.
(D. 25.565.)

CORYPILLINA
Loção vegetal, que faz nascer cabellos. A maior descoberta mundial, feita por um sertanejo. Encontra-se nas boas pharmacias, drogarias e perfumarias. Deposito: Pharmacia Paris, rua do Passeio, 56. (D 20442)

DENTES Só se consegue hygienisal-os, avigoral-os e conserval-os com o uso de "CALMETTINA". Vide o folheto junto ao frasco. A' venda em toda a parte. (8423)

Fabrica de lacticinios

Vende-se uma, com capacidade de 2.000 litros de leite esterelizado, por dia, installação modernissima do fabricante Gaulin — França, de muito pouco uso, situada em frente de uma estação ferrea. Vende-se a fabrica com o terreno ou sómente com o machinismo. Informações com o sr. Ernesto Tolle, S. Paulo, rua do Theatro n. 15. (11.291.)

Syphilis - Molestias da pelle - Rheumatismo
A SPIRO CHETINA
Molestias do sangue, syphilis, rheumatismo osseo ou muscular, eczemas, darthos, escrofulas, espinhas, cravos, ulcerações, tumores, feridas, manchas syphiliticas, corrimentos. E' o maior depurativo da actualidade! Estupendas curas; receitado pelas notabilidades. Nas pharmacias e drogarias. Deposito: Granado & Filhos. Rua Uruguayana, 91, Rio. (D 25659)

PHARMACIA

Vende-se um regular, fazendo bom negocio e com boa freguezia, tendo consultorio medico montado. E' pharmacia antiga no logar. Trata-se com o proprietario, Ricardo Ribeiro, em Iguaba Grande, onde é estabelecida a pharmacia. (D. 25.110.)

CABELLEIREIRO

Tinge-se cabello de todas as côres com Henne. Ondulacion Marcel, vende postiços em todos os modelos; trabalha-se em cabello caído. Serviço a domicilio. Müller, rua do Cattete n. 300, 1° andar, largo do Machado. Tel. Beira-Mar, 9591. (D 24801)

Grande descoberta!!
NUNCA MAIS CABELLOS BRANCOS OU GRISALHOS

Tratar bem os seus cabellos, é prolongar a mocidade, com a
HENNELINE — Preparado completamente inoffensivo, de exclusiva base de "Henné".
Cores naturaes. Cabellos macios e brilhantes. Ultima palavra em tintura.
A mais moderna e a mais limpa. Não mancha a pelle nem impede de lavar a cabeça; tinge em pretos, castanhos escuros e claros, castanhos louros dourados, louros escuros, louros, avermelhados, castanhos, bronzeados, etc. Tinge com uma só applicação. Processo novo, resultado certo, emprego facilimo e rapido, preparado estudado desde muitos annos e offerecendo ás pessoas que procuram garantias e vantagens até hoje desconhecidas.
HENELINNE é um novo preparado para substituir o Henné em pó, muito duvidoso em resultado, e custoso em applicar.
Preço: caixa, 15$000. Pequeno modelo, 10$000. Pelo Correio mais 2$000.
Producto francez. Deposito geral: MAISON RECLAMIER, Rua de S. José, 122, sobrado. Gabinete reservado para applicações da Hennéline, dirigido por especialista. Preços moderados. (11320)

FRAULEIN ODER FRAU

Alleinstehend, welche die Küche gut verstehen, ist Gelegenheit geboten ohne Kapital in ein Geschaft einzutreten. Offerte unter K. an diess e Zeitung. (D. 26.238.)

CAIXEIROS

Bazar Colosso, fazendas, armarinho e modas, precisa de caixeiros com pratica e paga melhor ordenado que outras casas; vir á rua Haddock Lobo n. 6. (D. 25.653.)

Invicta
A melhor tintura para os Cabellos
Guitry-Rio.
(C. 8681)

Tonico Iracema
FINAMENTE PERFUMADO

Elimina rapidamente as caspas e impede a quéda do cabello.
A LOÇÃO ANTI-CANICIDA, do mesmo, escurece gradualmente os cabellos brancos e corrige a côr aos avermelhados ou ruivos.
PREMIADO nas Exposições de Turim e Rio.
A' venda em todas as perfumarias e drogarias do Rio e Estados.
(11256)

ECONOMIA E ELEGANCIA

Senhoras e senhoritas. Fareis grande economia e andareis sempre elegantes se aprenderdes a cortar e a fazer, vós mesmas, vossos vestidos e vossos chapéos. Professora habilitada e com longa pratica ensina em sua residencia e a domicilio. Rua de S. José n. 93, 2° andar. Tratar das 11 ás 14 horas. (D. 26.007.)

COSTUMES TAILLEUR
em casemira desde 90$.
confecciona.
J. SILVA — Carioca, 34.
(10527) 1° andar.

Milagres do Bazar Colosso

Ainda temos muitas mercadorias dos ultimos leilões da Alfandega; gabardines retalhos desde 2$; brim meio linho liso, muito bom, 1$500; linhos para bordar e largo, 3$; flanellas largas, $900; molmol metro largura, 1$200; casemira ingleza branca, pura lã, para capas creanças e costumes senhoras, 18$300; casemiras inglesas lisas, metro meio largura, 6$500; flanellas encorpadas, felpudas para coeiros e capas, 2$200; cobertores desde 30; colchas para solteiros e casados, desde 4$600; cambraia boa, larga, Magdalena, 1$200 por metro, 19$500 peça 20 metros; morim sem preparo, bom, $600 por metro, 10$500 peça 20 metros garantidos; atoalhados de côres e brancos, desde 3$; algodão bom, $580; fazemos vantagens nas colchas e cobertores; tecidos lã enfestados, padrões chics, desde 5$; veludo de cordão muito largo, 9$500; seda lavavel, 2$500 metro; morins bons largos e baratos; rendas valencianas, 2 dedos largura, $600 peça 6 jardas; paina, 1$500 kilo; malas para roupa; malas para viagem; seda lavavel metro largura, 6$500; crepe china bom encorpado, metro largura, 10$800; chegaram novas sedas charmeuse. Rua Haddock Lobo n. 6. (D. 25.651.)

A. G. D'ALMEIDA
PAPEIS PINTADOS
PARA TODO PREÇO
Rua dos Ourives 59, Rio
Telephone, Norte: 3275
(10333)

ALUGA-SE

Uma boa sala de frente completamente independente, mobilada, com telephone e pensão, querendo, a casal ou senhor distincto, em casa de familia; tratar á rua Sete de Setembro n. 187, 2° andar. Tel. Central, 4628. (D. 25.646.)

Nas dentaduras feitas pelo laureado especialista Dr. Silvino Mattos, não se nota nenhuma differença dos dentes naturaes, ao contrario: vê-se a mais rigorosa imitação dos dentes naturaes; a pronuncia das palavras torna-se mais nitida ainda; a mastigação volta a ser perfeita; os musculos da face regressam ao que eram; a articulação dos maxillares apresenta-se natural; o embellezamento da bocca manifesta-se desde logo; e a segurança do trabalho verifica-se a toda prova.
Toda a obra é escrupulosamente confeccionada com material superior e segundo os principios da odontologia moderna.
Preços modicos e consultas gratis — 3, Rua Uruguayana; das 7 ás 5 da tarde, todos os dias. Phone: 1.555 — Central.
(D 25547)

1 2 0
Continúa a ser enorme a concorrencia á Alfaiataria da Paz; esta reputada casa, apezar de muito nova, já é bastante popular. Em exposições nocturnas e diurnas estão expostos os nossos preços que são unicos.
7$000 um finissimo collete de fustão.
12$000 uma calça de brim xadrez, bainha virada
20$000 uma calça de cheviot preto.
28$000 uma calça de casemira listada, pura lã.
15$000 uma calça de casemira listada, nacional.
24$000 um paletot de casemira listada, nacional
30$000 um bello paletot de, alpaca, seda.
32$000 um paletot de cheviot preto, pura lã.
22$000 um rico costume de flanella listada.
32$000 um vistoso costume de brim kaki, á caçador.
40$000 um lindo terno de casemira nacional.
48$000 um chic terno de casemira, côres modernas.
57$000 um soberbo terno de casemira.
65$000 um bello terno preto ou azul.
95$000 um bello terno (sob medida) réclame especial.
— TODOS —
A' RUA LARGA, 120. —:— —:— Tel. N. 2680
(10797)

SAL DO NORTE

Vende-se grande quantidade mediante contrato, a quem garanta uma retirada mensal de pelo menos quatrocentas toneladas. Propostas em carta para M. X., no escriptorio desta folha. (D. 25.259.)

Machina de escrever

Pessoa que se retira, vende uma machina quasi nova, Iost n° 10 com teclado universal.

Ver e tratar á rua do Lavradio 186 sobrado. Preço de occasião. (D. 26078)

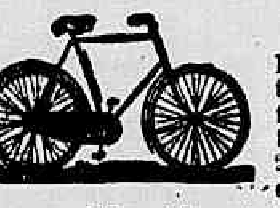
Bicyclettes
Inglezas, para todos os tamanhos, com dois freios ou contra pedal toda equipada, de 250$ a 320$. Vendas a dinheiro e prestações usadas desde 100$ até 180$ executa-se qualquer concerto de bicyclettes ou motocyclettas.
Casa Martins
Pneumaticos «Dunlop» com arame qualquer medida . . . .
Pneumaticos «United States», com arame, 28 x 1 1|2 a . . . . 13$500
Pneumaticos «Dunlop» com talão, 28 x 1 1|2 26 x 1 1|2 e 24 x 1 1|2 . . . . . .
Pneumaticos «Pericles», com arame 28 x 1 3|8
Camaras de ar desde 5$500 e todos os artigos por preços de admirar
RUA DO CATTETE, 117
Telephone C. 1357 (11217)

CAVALLO

Vende-se um lindo, Hispano-Arabe, marcha de passeio, cinco annos, castanho escuro, proprio para passeio ou reproductor. Para ver e tratar á rua Frei Caneca n. 335. (D. 25.634.)

AGRONOMO

Precisa-se de quem possa tomar responsabilidade de importante fazenda no Estado do Rio. Cartas com referencias para a caixa do correio n. 541. (11.298.)

Doenças do Coração e Asthma
Suffocações, bronchite asthmatica, chiado no peito, palpitações, cansaço, pés inchados, hydropsias, falta de ar, vertigens, batimento exagerado das veias e arterias, arterio-sclerose, aneurismas, dores e agulhadas do lado esquerdo, dilatação da aorta, nevralgias, cardiacas, syphilis e rheumatismo no coração, curam-se com a receita do sabio americano dr. King's Palmer, ou Cactusgenol. Milhares de curas no Brasil. Depositarios: Drogaria Granado & Filhos, rua Uruguayana n. 91. Drogaria Berrini, rua do Hospicio n. 18; J. Rodrigues, rua Gonçalves Dias n. 59. (D 25658)

ALUGA-SE

uma sala com ou sem mobilia, com ou sem pensão, em casa estrangeira, 10 minutos da cidade; rua Mira Mar n. 1, Curvello. (D. 26.248.)

TOALHAS

Compram-se, grandes e usadas, de rosto ou de mão, na rua Uruguayana n. 3, sobrado, com Duarte. (D 25550)

AOS ESGOTADOS! AOS MOÇOS GASTOS!
AOS VELHOS!
Gottas estimulantes
Curam a IMPOTENCIA em qualquer periodo. Adoptadas na extensa clinica do DR. CARLOS BITTENCOURT, illustre especialista das vias urinarias, chimico e pharmaceutico, um dos mais eminentes pesquizadores da flora brasileira.
Unicos depositarios: Araujo Freitas & C.
RUA DOS OURIVES, 88
(D 25497)

RELOJOEIROS

Offerece-se um rapaz, aprendiz com pratica e apto em despertadores e pendulas, dando informações de sua conducta. Cartas neste jornal a H. H. (D. 26.251.)

Lulús da Pomerania

Vendem-se lindissimos, pretos, com dois mezes, filhos de cachorro premiado com medalha de ouro; rua General Silva Telles n. 75, casa IV. (D. 25.570.)

UMA QUEIXA JUSTA

Fomos hontem procurados pelo operario Raul Moraes, trabalhador nas obras da avenida do Rio Comprido, que se queixa do seguinte: tendo-se ferido num pé, em trabalho, e não podendo comparecer durante oito dias, mandou um parente seu prevenir o encarregado da sua turma, que é a 1ª, letra A.

Qual foi, porem, a sua surpresa, quando hontem ahi compareceu, afim de receber os seus salarios, ouviu do tal encarregado que estava dispensado!...

Como isto seja uma irregularidade, chamemos a attenção do prefeito e de quem dirige aquellas obras.

ESCOLA DE APERFEIÇOAMENTO

Um pedido justo

Pedem-nos chamemos a attenção do prefeito para que seja levada a effeito com mais rapidez a tão decantada reforma desse estabelecimento de ensino, pois que a demora em ser resolvido o caso está causando incalculaveis prejuizos aos alumnos, vistos os professores de portuguez e arithmetica, prevalecendo-se da actual balburdia, não comparecerem ás aulas, com grave prejuizo para os alumnos.

De accórdo com o regulamento em vigor, no proximo mez de junho deverá haver exame para promoção de classe, e isso não poderá ser levado a effeito, a não ser que os professores queiram approvar os alumnos independentemente da prova de habilitação.

Urge, pois, uma providencia para normalisar a situação da Escola de Aperfeiçoamento.

Aqui deixamos o pedido que é muito justo.

Atropelamento na rua Marechal Floriano

Hontem, pela manhã, quando passava pela rua Marechal Floriano Peixoto, canto da Avenida Passos, Manoel Areas de Amorim, branco, solteiro, morador á rua S. Carlos n. 48, foi atropelado pelo caminhão n. 2.739, guiado por Joaquim Bernardo dos Santos.

Manoel, que recebeu varios ferimentos, foi medicado pela Assistencia, tendo o carroceiro sido preso e autoado pela policia do 3° districto.

COMMERCIO

Rio, 7 de maio de 1919.

NOTAS DO DIA

Hoje, á 1 hora da tarde, deverá realizar-se a assembléa do Banco da Lavoura e do Commercio do Brasil.

Na Repartição de Aguas e Obras Publicas serão recebidas até hoje, ao meio-dia, propostas para o fornecimento de 40.000 dormentes de madeira de lei á Estrada de Ferro Rio do Ouro.

Hoje, á 1 hora da tarde, deverão reunir-se os credores da fallencia de A. de Souza Pereira.

ASSEMBLEAS ANNUNCIADAS

Banco da Lavoura e do Commercio do Brasil, dia 7, á 1 hora.

Nova Companhia Estrada de Ferro Bahia a Minas, dia 9, ás 3 horas.

Companhia Tecidos S. Felix, dia 10 ás 2 horas.

Companhia Industrial Santo Ignacio, dia 10, ás 2 horas.

Companhia Brasileira, dia 14, ao meio-dia.

Companhia Porto da Victoria, dia 15, á 1 hora.

Companhia Cordoaria Cellulose, dia 15, á 1 hora.

Companhia Morro da Mina, dia 15, á 1 hora.

Companhia Viação, Luz e Força de Minas Geraes, dia 15, á 1 hora.

Companhia Pecuaria e Frigorifica do Brasil, dia 15, á 1 hora.

Companhia Seguros "A Sul-America", dia 15, ás 2 horas.

CONCORRENCIAS ANNUNCIADAS

Directoria Geral dos Correios, para o fornecimento de artigos de material, dia [illegible] ás 2 horas.

Repartição de Aguas e Obras Publicas, para o fornecimento de [illegible] de papel verde, [illegible] kilos de milho vermelho [illegible] e alfafa, em fardos, dia [illegible] ao meio-dia.

Repartição Geral dos Telegraphos, para o fornecimento de 30 toneladas de fio de ferro galvanizado, de 3 millimetros de diametro, dia 12, á 1 hora.

Directoria da Rêde de Viação Cearense, para o fornecimento de oito locomotivas, dia 12, á 1 hora.

Estrada de Ferro Noroeste do Brasil, para o fornecimento de lenha, dia 12, á 1 hora.

Estrada de Ferro Oeste de Minas, para o fornecimento de 100.000 dormentes de madeira de lei, de bitola [illegible], dia 14, á 1 hora.

Repartição de Aguas e Obras Publicas, para o fornecimento de peças sobresalentes para hydrometros, do fabricante Kent, dia 15, ao meio-dia.

Directoria de Engenharia, para o [illegible] do aterro de um pantano existente no terreno pertencente ao quartel destinado á 11ª bateria, no Leme, dia 15, á 1 hora.

Estrada de Ferro Noroeste do Brasil, para o fornecimento de dormentes de madeira de lei, dia 15, á 1 hora.

Repartição de Aguas e Obras Publicas, para o fornecimento de peças sobresalentes para hydrometros, do fabricante Trost Tavenet, dia 20, ao meio-dia.

Estrada de Ferro S. Luiz a Caxias, para o fornecimento de objectos de expediente e artigos de escriptorio, dia [illegible], á 1 hora.

REUNIÃO DE CREDORES

Fallencia de Gaspar Loureiro & C., dia 8, á 1 hora.

Fallencia de Manoel Duarte, dia 8, ás 2 horas.

Fallencia de Buchid & C., dia 9, á 1 hora.

Fallencia de M. Sampaio Ribeiro, dia 9, á 1 hora.

Fallencia de Cunha, Costa Pombo, dia 12, á 1 hora.

Fallencia de M. Soares de Castro & C., dia 12, á 1 hora.

Credores de José Camera, dia 12, ás 2 horas.

Credores de A. Pinto Ferreira, successores de Ferreira & Miranda, dia 15, á 1 hora.

PAGAMENTOS ANNUNCIADOS

Dia 15 — Companhia Transporte e Carruagens, juros.

Dia 15 — Companhia Tecidos São Felix, juros.

CAMBIO

Hontem, de manhã, encontrámos este mercado em posição firme, obtendo-se cambiaes a 14 7|32, 14 1|4 e 14 9|32 d. e logo em seguida as de 14 1|4, 14 9|32 e 14 5|16 d. e collocação para o papel particular, respectivamente, a 14 3|8 e 14 13|32 d.

Pouco depois da abertura, o mercado declarou-se mais firme, vigorando para o fornecimento de saques as taxas de 14 9|32 a 14 11|32 d. e para a compra das letras de exportação a de 14 7|16 d.

Durante o dia o mercado continuou a firmar-se, sendo cotado o papel bancario a [illegible] a 14 3|8 [illegible] eleita as de 14 3|8 e 14 13|32 d. e o particular [illegible] a 14 15|32 e 14 1|2 d.

A' tarde o mercado firmou-se ainda mais [illegible] para o fornecimento de cambiaes as taxas de 14 13|32 [illegible] d. e logo depois as de [illegible] d. e para a compra das letras de cobertura as de [illegible].

Os ultimos negocios foram desenvolvidos, fechando o mercado em posição firme, obtendo-se saques de 14 13|32 [illegible] d. e collocação para o papel particular a 14 5|8 d.

TABELLAS DOS BANCOS

A 90 d|v		
Londres.	14 7|8 a	14 1|2
Paris.	$603 a	$613
A vista		
Londres.	13 15|16 a	14 5|16
Paris.	$600 a	$621
Italia.	$400 a	$402
Belgica.	—	$600
Portugal.	[illegible] a	[illegible]
Nova York.	3$640 a	3$605
Buenos Aires (peso, ouro).	—	3$700
Buenos Aires (peso, papel).	1$625 a	1$650
Suecia.	—	[illegible]
Japão.	—	[illegible]
Beyruth.	—	[illegible]
Hespanha.	$750 a	$755
Suissa.	$750 a	$760
Noruega.	—	[illegible]
Syria.	$615 a	$616
Montevidéo.	[illegible] a	[illegible]
Vales, café.	$190 a	[illegible]
Vales ouro, por 1$		2$038
CARO		
Londres.	14 d. a	14 9|32
Paris.	$610 a	$605
Italia.	—	—
Hespanha.	—	—
Suissa.	—	—
Portugal.	—	—
Buenos Aires (peso, papel) . . .	—	—
Suecia.	—	—
Noruega.	—	—
Japão.	—	—
Montevidéo.	—	—
Nova York.	3$640 a	3$670

PINTO LOPES & C.
Rua Benedictinos n. 25. Commissarios de café, manteiga e cereaes.

MOVIMENTO DO CAFE'

SANTOS

Dia 5:

	Saccas
Entradas.	34.570
Desde 1°.	77.895
Média.	15.573
Desde 1° de julho. . .	6.673.101
Saidas.	—
Existencia.	6.026.691

PREÇOS

Typo 4.	14$200
Typo 7.	13$200

Posição do mercado: calmo.

RIO

Pauta, 1$300

Entradas em 5:

		Saccas
E. F. Central. . .	780	
E. F. Leopoldina	2.964	
Barra e dentro . .	—	
Cabotagem. . . .	1.491	
Total.	5.235	
Desde 1°.		12.041
Média.		2.408
Desde 1° de julho. . .		1.491.573
Média.		4.839
Embarques em 5:		
E. Unidos. . . .	1.500	
Europa.	17.883	
Rio da Prata. . .	—	
Cabotagem. . . .	566	
Cabo.	—	
Total.	19.949	
Desde 1°.		26.404
Desde 1° de julho. . .		1.506.571
Existencia em 6. . . .		665.138

Hontem este mercado abriu estavel, com procura reduzida e bastante cafe á venda, tendo sido effectuadas, de manhã, transacções de 1.692 saccas, nas bases de 19$200, o americano e 20$500, o europeu, por arroba, pelo typo 7.

A' tarde foram realizados negocios de 167 saccas, aos mesmos preços da manhã, fechando o mercado em calma.

A Bolsa de Nova York não funccionou, por ser dia feriado.

Passaram por Jundiahy 22.000 saccas.

Por cabotagem e barra a dentro não houve entradas.

COTAÇÕES POR ARROBA

	Americano	Europeu
Typo 3. . . .	21$400	21$700
Typo 4. . . .	20$500	21$100
Typo 5. . . .	20$200	20$500
Typo 6. . . .	19$700	20$000
Typo 7. . . .	19$200	19$600
Typo 8. . . .	18$700	19$000
Typo 9. . . .	18$200	18$500

CAFE'
EDUARDO ARAUJO & C°.
Rua Municipal, 28 — Rio.
Prestam as melhores contas.
(C. 10770)

ASSUCAR

Entradas em 5: 2.727 saccos.
Desde 1°: 7.150 ditos.
Saidas em 5: 3.896 saccos.
Desde 1°: 11.293 ditos.
Existencia em 6, de tarde: 113.181 saccos.
Posição do mercado: firme.

COTAÇÕES

Branco crystal. . . .	$760 a	$820
Idem 3ª sorte. . . .	$790 a	$800
Crystal amarello . . .	$690 a	$700
Mascavinho.	$600 a	$700
Mascavo.	$520 a	$500

Farinha de trigo argentina

Preços dos Molinos Rio de La Plata — Buenos Aires (depositarios no Rio, Produce & Warrant Company):

Sultana.	25$500
Gallia.	24$500
Lutetia.	24$000

ALGODÃO

Entradas em 5: 1.932 fardos.
Desde 1°: 6.188 ditos.
Saidas em 5: 84 fardos.
Desde 1: 431 ditos.
Existencia em 6, de tarde: 30.327 fardos.
Posição do mercado: estavel.

COTAÇÕES

Sertões.	33$000 a 34$000
Primeiras sortes . .	32$000 a 33$000

AGENCIA COMMERCIAL DO BANCO POPULAR DE MINAS GERAES

RIO E SANTOS

Rua Municipal n. 8 — Caixa postal 1673 — End. Tel. "[illegible]"

PREÇOS POR 15 KILOS, no RIO

Typos	Cafés do Sul e Oeste de Minas: Americanos	Cafés do Sul e Oeste de Minas: Cafés de côr	Cafés de outras procedencias: Americanos	Cafés de outras procedencias: Cafés de côr
2	23$491	24$001	22$470	22$674
3	22$980	23$206	21$836	22$[illegible]
4	22$165	22$120	[illegible]	[illegible]
5	21$428	21$652	20$631	20$037
6	20$427	[illegible]	[illegible]	[illegible]
7	19$916	20$120	19$609	19$916
8	19$405	19$609	18$804	19$[illegible]
9	18$894	19$099	18$384	18$690

NOTA — Mercado calmo; os cafés baixos, muito depreciados — *A. J. da Costa Pereira — Sabino de Robertis.*

COTAÇÕES DE ROCHA FARIA & CIA.

Caixa postal, 710. End. telegr. "Rochafaria", rua Buenos Aires n. 169 (1° andar).

Preços por 15 kilos

Typo 2.	21$700 a 22$200
Typo 3.	21$100 a 21$600
Typo 4.	20$600 a 21$100
Typo 5.	20$100 a 20$500
Typo 6.	19$700 a 20$100
Typo 7.	19$300 a 19$700
Typo 8.	18$800 a 19$200
Typo 9.	18$300 a 18$700

Mercado firme.

BOLSA

VENDAS

Apolices:

Uniformizadas, de 1:000$000, 10, a.	944$000
Ditas idem, 1, 1, 1, 1, 2, a	945$000
Ditas idem, 1, 1, 1, 2, 3, 10, 3, 14, 50, a.	946$000
Diversas Emissões, de 200$, 1, a.	920$000
Ditas de 500$, 1, a. . . .	920$000
Ditas de 1:000$, 1, 2, 2, 2, 3, 12, a. . . .	944$000
Ditas idem, 2, 8, 10, 10, 17, 30, 40, 50, 63, 50, a. .	945$000
Municipaes, de 1b. 20, port., 5, a.	320$000
Ditas de 1906, port., 2, 5, a.	190$000
Ditas idem, 60, v|v. 30 dias, a.	185$000
Ditas de 1914, port., 26, 10, a.	187$500
Ditas idem, 8, a.	185$000
Ditas de 1917, port., 10, a	182$500
Ditas idem, 5, 100, 120, a. .	183$000
Ditas idem, 154, a. . . .	183$000
E. do Espirito Santo, 1, 31, a	920$000
E. de Minas Geraes, 2, 8, a	933$000
E. do Rio (4 %), 3, a. . .	96$000
Ditas idem, 2, a.	97$000
Bancos:	
Brasil, 4, 15, 6, a. . . .	235$000
Companhias:	
Loterias N. do Brasil, 100, a	11$750
Terras e Colonização, 200, 300, a.	13$250
E. F. de Goyaz, 50, a. . .	56$000
Minas S. Jeronymo, 100, 100, 100, a.	67$000
Rêde Mineira, 500, a. . .	70$500
Ditas idem, 500, 1.900, a	71$000
Ditas idem, 100, 100, 100, 300, 400, 500, a. . . .	71$500
Ditas idem, 100, 100, 100, 200, 200, 500, a. . .	72$000
Ditas idem, 300, a. . . .	72$500
Ditas idem, 200, a. . . .	73$000
Ditas idem, 2.000, v|v. 30 dias, a.	70$000
Ditas idem, 500, v|v. 30 dias, a.	71$500
Ditas idem, 500, v|v. 30 dias, a.	72$000
Ditas idem, 500, 500, 500, v|v. 30 dias, a. . .	73$000
Ditas idem, 300, 1.000, v|c. dias, a.	73$000
Ditas idem, 500, 300, 200, 500, v|c. 30 dias, a. . .	73$500
Docas da Bahia, 300, 200, a	122$000
Ditas idem, 1.000, v|c. 30 dias, a.	122$500
Confiança Industrial, 4, a	160$000
Petropolitana, 4, a. . . .	230$000
Docas de Santos, port., 2, 7, a	500$000
Ditas idem, 50, 42, a. . .	585$000
Debentures:	
Docas da Bahia, 152, a. . .	245$000

COTAÇÕES

Apolices:	V.	C.
Uniformizadas. . .	948$000	946$000
O. do Porto. . .	—	945$000
Thesouro,		
portador. . . .	947$000	943$000
Div. Emissões. . .	946$000	944$000
Bolsa [illegible]	—	[illegible]
E. de M. Geraes	935$000	932$000
E. do Rio (4 %)	—	96$500
Ditas ao portador	510$000	495$000
Ditas nom. . . .	—	495$000
Municip. de 1906	—	190$000
Ditas nom. . . .	200$000	190$000
Ditas de 1914. . .	188$000	187$500
Ditas nom. . . .	—	196$000
Ditas de 1917. . .	184$500	184$000
Ditas nom. . . .	—	—
Ditas de lb. 20. . .	322$000	315$000
Ditas nom. . . .	—	[illegible]
Ditas de Nictheroy	92$000	90$000
Ditas de Bello Horizonte. . . .	190$000	185$000
Ditas de Campos	—	204$000
Ditas de Petropolis	—	205$000
Bancos:		
Brasil.	240$000	233$000
Mercantil	235$000	[illegible]
Commercial. . . .	—	180$000
Lavoura.	190$000	180$000
Português do Brasil	160$000	—
Nacional.	—	210$000
Commercio. . . .	195$000	190$000
Predial do R. de Janeiro	60$000	—
C. de E. de Ferro:		
Minas S. Jeronymo	68$000	66$000
Rêde Mineira. . . .	73$500	72$500
Victoria a Minas	85$000	50$000
Norte do Brasil. .	30$000	—
J. Botanico. . . .	—	190$000
Ditas c|60 %. . .	—	75$000
Goyaz.	56$000	45$000
C. de Seguros:		
Minerva.	86$000	85$000
Brasil.	—	90$000
Garantia.	—	400$000
Integridade. . . .	100$000	—
Argos Fluminense	1:500$000	1:400$000
Previdente. . . .	1:700$000	—
Confiança.	—	270$000
Anglo Sul Americana.	—	126$000
Varejistas.	—	250$000
C. de Tecidos:		
Fabril S. Antonio	—	230$000
Moraes Sarmento. .	—	240$000
Alliança.	195$000	188$000
America Fabril . .	700$000	360$000
S. Pedro de Alcantara.	—	310$000
Carioca.	—	183$000
Petropolitana. . . .	—	235$000
Manuf. Fluminense	170$000	—
S. Felix.	—	90$000
Tijuca.	200$000	—
Conf. Industrial. .	—	160$000
Prog. Industrial. .	128$000	101$000
Bom Pastor . . .	170$000	—
Brasil Industrial. .	—	180$000
C. diversas:		
Docas da Bahia. .	123$000	122$000
Docas de Santos, nom.	585$000	580$000
Ditas port. . . .	590$000	584$000
Terras e Colonização.	13$500	13$000
Lavand. Confiança	210$000	—
Loterias N. do Brasil.	12$000	11$500
Transp. e Carruagens.	—	61$000
Nacional de Moagem.	—	123$000
Ararangá	—	70$000
Mercado Municipal	—	80$000
Debentures:		
Docas de Santos. .	215$000	213$000
Tecidos Alliança. .	—	205$000
Docas da Bahia, 2ª série. . . .	245$000	—
Mineira Auto-Viação.	100$000	—
Tecidos Magense	165$000	—
Brasil Industrial. .	193$000	180$000
Linho Sapopemba .	200$000	198$000
Manuf. Fluminense	—	181$000
Tecidos Corcovado	—	200$000
America Fabril. .	—	204$000
Santa Rosalia. . .	190$000	—
Usinas S. Gonçalo	204$000	—
Mercado Municipal	—	203$000
Tecidos Botafogo. .	—	80$000
Fiat Lux.	200$000	197$000
Tijuca.	220$000	—
Conf. Industrial. .	—	181$000
Corcovado	—	190$000
Transporte e Carruagens. . . .	—	195$000
Traiano de Medeiros.	200$000	—
Tecidos Magense	175$000	160$000
Letras:		
Estrada C. R. Minas Geraes. . . .	—	102$000

BANCO MERCANTIL DO RIO DE JANEIRO

BALANCETE EM 30 DE ABRIL DE 1919

ACTIVO

Accionistas: entradas a realizar.		45:900$000
Acções em caução.		80:000$000
Agentes no Brasil e na Europa		6.346:497$976
Carteira		
Titulos descontados.	33.383:798$775	
Effeitos a receber.	4.653:814$379	38.037:613$154
Contas correntes garantidas.		11.783:781$035
Valores caucionados.		20.381:098$661
Valores depositados.		79.964:141$812
Diversas contas.		8.012:317$379
Caixa: em moeda corrente.		35.440:604$653
		200.051:954$670

PASSIVO

Capital.		5.000:000$000
Fundo de reserva.		642:496$900
Deposito da directoria.		80:000$000
Depositantes:		
em c|c com e sem juros	46.762:965$915	
idem de aviso.	12.275:527$139	
idem de prazo-fixo.	8.172:973$361	
por letras a premio.	13.044:036$600	80.255:503$215
Depositos judiciaes.		2:574$870
Depositantes de titulos e valores.		100.345:240$473
Titulos por conta de terceiros.		10.980:689$005
Diversas contas.		2.745:450$207
		200.051:954$670

Rio de Janeiro, 5 de maio de 1919. — *Leonidas Detsi*, presidente — *Gregorio Gonçalves da Silva*, contador. (11289)

CARNES VERDES

MATADOURO DE SANTA CRUZ — Abatidos hontem: 604 rezes, 54 vitellas, 8 carneiros e 9 cabritos.

Rejeitadas: 3,1|4 e 2|8 rezes e 2 vitelas.

Vendidas em Santos: 36, 2|4 e 2|8 rezes.

ENTREPOSTO DE S. DIOGO — Foram vendidos hontem: 363, 3|4 rezes e 9 cabritos.

NO MATADOURO — Gado recebido ao Matadouro de Santa Cruz para a matança de hoje: 797 rezes, 69 vitellas e 27 carneiros, pertencentes aos seguintes marchantes: Durisch & C., Candido Espindola de Mello, Lima & Filhos, Oliveira, Irmãos & C., Basilio Tavares, José Pacheco de Aguiar, Alexandre V. Sobrinho, Arthur Mendes & C., F. S. Portinho, João Pimenta de Abreu, S. P. Oliveira, Cooperativa dos Retalhistas e Augusto M. da Motta.

Preços da carne:

Rezes.	$940 a	$980
Carneiros. . . .	2$000 a	2$200
Vitellas. . . .	1$100 a	1$200

A matança começou ás 5 horas e terminou ás 11 e 15 da manhã.

O trem chegou ás 2 e 10 da tarde na "gare" da estação de S. Diogo.

RENDAS PUBLICAS

RECEBEDORIA DE MINAS

Arrecadação do dia 6. .	19:607$431
De 1 a 6.	73:156$925
Em egual periodo do anno passado. . . .	45:353$323

EXPEDIENTE DA ALFANDEGA

Esta repartição arrecadou, hontem, a importancia de 239:943$031 de renda sendo 122:310$490 em ouro e .... 117:632$541 em papel.

De 1 a 6 do corrente foram arrecadados 1.034:722$421.

Em egual periodo do anno passado foram arrecadados 966:215$223, sendo a differença para mais, no corrente anno, de 68:507$198.

—:— Em um requerimento de J. C. Soares & C. pedindo cancellamento da nota de revisão relativa aos despachos ns. 9599 e 9600, de março de 1912, foi exarado o seguinte despacho: — "Procede a revisão. O tecido a que os supplicantes deram impropriamente o nome de "entretela", porque dessa expressão não usa a tarifa, é a "creguela", taxada no art. 538, entre os brins, as bretanhas, cambraias, etc., e sujita juntamente com o brim, a agar os direitos de importação na razão de 50% papel e 50% ouro, como determina a lei n. 1452 de 30 de dezembro de 1905.

O emprego da palavra "entretela" em vez da palavra "creguela", parece ter tido por fim desviar a attenção do conferente do despacho para não exigir o pagamento dos 50% ouro em logar dos 35% pagos no despacho.

Intimem-se os requerentes a entrar com a differença no praso de oito dias".

—:— Foi permittido á Companhia Commercio e Navegação levantar a importancia de 6.515$130 que depositou para garantia de direitos.

—:— Por despacho de hontem, o inspector mandou restituir as seguintes importancias de direitos pagos a maior: de 141$310, a Rocha & C.; de...... 64$530, a Fox Film Corporation; de 110$410, a Heitor Ribeiro & C.; de 197$620, a V. Silva & C.; de 35$360, 95$915, a Vieira Soares & C.; de a Christovão Fernandes & C.; de .... 245$178, a Costa Pereira & C.; de 19$540, a Merino & C.; de 116$316, a Avadia Novaes & C.; de 90$740, a S. A. Estabelecimentos Emile Laport & C.; de 104$570, a Auto Geral Companhia Commercial e Maritima; de .... 78$281, a Alves dos Santos & C.; de 93$287, a Antonio da Silva Pinheiro & C.; de 52$150, a Dias Garcia & C.; de 125$739, a Nippon Bayeki Kaisha Ltd.; de 415$590, a G. Patrone & C.; e de 143$640 e 93$720, a Belli & C.

—:— Foi distribuido na primeira secção ao escripturario Lino Barcellos, o manifesto n. 344 do vapor argentino *Las Mercedes*, procedente de Buenos Aires, com farinha de trigo.

—:— Embarcações despachadas:

Para Cabo Frio, hiate nacional, "Helena" e "Coral", em lastro; para Mossoró, vapor nac. "Mario", em transito; para o Rio Grande do Sul, vap. nac. "Tabatinga", com gv. generos e para Camocim, vap. nac. "Ibiapaba", com v. generos.

—:— Entradas de cabotagem hontem: angico, 8 caixas; armarinho, 13 caixas; alpiste, 158 saccos; arroz pilado 1.056 saccos; alcool, 23 toneis; algodão, 1.727 fardos; batatas, 341 saccos; barris vasios, 30; banha, 1.252 caixas; cigarros 3 caixas; charutos, 15 caixas; côcos, 322 saccos; cerveja, 360 caixas; couros curtidos, 12 fardos e 216 couros; cal, 1.300 saccos; cebolas, 43.925 restes e 430 caixas; conservas, 32 c.; camisas de meia, 1 caixas; drogas, 9 caixas; doces, 45 caixas; fitas cinematographicas, 6 caixas; fumo, 176 fardos; feijão, 2.143 saccos; farinha de mandioca, 4.311 saccos; gomma, 65 barricas; garrafas varias, 727 caixas; herva matte 57 barricas; impressos, 19 c.; marmellada, 4 caixas; meias de algodão, 3 caixas; manteiga, 58 caixas; ovos, 22 caixas; oleo de ricino, 75 caixas; peixe em salmoura, 14 caixas; polvilho, 46 saccos; piassava, 166 molhos; pentes de chifre, 2 caixas; presuntos, 8 caixas; queijos, 27 caixas; sola, 121 rolos; salame, 2 caixas; tecidos de algodão, 9 caixas e 71 fardos; vinho, 98|5 de barris; xarque, 863 fardos.

Assucar	*Saccos*
Pernambuco	4.320
Barra de Itapemirim . . .	700
Somma	5.020

—:— Movimento do Caes do Porto. Embarcações em descarga nos armazens em 6 do corrente:

Barca norueguesa "Alcyon", desc. carvão, arm. 1; vapor inglez "Denbighshire", arm. 2—4; chatas elc. do "Plata" e do "Highland Laddie", arm. 2—4; chatas elc. do "Vassari", barca norueguesa, "Vision" (carvão), arm. 3; arm. 4; chatas diversas elc. do "Belle Isle", arm. 5—4; vapores nacionaes "Anna" e "Dina" cabotagem, arm. 6; chatas diversas elc. do "Oscar Fredrik", arm. 7 — 8; chatas rec. minerio, arm. 8, pat. 9; chatas elc. do "Saga", arm. 9—8; barca norueguesa "Dagny" desc. carvão, pat. 10; lugar americano "Perry Setzer" desc. trigo, arm. 10; pat. 11; barca norueguesa "Sirdal" rec. minerio, arm. 11; barca dinamarqueza "Vibem" desc. trigo, pat. 13; vapor americano "est Indian", arm. 15—8; chatas elcarga do "Byron", arm. 16—8; chatas elcarga do "La Place", arm. 17—8; chatas elcarga do "Spectator", arm. 18—8; P. Mauá.

MOVIMENTO DO PORTO

VAPORES ENTRADOS

D Porto Alegre e escs., nac. "Itajubá", v. g. a Lage Irmãos.

De Buenos Aires, vap. argent. "Las Mercédes", farinha de trigo a José Viegas Vaz.

De Santos, nac. "Sargento Albuquerque", v. g. ao Lloyd Brasileiro.

De Santos, nac. "Avaré", v. g. ao Lloyd Brasileiro.

De San Georgio e escs., vap. inglez "Neko", oleo a Wilson Sons & C.

VAPORES SAIDOS

Para Angra dos Reis, reb. nac. "Sul America".

Para Buenos Aires, argent. "Chaco".

Para Antuerpia, nac. "Maranguape".

Para Laguna, nac. "Makrink".

Para Nova York, inglez "Glenaffric".

Para Nova Orléans, inglez "Glentive".

Para Mossoró e escs., nac. "Mario".

Para Recife, nac. "Dina".

MARITIMAS

VAPORES ESPERADOS

Bordeaux e escs., "Samara". . .	7
Santos, "Byron".	7
Santos, "Saga".	[illegible]
Portos do norte, "Acre". . . .	[illegible]
Portos do sul, "Minas Geraes". .	9
Portos do norte, "Caxias". . .	10
Japão, "Sumatra Maru". . . .	11
Inglaterra e escs., "Colonia". .	14
Rio da Prata, "Hollandia". . .	14
Nova York, "Tennyson". . . .	14
Rio da Prata, "Principessa Mafalda".	15
Inglaterra e escs., "Darro". . .	15
Inglaterra e escs., "Highland Glen".	18

VAPORES A SAIR

Nova York e escs., "Byron". . .	7
Lisboa e Las Palmas, "Saga". .	7
Rio da Prata e escs., "Samara". .	7
Mossoró e escs., "Mario". . .	7
Antuerpia e escs., "Avaré". . .	8
Aracaju' e escs., "Carangola". .	8
Pelotas e escs., "Itaperuna". . .	8
Porto Alegre e escs., "Itauba". .	8
Penedo e escs., "Atlantico". . .	9
Laguna e escs., "Anna". . . .	9
Victoria e escs., "Helena". . .	9
Santos e escs., "Brasil". . . .	9
Porto Alegre e escs., "Itajubá". .	10
Macau e escs., "Itapuy". . . .	10
Montevidéo e escs., "Florianopolis".	10
Aracaju' e escs., "Itapa[illegible]" .	[illegible]
Porto Alegre e escs., "[illegible]uce"	11
Amsterdam e escs., "Hollandia". .	14
Rio da Prata e escs., "Colonia". .	14
Genova, "Principessa Mafalda". .	15
Rio da Prata e escs., "Darro". .	15
Havre, "Mercury".	15
Recife e escs., "Alm. Jaceguay". .	[illegible]

MUTILADO

VENDAS EM LEILÃO

LEILÃO DE PENHORES

Em 7 de Maio de 1919
A. MOTTA & IRMÃO
Beco do Rosario n. 5

Fazem leilão dos penhores vencidos e avisam aos srs. mutuarios que podem reformar ou resgatar as suas cautelas até á hora do leilão. (D 20584)

LEILÃO DE PENHORES

EM 8 DE MAIO DE 1919

Campello & Cia.

RUA LUIZ DE CAMÕES, 36

das cautelas vencidas, podendo os srs. mutuarios resgatal-as ou reformal-as até á hora do leilão. (10724)

Implorando a caridade

ANGELA PECORARO, viuva com [illegible] annos de edade, completamente cega e paralytica;
ANNA EMILIA ROSA, pobre velhinha, com 70 annos de edade;
AMANCIA, viuva, com 68 annos de edade, quasi cega;
ANNA DO AMARAL, viuva, cega e além disso doente e sem ninguem em sua companhia, recolhida a um quarto;
BERNARDINA, 74 annos;
CARLOTA, pobre velhinha sem recursos;
ELVIRA DE CARVALHO, pobre cega e sem amparo da familia;
FRANCISCA DA CONCEIÇÃO BARROS, cega de ambos olhos e aleijada;
ENTREVADA, r. Senhor de Matosinhos, 34, doente, impossibilitada de trabalhar, tendo duas filhas, sendo uma tuberculosa;
JOÃO DA CRUZ — Menino cego, paralytico e mudo, sem recursos;
LUIZA, viuva, com oito filhos menores;
SOARES, viuva, velha sem poder trabalhar.
MARIA EUGENIA, pobre velha, sem o menor recurso para a sua subsistencia;
SANTOS, viuva, com 68 annos de edade, gravemente doente de molestias incuraveis;
VIUVA DE UM JORNALISTA, sem o menor amparo.
VILHEZA, pobre seguinha sem auxilio de ninguem.

Amas seccas e de leite

ALUGA-SE uma ama de leite; trata-se na rua General Polydoro n. 234, [illegible]

ALUGA-SE uma ama secca de preferencia [illegible]. Tratar na r. Carolina Meyer n. 24 (est. do Meyer). (D 25421) A

Cozinheiros e cozinheiras

ALUGA-SE uma boa cozinheira para o trivial, na rua Benjamin Constant n. 114, loja. (D 26173) B

ALUGAM-SE cozinheiras, lavadeiras, amas seccas, copeiras e meninos; rua do Hospicio n. 176, sob. (D 25645) B

COZINHEIRA ou cozinheiro, precisa-se de um no botequim, á rua Dr. Pedro Rodrigues n. 5 — Maguê. (D 25643) B

[illegible]

PRECISA-SE de uma cozinheira para todo o serviço; na rua Mattoso n. 210-A. (D 25659) B

PRECISA-SE de uma perfeita cozinheira [illegible]

PRECISA-SE de uma cozinheira [illegible] das Marrecas n. 39, sobrado. (D 26261) B

PRECISA-SE de uma cozinheira para casa de pequena familia; na rua do Riachuelo n. 170, sobrado. (D 25555) B

PRECISA-SE de uma perfeita cozinheira que durma no aluguel; á rua Silveira Martins n. 84. (D 25512) B

PRECISA-SE de uma cozinheira que durma no aluguel; rua Pinto [illegible] (D 25511) B

PRECISA-SE de uma cozinheira [illegible] (D 25660) B

PRECISA-SE de uma cozinheira; na rua General Bruce n. 272. (D 26086) B

PRECISA-SE de uma boa cozinheira [illegible] rua Buarque de Macedo 54. (D 26115) B

Creados e creadas

PRECISA-SE, para casa de pequena familia, de uma creada para todo o serviço, á rua S. Roberto n. 16, Estacio. (D 25223) C

PRECISA-SE de uma creada em casa de pequena familia; na rua Bento Gonçalves n. 163 — Encantado. (D 26152) C

PRECISA-SE de uma creada branca, que durma no aluguel, para serviços em casa de familia, menos lavar e cozinhar; rua das Laranjeiras n. 223. (D 26090) C

PRECISA-SE de um rapaz forte, para todo o serviço domestico; paga-se 30$000 e comida; 117, rua do Bispo 177. (D. 25389) C

PRECISA-SE de uma creada para todo o serviço de um casal sem filhos, paga-se bom ordenado; á rua Mauá n. 75, Santa Thereza. Teleph. Central 2553. (D 25612) C

PRECISA-SE de uma boa lavadeira com pratica de hotel. Informa-se na rua do Carmo n. 59, botequim, com o sr. Sarmento. (D 26136) C

PRECISA-SE de um empregado para serviços domesticos e tratamento de jardim; na rua Dezoito de Outubro, 111 — Muda da Tijuca. (D 26128) C

PRECISA-SE de um bom copeiro, que saiba lustrar casa e com referencias; trata-se á praia de Botafogo n. 460. (D 25415) C

PRECISA-SE de uma empregada, de 24 a 30 annos, de confiança e asseiada, para um casal de tratamento; rua D. Marciana n. 7, sobrado (Botafogo). (D 25448) C

PRECISA-SE de uma boa lavadeira e engommadeira; na rua do Itapirú n. 365. (D 25460) C

PRECISA-SE de uma copeira e arrumadeira para pouca familia; na rua Senador Dantas n. 5 sobrado. (D 26014) C

PRECISA-SE de uma copeira, á rua N. S. de Copacabana n. 536. (D 24764) C

PRECISA-SE de uma boa lavadeira para casa de familia; ladeira do Senado n. 84, era Paula Mattos. Paga-se bem. (D 25323) C

PRECISA-SE de uma arrumadeira e mais serviços, que durma no aluguel; ordenado 45$; á rua Uruguay n. 137. (D 25120) C

PRECISA-SE de uma creada para serviços leves, em casa de duas senhoras. Exige-se conducta afiançada; rua Marechal Floriano Peixoto, 239. Até ás 9 1/2 da manhã ou depois das 4 1/2 da tarde. (D 25611) C

PRECISA-SE de uma arrumadeira; na rua Conde de Bomfim n. 155. (D 25570) C

PRECISA-SE de uma copeira, na rua Conde de Bomfim n. 155. (D 25578) C

PRECISA-SE de uma creada para todo o serviço de pequena familia; rua do Riachuelo n. 159. (D 25577) C

PRECISA-SE para casa de tratamento, de uma boa copeira e arrumadeira de conducta afiançada; á rua D. Carlota n. 37 — Botafogo. Trata-se depois das 10 horas. (D 25248) C

PRECISA-SE á rua da Lapa, 36, sobrado, de uma creada para todo o serviço de uma só pessoa, dormindo no aluguel. (D 25475) C

Empregos diversos

CASAL — Precisa-se de um, a mulher que seja boa cozinheira e marido para ajudante. Dormem no aluguel; rua Marie e Barros n. 258. (D 25729) [illegible]

LITHOGRAPHO — Precisa-se de um transportador para imprimir [illegible]

MARCENEIRO habilitado e activo, precisa-se de um; [illegible]

OFFERECE-SE [illegible]

OFFERECE-SE [illegible]

PRECISA-SE de uma perfeita costureira [illegible]

PRECISA-SE de um impressor universista [illegible]

PRECISA-SE de costureiras e engommadeiras á rua Frei Caneca, 68. (D 25278) D

PRECISA-SE de perfeitas bordadeiras [illegible]

PRECISA-SE de uma perfeita costureira [illegible]

PRECISA-SE de um ajudante de alfaiate [illegible]

PRECISA-SE de um cocheiro [illegible]

PRECISAM-SE de aprendizes para marceneiro [illegible]

PRECISA-SE de um official de ferreiro [illegible]

PRECISA-SE de um rapaz de 14 a 16 annos [illegible]

PRECISA-SE de um empregado para caixeiro [illegible]

PRECISA-SE de um rapaz para serviços domesticos [illegible]

PRECISAM-SE bons pintores e serventes de pedreiro; no Hospital dos Lazaros. (D 25442) C

PRECISA-SE de um cortador de carne verde, dando fiador de sua conducta. Cartas para Joaquim Lima; Pensão Almeida — Nictheroy. (D 25401) D

Rins
Bexiga
Arthritismo
Rheumatismo

BI-UROL
Silva Araujo

(Granulado efervescente a base de folhas de abacateiro)

(10751)

PRECISA-SE de um bom repuchador perito na arte, á rua do Lavradio n. 31, loja. (D 26224) D

PRECISA-SE de um bom marceneiro, na rua da Misericordia n. 111, loja. (D 25639) D

PRECISA-SE de um carpinteiro; á rua Larga n. 178. (D 25624) D

PRECISA-SE uma bordadeira; rua da Assembléa n. 104, 1º andar. (D 25558) D

PRECISA-SE de um bom gaioleiro e dois aprendizes; preferem-se com pratica, na fabrica de gaiolas e telas de arame, Hospicio 131. (D 25586) D

Garde-Meuble

(Sob o patrocinio do industrial LEANDRO MARTINS)

Guarda e conserva Moveis, Tapeçarias e todos os objectos que guarnecem o interior de habitações, em edificio expressamente construido para esse fim.

Deposito: Praça Marechal Deodoro n. 6 — Tel. Villa, 2552.
Escriptorio provisorio: Rua dos Ourives, 41 — Tel.: Norte, 1500. (10362)

Casas e commodos centro

ALUGA-SE um bom quarto com pensão, para dois ou tres estudantes, em casa de familia, socego e limpeza; r. Evaristo da Veiga n. 110. (D 26133) E

ALUGA-SE um escriptorio, á rua do Rosario n. 171, sobrado; trata-se na sala da frente. (D 25443) E

ALUGA-SE um bom e espaçoso escriptorio; rua da Quitanda n. 32, sobrado. (D 25280) E

Moveis Artisticos e Modernos

Cortinas

Não só pelo preço como tambem pela sua elegancia, originalidade e distincção os Moveis, Tapeçarias e Ornamentações da

CASA NUNES — Rua Presidente Wilson, 65 Rio de Janeiro

preenchem todos os seus desejos. Peça o nosso Catalogo ou visite as nossas exposições.

(10743) ALFREDO NUNES & C.

Reposteiros

Colchões hygienicos de Cearina

PRECISA-SE de empregado para trabalhos de escriptorio e na rua, prestando abono de conducta e 100$ de fiança em dinheiro; rua do Mercado n. 34, [illegible] (D 24836) D

PRECISA-SE de um rapaz para [illegible]

PRECISA-SE de um rapaz [illegible]

PRECISA-SE de um ajudante de cozinha [illegible]

TOSSE

Tome PEITORAL — MARINHO
Rua 7 de Setembro, 186.

ALUGAM-SE bons quartos, com linda vista, a rapazes empregados no commercio; tem luz, limpeza e telephone, á rua do Mercado n. [illegible]

ALUGA-SE [illegible]

ALUGA-SE [illegible]

ALUGAM-SE [illegible]

Só 3 dias Só

é o tempo preciso para curar a gonhorréa mais antiga e rebelde com a

INJECÇÃO MARINHO

Os corrimentos das senhoras desapparecem no 1º dia de uso.

A VENDA EM TODAS AS PHARMACIAS

PRECISA-SE de uma moça de cor [illegible]

PRECISA-SE de um mocinho [illegible]

Maynardina

50 annos de existencia. Extractor infallivel dos callos, em 3 dias. (10095)

UMA senhora costureira, séria, por dá, lutando com difficuldades, deseja protecção occulta de um negociante ou senhor de posição, até 150$. Cartas para Rosinha, neste jornal. (D 25485) D

ALUGAM-SE boas salas e dormitorio [illegible]

ALUGA-SE [illegible]

ALUGA-SE. Precisa alugar casa? Dirija-se á Empresa Life, r. Sachet 9, tel. 36, Cent., que é a unica que informa todas as casas vasias e algumas a vagar do R. de Janeiro. Nota: as informações são completas e em 1ª mão. Não é agencia de creados. (D 26222) E

EMPIGEM

O professor de musica, Sr. José Florencio, residente em Ilhéos (BAHIA), declara em carta de 17 de março de 1913, que se curou com o *ELIXIR DE NOGUEIRA*, do Phco. Chco. João da Silva Silveira. (405)

ALUGA-SE um quarto com pensão, para dois moços, em casa de familia, á rua da Carioca 47, sobrado. (D 26200) E

ALUGAM-SE dois quartos, á rua Senador Dantas n. 52. (D 26137) E

ALUGA-SE um meio quarto com pensão, para um moço serio, com luz e limpeza, em casa de familia, á rua da Carioca n. 47. (D 26201) E

ALUGA-SE um esplendido quarto a dois ou tres rapazes, com pensão, á rua da Carioca n. 49, 1º andar. (D 26180) E

ALUGAM-SE duas boas salas, em casa de familia; rua do Lavradio n. 38. (D 26175) E

ALUGA-SE um quarto de frente, na avenida Mem de Sá 62, sobrado. (D 26163) E

ALUGA-SE por 110$ metade de um pequeno sobrado, á r. Theophilo Ottoni n. 146, constando de uma grande sala, um quarto, passagem, cozinha e banheiro; vê-se das 8 ás 11 ou da 1 ás 2 horas. Casa socegada, com um só inquilino. (D 25691) E

ALUGA-SE uma boa e bonita sala de frente, com 2 gabinetes, juntos ou separados, em bom ponto na rua Sete de Setembro; serve para escriptorio ou medico; tem entrada independente; trata-se na mesma rua n. 215, sobrado. (D 25607) E

ALUGA-SE um quarto a rapaz solteiro; avenida Mem de Sá n. 113, loja. (D 25603) E

ALUGAM-SE uma boa sala e um quarto de frente, com toda commodidade, casa séria e limpa, na avenida Central n. 9, 1º andar. (D 25532) E

ALUGA-SE, a cavalheiro ou rapaz do commercio, um excellente commodo em casa particular; informações, por obsequio, na rua da Lapa n. 43 (loja). (D 25587) E

ALUGA-SE uma sala de frente, mobilada; avenida Mem de Sá, 29, sobrado. (D 26243) E

ALUGA-SE [illegible]

ALUGA-SE [illegible]

QUARTO — Aluga-se um, avenida Mem de Sá n. 62, sobrado. (D 26162) E

QUARTO — Aluga-se um de frente, [illegible]

QUARTO mobilado, com ou sem pensão [illegible]

SALA — Aluga-se uma, com ou sem pensão [illegible]

ALUGA-SE uma boa sala de frente [illegible]

ALUGAM-SE [illegible]

ALUGA-SE um bom quarto, com vista para o mar e jardim da Gloria; ladeira da Gloria n. 37. (D 26085) G

ALUGAM-SE boas casas, no Cattete, Laranjeiras e Botafogo; informa-se á r. Sachet n. 9, teleph. 36, Central. (D 26220) G

ALUGA-SE um ou dois quartos, juntos ou separados, com ou sem mobilia, com esplendida vista para a bahia, em casa de familia estrangeira, sem pensão, a moços do commercio ou casal sem filhos; ladeira da Gloria n. 115. (D 25440) G

ALUGAM-SE bons aposentos mobilados, em casa de familia respeitavel, á rua Christovão Colombo n. 2[illegible], Flamengo. (D 26103) G

Catarrho dos pulmões

Cura rapida com o
* PEITORAL MARINHO *
Rua 7 de Setembro, 186.

ALUGA-SE um quarto mobilado, a cavalheiro de tratamento, casa de familia estrangeira; r. Silveira Martins n. 60. (D 25581) G

ALUGAM-SE boas casas, no Cattete, Botafogo e outros bairros; informações rua Senador Dantas n. 75, andar terreo, das 9 ás 4 da tarde. (D 25595) G

ALUGAM-SE magnificas salas e quartos com pensão, á rua Benjamin Constant n. 141 (Gloria), em casa de familia de todo respeito. Predio proprio e preço razoavel. (D 25621) G

ALUGA-SE um commodo bem mobilado, com ou sem pensão, a pessoa de tratamento, na ladeira do Ascurra n. 55. Teleph. 551, B. M. (D 26120) G

ALUGA-SE um quarto em casa de familia, a um casal, com direito a toda casa, na rua D. Luiza, travessa Durão n. 13 (Gloria). (D 25464) G

FABRICA DE MOLDURAS

Espelhos-consolos e Jardineiras. Galerias para reposteiros, molduras redondas e ovaes, typo "Americano", em todas as côres e feitios.

Reforma-se molduras uzadas com perfeição.

Executa-se qualquer trabalho de douração dentro e fóra das officinas.

—:— PREÇOS BARATISSIMOS —:—
RUA 7 DE SETEMBRO N. 203—Tel. 541, C. (10746)

ALUGA-SE uma optima sala de frente, em casa de familia de todo respeito, entrada independente; rua D. Marciana n. 112, teleph. Sul, 2.229, Botafogo. (D 25531) G

ALUGA-SE uma sala com pensão, a casal distincto, em casa de familia; praia do Russell n. 48. (D 25542) G

EM casa de familia, aluga-se um quarto mobilado, com duas janellas [illegible]

ALUGA-SE [illegible]

NINON, O CREME DA MODA em todas as perfumarias

Leme, Copacabana e Leblon

ALUGA-SE um quarto mobilado, em casa de familia, na rua Miguel Lemos n. 48 (Copacabana). (D 25334) [illegible]

Lapa e Santa Thereza

ALUGA-SE um bom quarto [illegible]

ALUGA-SE uma sala de frente [illegible]

NINON, O ROUGE CHIC em todas as casas de perfumarias.

Cattete, Laranjeiras, Botafogo e Gavea

ALUGA-SE uma boa sala de frente [illegible]

ALUGA-SE [illegible]

ALUGAM-SE [illegible]

ALUGA-SE [illegible]

Catumby, Estacio e Rio Comprido

ALUGAM-SE excellentes salas e quartos, a casaes e cavalheiros, em predio reformado; tem grande quintal e lindo jardim na frente; só se alugam a pessoas muito decentes; rua Vista Alegre n. 16, a 5 minutos do largo de Catumby. (D 25569) I

ALUGA-SE a familia de tratamento o predio da rua Itapirú n. 286 (Rio Comprido), com 2 salas, 4 quartos e mais dependencias, quintal, jardim, etc.; as chaves no n. 286, onde se trata. (D 26192) J

AO DEITAR...
Tome um calix de
Guaranesia
(8407)

Haddock Lobo e Tijuca

ALUGAM-SE dois quartos, á rua Haddock Lobo n. 55, sobrado. (D 25876) K

ALUGAM-SE boas casas, em Haddock Lobo, Conde de Bomfim e transversaes; informa-se á rua Sachet n. 9, teleph., 36, Central. (D 26221) K

ALUGA-SE um bom quarto, com pensão, á rua General Roca n. 90, Fabrica das Chitas. (D 25465) K

S. Christovão, Andarahy e Villa Isabel

ALUGA-SE um quarto, em casa de familia, a pessoa que trabalhe fóra, á rua Maria Romana n. 17, casa 8, Maracanã. (D 25601) L

ALUGA-SE [illegible]

ALUGA-SE [illegible]

Castanhas do Pará e de Cajú

VENDEM-SE na Casa Raul Senra — Rio de Janeiro, Rua Visconde de Inhaúma n. 63 — S. Paulo, Rua Libero Badaró n. 201 — Buenos Ayres, Calle Moreno n. 927. (10017)

ALUGA-SE, á r. Figueiredo Magalhães [illegible]

Meias

Completo sortimento para homens, senhoras e creanças
CASA STEPHAN.
Rua Uruguayana n. 12.
(8589)

Saude, Praia Formosa e Mangue

BOCA

SUBURBIOS

ALUGA-SE uma boa casa assobradada, com 2 salas e 2 quartos no primeiro andar e no andar terreo dois quartos e duas salas, com boa cozinha, banheiro e agua encanada, luz electrica e bom quintal; preço 103$; rua Angelica n. 135, esquina da rua Antonio Rego; as chaves acham-se na rua Antonio Rego n. 248, estação de Olaria, E. F. Leopoldina. (D 25424) M

ALUGA-SE uma sala, em casa de todo respeito, a pessoas nas mesmas condições; r. Visconde de Itaúna n. 569. (D 25228) I

ALUGA-SE a casa da rua do Livramento n. 105; as chaves no armazem em frente; para tratar na secretaria da Candelaria, á rua da Quitanda. (11270) I

ALUGA-SE a loja da rua General Pedra n. 143. As chaves estão no n. 93, casa XII. (D 25564) I

A LIVRARIA QUARESMA
ACABA DE PUBLICAR
Lindos Romances

A MULATA, extraordinario romance de CARLOS MALHEIRO DIAS, 2ª edição.
Um grosso volume de 500 paginas . . . . 4$000

ELZIRA, A MORTA VIRGEM, romance original brasileiro, passado em Botafogo, em casa do dr. Flores, entre a bella morena de nome Elzira e o joven estudante de São Paulo, chamado Amancio. O enredo deste primoroso romance é de tal forma triste, que ninguem poderá lel-o sem derramar copioso pranto.
Um grosso volume. . . . . 2$000

CASAMENTO E MORTALHA, grande romance de scenas tristes, no estylo de Elzira, por JULIO CESAR LEAL.
Um grosso volume com linda capa colorida. . . . . 3$000

PADRE, MEDICO E JUIZ, romance espirita, revelações, apparições, presagios, etc., etc., eis o enredo deste grandioso romance de JULIO CESAR LEAL.
Um grosso volume. . . . . [illegible]

MARIA, A DESGRAÇADA, romance sentimental, de uma joven raptada justamente na vespera do dia em que se vae casar com o moço a quem idolatra; o longo e lento martyrio dessa infeliz no carcere privado em que o seu algoz prendeu-a; a sua angustia, o seu desespero, a angustia, o desespero do seu noivo, eis o que é o romance, Maria, a Desgraçada.
Um grosso volume com riquissima capa. . . . . 2$000

O FRUCTO DE UM CRIME, romance cheio de lagrimas.
Um volume com capa colorida. . . . . [illegible]

MÃE E MARTYR, ou martyrios de uma esposa, o mais extraordinario romance que se tem publicado em lingua portugueza, de scenas pavorosas; dramas pungentes; lagrimas e desesperos, etc.; emfim, todas as desgraças humanas estão compendiadas neste monumental romance, por DON NUNO LOSSIO.
Um grosso volume com gravuras. . . . . 3$000

O LIVRO DOS PHANTASMAS, historias assombrosas de almas do outro mundo, bruxas, lobishomens, mulas sem cabeças, cantos de corujas, uivos agoureiros de cães, maldição de mãe, o diabo no corpo, carros de enterro quando param á porta, etc., etc.
Um grosso volume com lindas estampas. . . . . 3$000

OS ROCEIROS, historias verdadeiras, casos veridicos, contos, lendas, anecdotas sobre a vida do matuto, do sertanejo, da gente da roça, que nunca veiu á cidade ou raras vezes vem.
Um grosso volume com gravuras. . . . . 5$000

O GALHOFEIRO, ou arsenal de gargalhadas, collecção de historias pandegas, proprias para afugentar tristezas e amarguras.
Um grosso volume. . . . . 1$000

PHYSIOLOGIA DAS PAIXÕES e sentimentos moraes do homem e da mulher, pelo sabio J. L. ALIBERT. Contém este grandioso trabalho, desenvolvidamente, todas as paixões humanas, taes como: Egoismo, Avareza, Ambição, Orgulho, Justiça, Benevolencia, Odio, Vingança, Inveja, Adulação, Baixeza, Amor filial, paternal e maternal, Espirito de imitação, etc.
Um grosso volume de 300 paginas, encadernado. . . . . 2$000

O PHYSIONOMISTA ou arte de conhecer o caracter, o genio, as inclinações, as qualidades e os sentimentos moraes das mulheres pela physionomia, segundo Lavater e Gall.
Um grosso volume com grande numero de retratos de todos os typos de mulheres. . . . . 3$000

A LIVRARIA QUARESMA remette para o interior, com a maxima brevidade possivel e livre de despezas com o Correio, qualquer livro deste annuncio, bastando tão sómente, enviar a sua importancia (em dinheiro, não se acceitando sellos) e em carta registrada com valor declarado, dirigida a PEDRO DA SILVA QUARESMA, rua de São José ns. 71 e 73 — Rio de Janeiro. (11261)

ALUGA-SE uma casa, rua Vinte e Quatro de Maio n. 387, com todo o conforto necessario a uma familia [illegible]

ALUGA-SE [illegible]

ALUGA-SE a loja da rua Affonso Penna [illegible]

ALUGA-SE [illegible]

VENDEM-SE, á rua Carvalho Alvim, 6 predios para renda, por 65 contos; informa-se e trata-se á rua Buenos Aires n. 198. (D 25616) [illegible]

VENDEM-SE [illegible]

VENDEM-SE [illegible]

NICTHEROY

ALUGA-SE, á rua José Bonifacio [illegible]

Compra e venda de predios e terrenos

COMPRA-SE uma casa [illegible]

IGUABA GRANDE — Vende-se uma [illegible]

PREDIOS — Quem quer [illegible]

PREDIOS — Precisa-se [illegible]

PREDIOS E TERRENOS — Quer comprar [illegible]

PREDIO — Vende-se em Jacarépaguá, por 6 contos, á rua Barão, n. 72, proximo á praça Secca, ponto dos bondes de 100 réis, tem duas salas, tres quartos, cozinha e watercloset, electricidade e agua; mede o terreno 22 x 88; trata-se á rua do Cattete n. 248. (D 25434) N

TERRENOS — Vendem-se, muito baratos, dois bons lotes, na rua Amaral, a 2 minutos do bonde e da rua Barão de Mesquita, no Andarahy. Informações e cartas, a H. M., na rua Barão Bom Retiro n. 898. (D 26001) N

VENDE-SE [illegible]

VENDE-SE [illegible]

VENDE-SE uma grande chacara com 230 ms. de comprimento, [illegible] de largura na frente e 60 nos fundos, com grande casa para familia e pomar, um grande estabulo para 15 a 18 vaccas, grande capinzal, 6 vaccas e 2 bezerros, em clima saluberrimo. Vende-se tudo ou a chacara em separado; travessa da Boa Vista n. 131, Santa Rosa, Nictheroy. (D [illegible])

VENDE-SE por 5:000$000 a casa da rua Sara n. 67, Santo Christo, com tres quartos e duas salas; trata-se na mesma. (D [illegible])

ESPLENDIDOS APOSENTOS MOBILIADOS

FILIAL DO HOTEL VICTORIA—Diarias desde 4$000
RUA 13 DE MAIO N. 23 — TELEPHONE, CENTRAL 1793 — DEFRONTE DO THEATRO MUNICIPAL. 1816

INDICADOR

ADVOGADOS

DR. AMALIO DA SILVA — Rua Sete de Setembro, 207, sob.

DR. ALVARO GOULART DE OLIVEIRA — Advogado — Escriptorio, á rua Ouvidor n. 90, sala 5.

DR. ALFREDO BERNARDES DA SILVA, Gabriel Loureiro Bernardes, Alfredo Loureiro Bernardes, Valdemir Loureiro Bernardes — Advogados, rua Buenos Aires, 33. Tel. Norte 2226.

DR. SALGADO FILHO, GUALTER DE PINHO BASTOS e ANTONIO JOSÉ SEABRA SOBRINHO — Advogados, rua General Camara n. 47, 1º andar. T. 5104, N.

DRS. VERISSIMO DE MELLO e DOMINGOS LOUZADA — Quitanda 45. Tel. 1130, Central.

DRS. ARTHUR LEMOS, CARLOS V. DE MIRANDA, S. MELIBEU LIMA e NOGUEIRA COELHO — R. do Rosario 132, 1º andar. Das 10 da manhã ás 5 da tarde. Tel. Norte 4975.

DRS. ADELMAR TAVARES, OSORIO DE ALMEIDA JUNIOR e HENRIQUE CASTRIOTO MELLO, transferiram seu escriptorio, para a rua do Rosario, 152, 1º andar. Tel. N. 5954.

Drs. Milton Arruda e Candido Antunes Filho — Advogados — Acceitam causas no fôro local, no dos Estados e em Portugal; adeantam custas em inventarios e acções; tratam de processos de montepio, meio soldo e aposentadorias; recursos para o Conselho de Fazenda de quaesquer decisões administrativas, etc. Tem representantes nos Estados e em Portugal; rua do Rosario 69. Tel. N. 2588.

Dr. J. M. Mac Dowell da Costa —Advogado — Rua Buenos Aires, 53. Telephone Norte 1268.

DR. RAYMUNDO MOREIRA — Advogado. Acceita causas civeis, commerciaes e criminaes, perante os tribunaes desta capital e de Nictheroy. Trata de inventarios, divorcios, montepios, aposentadorias, casamentos, justificações, emancipações, questões de marcas de fabrica, patentes de invenção e de qualquer outros serviços forenses. Adeanta custas e advoga gratis, para os pobres; rua do Carmo n. 58. Tel. C. 2056.

DRS. OSWALDO DA SILVA PESSOA e BERTHO ANTONINO CONDE, advogados; rua do Rosario, 128, 1º andar.

DRS. ARTHUR DIAS, OCTAVIO BOTAFOGO GONÇALVES e VIRGILIO AFFONSO RODRIGUES, Advogados e [illegible] Rua Quitanda, 72. Tel. N. 4[illegible].

Dr. Heitor F. Guambara — Ex-[illegible], Advoga no civel, commercial e criminal. Adeanta custas em inventarios. R. do Carmo n. [illegible], das 9 ás 11 e das 12 ás [illegible]. Tel. C. 2112.

MEDICOS

Molestias internas

DR. PIMENTA DE MELLO — Cons. Ourives 5, ás 3 horas, menos nas 4.as-feiras; em sua residencia: Affonso Penna 49, ás 2.as e 6.as, das 11 ás 12 horas.

DR. PIRES SALGADO — Molestias internas. Cons.: Rodrigo Silva, 28 (das 2 hs. em deante). Tel. C. 2962. Res.: Haddock Lobo n. 413. Tel. Villa 4186.

DR. LUIZ RAMOS — Cons.: Praça Saenz Pena 3, (das 9 ás 10 e das 3 ás 5 hs., diariamente). Tel. Villa 2830. Res.: R. Conde de Bomfim, 685. (Tel. V. 1619).

DR. A. BACKER — Medico da Polícl. G. do R. de Janeiro. Mols. dos pulmões e coração. Syphilis, trat. pelo 914. A's 3.as, 5.as e sabbados, da 1 ás 3 hs. R. da Assembléa n. 98.

CLINICA MEDICA

DR. A. MAC DOWELL — (Doc. da Fac. de Medicina). Molestias internas — Appl. dos raios X para o diagnostico. Cons.: rua Ourives, 29, das 3 ás 5—Res.: São Clemente 187. Tel. 1710, Sul.

DR. CAETANO DA SILVA — Esp. molestias pulmonares. Cons.: rua Uruguayana 33, das 3 ás 4, ás terças, quintas e sabbados. Resid.: r. 24 de Maio n. 154.

DR. BANDEIRA RODRIGUES — Med. e cir. em geral. Mol. das senhoras, creanças e syphilis. R. Gomes Serpa n. 48. (Piedade) Cons.: Flor. Peixoto, 454. Pharmacia, 11 hs. Tel. N. 5939. Elias da Silva 275, (ph. Ramos), da 1 ás 3 e das 7 1/2 ás 9 da noite.

Dr. Civis — Syphilis, vias urinarias, exames de pus, escarros, urina, etc. App. o 606 e 914. Cons. e residencia: r. Constituição 45, sob. Tel. 2111, Central.

DR. GARFIELD DE ALMEIDA — Director do Hosp. S. Sebastião. Docente da Fac., chefe do serviço da Liga C. a Tuberculose. Res.: S. Salvador 20. Tel. Sul. 607. Cons.: Assembléa, 18. Tel. C. 4708.

DR. GUILHERME EISENLOHR — Trata da tuberculose por processo especial, tendo conseguido a cura radical em centenas de doentes. Pratica o processo de "Forlanini". Cons.: r. Gonçalves Dias n. 62.

DR. HENRIQUE DUQUE — Consultorio: rua da Assembléa 83, residencia: R. Riachuelo 130.

DR. HENRIQUE DE ARAUJO — Syphiligrapho, mols. internas, cirurgicas das senhoras e das creanças. Cons.: Marechal Floriano, 17. Tel. N. 2041. Res.: Senador Euzebio n. 316. Tel. V. 3636.

DR. MARQUES CANARIO — Cons.: Uruguayana, 111. Res.: Dr. Domingos Ferreira n. 331.

DRA. ERMELINDA — Medica — Rua Carioca, 32, da 1 ás 3 hs., todos os dias. Tel. C. 2222.

DR. FLAVIO DE MOURA — Clinica medica: Consultas ás 2.as, 4.as e 6.as-feiras, das 10 ás 12 hs., na res.: rua Duarque n. 23 (Leme). Tel. Sul, 1032.

DR. SAMUEL BAUZER — Medico e operador. Cons.: Av. Rio Branco 179, 1º andar, das 9 ás 11 hs. Tel. C. 5700. Res.: Haddock Lobo n. 32, sob. Entrada pela rua Zenhol. Tel. V. 2959.

Dr. Gomes Gardia — Clinica geral. TUBERCULOSE, CANCRO, MORPHEA, SYPHILIS. Processos novos. Cura radical. V. de Itauna, 23, 1 1/2 hs., ás 3.as, 5.as e sabbados. Tel. Norte 3162.

DR. LEONIDAS PORTO — Molestias internas. Livre docente e assistente de Clinica Medica da Faculdade de Medicina. Cons.: Rosario 140, ás 2 hs. Resid.: Corrêa Dutra 32. Tel. B. Mar. 3217.

DR. JULIO MONTEIRO — Med. do Hosp. de S. Sebastião. Mols. do pulmão, coração, figado, estomago e rins. Syphilis e tuberculose. R. Senador Euzebio, 216. (Tel. N. 1165), ás 3 hs. Res.: Maris e Barros 465.

DR. CECILIO DE MAGALHÃES — Consulta das 2 ás 4 horas. A's 2.as, 4.as e sextas-feiras. Consultorio: r. dos Ourives n. 29.

MOLESTIAS DE ADULTOS, DE CREANÇAS E SYPHILIS

Dr. Carvalho Cardoso — Da Sta. Casa e do Inst. de Assist. á Infancia. Cons.: Assembléa 98, (4 ás 6 hs.). Res.: Conde de Baependy n. 31. Tel. Sul, 1761.

DR. CAMPOS DA PAZ — Clinica medica, doenças das creanças e syphilis. Res.: rua 24 de Maio, 161. Consultorio: Pharmacia Popular, das 9 ás 10. Tel. 1103 V. Meyer e pharmacia Pereira de Souza, rua 24 de Maio 166, das 13 ás 15. Tel. 2032 Villa — Riachuelo.

CORAÇÃO, PULMÃO E VASOS

Dr. Antonio Pacheco — Clinica medica, especialmente coração, pulmão e vasos. Cons.: Ouvidor, 173. (Tel. N. 1852), das 3 ás 5 hs. Res.: Conde de Bomfim 172 (Tel. V. 1822).

Clinica medica e doenças nervosas; syphilis e molestias de senhoras

DR. THEO. DE ALMEIDA — Das 4 ás 6 hs., ás 2.as, 4.as e 6.as. Resid. e cons.: r. da Gloria, 82, sob. —Tel. provisorio. Central 2 (dois).

PARTOS, MOLESTIAS DE SENHORAS—TUMORES NO VENTRE

DR. ARNALDO QUINTELLA — Docente livre da Fac. de Med. Cons.: R. Assembléa, 26, terças, quintas e sabbados, ás 4 hs. Res.: D. Carlota 43 (Botafogo).

DR. QUEIROZ BARROS — Cons.: rua Primeiro de Março 18, da 2 ás 3 horas. Residencia: praia de Botafogo n. 194.

DR. AMERICO NASCIMENTO — Partos e molestias das senhoras. Cons.: rua da Carioca, 10, 1º andar. Das 2 ás 5. Tel. 4731, Cent. Res.: Costa Lima, 17 (Flamengo). Tel. 2350, Sul.

CLINICA MEDICA, MOLESTIAS DAS SENHORAS, SYPHILIS

DR. ANNIBAL VARGES — Mols. das senhoras, pelle e trat. espec. da syphilis. Appl. electr. nas mols. nervosas, do nariz, garganta e ouvidos. Cons.: Av. Gomes Freire, 93, das 4 ás 6 hs. Tel. 1202, C.

VIAS URINARIAS, MOLESTIAS DAS SENHORAS E PARTOS

Dr. Rodolpho Josetti — Ex-assistente do Urban-Krankenhaus, de Berlim. Ex-assist. da Maternidade de Laranjeiras. Assist. de clinica cirurg. e gynecologica do Hospital da Gamboa. Cons.: Assembléa 28. Tel. C. 1000. Res.: Av. Atlantica n. 468. Tel. Sul. 2.600.

PARTOS, MOLESTIAS DAS SENHORAS E CREANÇAS

Dr. Pedro Calixto — Cons.: S. José, 103, (das 2 ás 4 hs.) Tel. C. 5537. Res.: Frei Caneca n. 135, (sob.) Tel. C. 3243.

MOLESTIAS DA GARGANTA, NARIZ, OUVIDOS, BRONCHO-ESOPHAGOSCOPIA

Dr. F. Castilho Marcondes — Assist. da Fac. de Med. Ex-assist. do Prof. Brieger (Breslau) e do prof. Killian (Berlim). Uruguayana 25 (3 ás 5). Tel. 3762, C. Res.: Praia Bot. 188. Tel. Sul 2426.

Dr. Castello Branco — Rua da Assembléa n. 34. Com pratica dos Hosp. de Paris, Vienna e Berlim.

DOENÇAS MENTAES E NERVOSAS

DR. HENRIQUE ROXO — Prof. de clinica da Fac., com frequencia dos principaes hosp. europeus. Cons.: r. da Assembléa, 98, das 3 1/2 ás 7, 2.as, 4.as e 6.as. Res.: Vol. da Patria 155. Tel. Sul 824.

Dr. W. Schiller — Consultas diariamente — Casa de Saude Dr. Eiras. (R. Marquez de Olinda), da 1 ás 3 hs. Tel. 2404, Sul.

Tratamento da tuberculose pulmonar pelo Pneumothorax Artificial (Processo de Forlanini)

Dr. Edgard Abrantes — Cons.: Largo da Carioca, 18 (3 ás 4). Tel. C. 4233. Resid.: rua Barão de Flamengo 17. Tel. Sul 962.

MOLESTIAS DAS SENHORAS, OPERAÇÕES, PARTOS

Dr. Castro Peixoto — Chefe do serviço de partos da Policlinica de Creanças. Tel. V. 2260. Res.: rua Affonso Penna, 30. Cons.: Uruguayana 25, das 2 ás 4 hs. Tel. 3762, Cent.

DR. CAMACHO CRESPO — Partos e molestias de senhoras. Rua Conde de Bomfim 527. Tel. 1175, Villa.

Dr. Daciano Goulart — Da Policlinica de Creanças. Cons.: Uruguayana, 25 (4 ás 6 hs.). Tel. 3762. C. Res.: Itapagipe 326. Tel. 1140, V.

DR. LINCOLN DE ARAUJO — Da Acad. de Med. e da Sta. Casa. Cons.: r. Gonçalves Dias n. 51 (2 ás 4). Tel. N. 2611. Res.: Haddock Lobo 416. (Tel. V. 326).

DR. MASSON DA FONSECA — Doc. da Fac. de Med. e medico adj. da Sta. Casa. Cons.: Uruguayana 37, das 3 ás 5. Tel. 1013, C. Res.: Laranjeiras 354. Tel. 5638, C.

DR. MIGUEL FEITOSA — Do serviço de gynecologia da Santa Casa de Misericordia. Cons.: Uruguayana 35, das 3 ás 5. Res.: Gal Camara n. 328, sob. Tel. 3067, Norte.

DR. PEDRO DE VASCONCELLOS — Medico e parteiro. Mols. das senhoras e das creanças. Cons.: Carioca 60. (Tel. C. 2727), ás 2.as, 5.as e sabbados (3 ás 5 hs.). Res.: rua Bella 143. (T. os Santos).

DR. FELIX NOGUEIRA — Op., partos, mols. das senh., hydrocele, estreitamento de urethra, corrim. Trat. esp. da syphilis. "606" e "914". R. Senador Euzebio, 238. (Tel. N. 1168), das 11 ás 2. Res.: Trav. S. Salvador, 211.

Dr. Lafayette Vieira — Da Maternidade de Laranjeiras. Dipl. pela Maternidade de Tarnier de Paris e com pratica dos Hosp. da Europa. Cons. Hospicio 83 (2 ás 4), 2.as, 4.as e 6.as. Tel. N. 3770. Res.: Barroso 34. Tel. Sul. 2387.

Doenças do estomago, intestinos, figado e nervosas — Exames pelos Raios X.

Dr. Renato de Souza Lopes — Ex-prep. Docente na F. de Medicina; r. S. José, 39 (2 ás 5 hs.), ás 3.as, 5.as e sabbados. Tel. C. 5282. Res.: V. da Patria n. 33. Tel. 1791, Sul.

MOLESTIAS DAS CREANÇAS

DR. MONCORVO — Director fundador do Instituto de Assistencia á Infancia do Rio de Janeiro. Chefe do Serviço de Creanças da Policlinica. Especialista de doenças das creanças e pelle. Cons.: Largo da Carioca 24, ás 3 hs. Res.: Moura Brito n. 58.

DR. PEDRO CUNHA — Da Fac. de Med. e do Inst. de Assist. á Infancia. Cl. medica e das creanças. Cons.: Largo da Carioca, 18. Tel. 3061, C. A's 2.as, 4.as e 6.as (das 5 em deante), ás 3.as, 5.as e sabbados (das 3 em deante). Res.: S. Salvador 73, Cattete. T. 1633, S.

DR. MADEIRA DE FREITAS — Cons.: rua da Carioca 52, 1º; 3.as, 5.as e sabbados, das 3 ás 5 hs. Tel. C. 1416. Res.: rua S. Francisco Xavier, 465. Tel. V. 2812.

CLINICA CIRURGICA, VIAS URINARIAS

DR. A. COSTALLAT — Da Sta. Casa. Com pratica dos hosp. de Berlim e Paris. Cons.: r. da Carioca, 30 (das 3 ás 6 hs.). Res.: trav. Umbelina 25. Tel. Sul. 2403.

DR. CARLOS WERNECK — Cirurgião da Sta. Casa. Cirurgia de adultos e creanças, mols. das vias urinarias e das senhoras. Cons.: r. Ourives 5, das 3 ás 5, ás 2.as, 4.as e 6.as. Res.: r. Sorocaba, 26.

DRS. CARLOS NOVAES e JULIO DE MACEDO — Trat. da blenorragia aguda e chronica, estreit. e prostatites chronicas, pelas correntes thermo-electricas. Cons.: 15, Carioca 50, das 12 ás 17.

Dr. Fred. Faulhaber — Adjunto do Hospital da Misericordia. Cons.: R. Carioca 30 (3 ás 5 hs.). Res.: R. Buenos Aires 144, 2º andar. Tel. Norte, 4439.

DR. NELSON MARCOS CAVALCANTI — Dos hosp.: Misericordia e Benef. Port. Cirurgia, mols. das senhoras e vias urinarias. Cons. 23, Carioca, ás 2 hs. Res.: Passos Manoel, 34. Tel. B. Mar. 786.

DR. PEREIRA DA MOTTA — Medico e operador, vias urinarias. Syphilis. Cons.: 7 de Setembro 143 (das 2 ás 4). Res.: Mattoso, 70.

Dr. B. Sicupira — Vias urinarias. Cons.: R. Carioca 26, ás 4 horas. (Tel. C. 1856). Res.: R. Corrêa Dutra 108. (Tel. C. 4675).

DOENÇAS DA GARGANTA, NARIZ, OUVIDOS e BOCA

Dr. Eurico de Lemos — Prof. liv. da Faculdade de Medicina do Rio, com 20 annos de pratica. Cura garantida e rapida do Ozena (fetidez nasal), por processo novo. Cons.: r. da Assembléa 63, sob., das 12 ás 6 da tarde.

OPERAÇÕES, APPARELHOS, VIAS URINARIAS

DR. J. B. CANTO — Cirurgião da Santa Casa. Ex-Assist. do Prof. Gosset, de Paris. Cons.: Quitanda, 31 (1º), das 3 hs. em deante. Tel. C. 788. Res.: Pr. Botafogo 322. (Tel. S. 638).

MOLESTIAS DAS SENHORAS, PARTOS e VIAS URINARIAS

DR. OCTAVIO DE ANDRADE — Cura hemorr. uterinas, corrim., suspensão sem operação. Nos casos indicados, evita a gravidez. Cons.: r. 7 de Setembro 185, das 9 ás 11 e da 1 ás 4. Tel. 1501.

CIRURGIA GERAL, MOLESTIAS DAS SENHORAS, VIAS URINARIAS

DR. OSORIO MASCARENHAS — Formado e laureado pela Faculdade de Med. de Paris e ex-interno dos Hospitaes de Paris. Cons.: Av. Rio Branco 257, 2º, 3 ás 5. Tel. 940. Res. V. da Patria n. 229.

DR. POSSOLLO — Docente de clinica cirurgica da Faculdade. Assembléa 81, da 1 ás 3 hs. Tel. C. 4160. Res.: rua Inhangá n. 25. Copacabana.

VIAS URINARIAS, TUMORES NO VENTRE, MOLESTIAS DE SENHORAS

DR. JAYME POGGI — Cirurgião do Hosp. da Gamboa, com longa pratica nos hospitaes da Europa, é encontrado diariamente, das 3 ás 5 horas, em seu consultorio, na Casa de Saude Dr. Poggi, á r. Marquez de Abrantes 192. Tel. Sul. 71. Res.: Casa de Saude Dr. Poggi.

DOENÇAS DOS OLHOS, OUVIDOS, NARIZ E GARGANTA

DR. HILARIO DE GOUVEIA — Das Universidades de Paris e Heidelberg. Prof. da Fac. do Rio. Cons. Assembléa, 26. Tel. 2558, C., das 2 ás 4, todos os dias. A's quintas-feiras consagradas aos pobres, das 9 — 11 da manhã. Res.: Praia do Flamengo, 140. (Tel. 121, B. Mar.).

DR. R. DAVID DE SANSON — R. S. José 43, das 2 ás 5, diariamente. Tel. C. 5107. Res.: r. Pereira da Silva 40, (Laranjeiras). Tel. C. 5370.

DR. GUEDES DE MELLO — Da Santa Casa (Policlinica de Creanças), chefe de varios serviços de sua especialidade em hospitaes e ambulatorios. S. José 51, das 3 ás 5. Tel. C. 5563. Res.: R. General Menna Barreto 156. Tel. S. 1986.

CIRURGIA, PARTOS, VIAS URINARIAS

Dr. Ferreira do Amaral — Consultorio, r. Assembléa, 50, ás 3.as, 5.as e sabbados, das 4 ás 6. Tel. C. 10.

Dr. Getulio F. dos Santos — Consultorio: Assembléa 36, ás 2.as, 4.as e 6.as, das 3 1/2 ás 5 1/2. Tel. C. 10. Res.: Copacabana 893. Tel. S. 2383.

Dr. Felix Goulart — Diplomado e laureado pela Fac. de Med. de Paris. Ex-assistente dos Profs.: Delbet e Legueu — (Hosp. Necker-Paris). Cons.: Av. Rio Branco, 142 (2 ás 4 hs.). Tel. C. 6022. Res.: Laranjeiras, 30. Tel. B. Mar 297.

CURA DA GAGUEZ

Dr. Augusto Linhares — Especialista em molestias da garganta, nariz e ouvidos. Cons.: R. Uruguayana, 37, ás 2 horas.

OCULISTAS

Dr. Edilberto Campos — Com longa pratica na Europa e aqui. Ouvidor, 150, ás 2 hs. Res. Gonçalves Crespo n. 20.

DRS. MOURA BRASIL e GABRIEL DE ANDRADE — Consultorio: largo da Carioca, 8 (das 12 ás 4), todos os dias.

MOLESTIAS DA PELLE E SYPHILIS

DR. F. TERRA — Prof. da Faculdade de Medicina, director do Hosp. dos Lazaros. R. Assembléa n. 20, das 2 ás 4 horas.

Dr. A. Costa Junior — Com pratica dos hosp. da Europa. Rua Itacuruçá n. 71. Pelle — Syphilis — Vias-Urinarias. Appl. 606 e 914.

PROF. DR. ED. RABELLO — Trata pelo radium os tumores e outras doenças da pelle; cons.: rua da Assembléa n. 85.

CLINICAS MEDICAS E CIRURGICA, VIAS URINARIAS E SYPHILIS

DR. E. FONSECA E ALMEIDA — Da Faculdade de Medicina do Porto. Com 6 annos de pratica nos hospitaes. R. Rodrigo Silva n. 28, das 9 ás 11 e das 15 ás 17 hs. Tel. C. 2002.

SOCIEDADE BENEFICENTE DOS EMPREGADOS MUNICIPAES

DR. ADHEMAR COSTA — Medico e operador. Cons.: General Camara 180 (11 1/2 ás 12 1/2). Res.: Humaytá 244. (Tel. S. 748).

INJECÇÃO INDOLOR NA PHARMACIA MIGUEL COUTO

— Applica-se a qualquer hora. Preço excepcional. Consultas medicas, das 9 da m. ás 9 da noite. Praça Gonçalves Dias n. 13.

GONORRHEA CHRONICA

DR. CARLOS DAUDT — Com longa pratica nos hospitaes europeus, garante a cura radical da gonorrhéa aguda ou chronica com tratamento suave, indolor, com methodo de recente descoberta e por mim introduzido no Brasil. R. Uruguayana 45, das 2 ás 5 hs.

CIRURGIÕES DENTISTAS

DR. RAUL DE BARROS HENRIQUES — Pela Fac. de Med. e Phar. do Rio de Janeiro, com longa pratica. Preços ao alcance de todos. Cons.: r. da Passagem 69, sob. Das 8 ás 17 hs. Tel. Sul 2013.

DRS. AGNELLO QUINTELLA, AGNELLO QUINTELLA FILHO e ADALBERTO QUINTELLA — Cirurgiões-dentistas. Rua Gonçalves Dias 75 (Tel. C. 4863).

Dr. Oscar Stellmann — Mudou seu consultorio para r. Gonçalves Dias 17, (a subida é pela loja da Floricultura Petropolitana), das 11 ás 4 1/2. Tel. Central 5821. Res.: Av. Ypiranga 24 (Petropolis). Tel. 266.

DR. J. LAURENTINO — Ex-interno effectivo de clinica odontologica do Hosp. C. do Exercito, donde possue valioso attestado de sua competencia, trabalha baratissimo, sob os mais modernos methodos odonto-technicos; é tambem paciente especialista em tratamento de dentes de creanças. R. Uruguayana, 77 (gabinete 8), ás 2.as, 4.as e sabbados, das 12 ás 17 hs. Tel. N. 4600.

PARTEIRAS

MME. ANNA DA ROCHA PIRES, parteira diplomada. Partos e molestias de senhoras. Cons. e res.: Praça Tiradentes 29. Consultas da 1 ás 5 hs. ás 2.as, 4.as e 6.as-feiras.

PHARMACIAS e DROGARIAS

PHARMACIA E DROGARIA SANTOS — Conde Bomfim, 435 — Fabrica do "Arseno-Quinol", para anemias, flores brancas, opilação, impaludismo, menstruação difficil. Dep.: 7 de Setembro, 61 (Nodolpho Hesse), e nas boas pharmacias.

PHARMACIA CRESPO — Conde Bomfim 250. T. 2470. V. Cons.: Dr. Camacho Crespo, 9 ás 11; dr. P. de Souza, 2 ás 9 da m. e 4 ás 5; dr. S. P. Lima, 2 ás 3.

PHARMACIA CAPELLETI — Humaytá 140. Tel. 1018, Sul. Comp. sort. de drogas e productos pharm. Cons.: drs.: Adhemar Costa, (2 ás 4); João Coimbra (2 ás 3) e Francisco Fernandes (4 ás 6).

PHARMACIA LARANJEIRAS — Tel. 5752. Laranjeiras 458. Cons.: Drs. Leopoldo do Prado (9 ás 10). Souza Carvalho (10 ás 11). Fabr. e dep. do "Pantoformio", para tosse, resfriados, "Coqueluche".

PHARMACIA GLORIA — Tel. Central 2 (dois) — L. da Gloria, 82. Dep. da drogaria Silva Araujo. Mesmos preços da drogaria. Serviço rapido. Consultas medicas de manhã, á tarde e á noite. Procura-se a receita e entrega-se a domicilio, na Gloria, Flamengo, Cattete e Lapa, a qualquer hora do dia ou da noite.

Pharmacia e drogaria F. Gaia — Laboratorio de productos chimicos F. Gaia — Completo sortimento de drogas. Secção de homoeopathia. R. Senador Euzebio n. 235. Tel. N. 1186.

HOMOEOPATHIA

PHARMACIA HOMOEOPATHICA — De Araujo Nobrega & Comp. Completo sortimento de drogas homoeopath. recebidas direct. Esp. pharm. "Nymphea Virilis", para a cura da impotencia; V. Patria [illegible].

ENGENHEIRO ARCHITECTO

RAUL DE CERQUEIRA — Eng. archit. Escripto.: 7 de Setembro 92, sob. Projectos para edificações, orçamentos, detalhes, fiscalização de obras, etc.

CONSTRUCTORES

J. B. FERREIRA — Plantas, pinturas e decorações. Armações, vitrines e obras de luxo. Tem sempre grande quantidade de madeiras nacionaes e estrangeiras; rua General Caldwell 314. Tel. C. 3401.

EXTERNATOS, CURSOS COLLEGIAES E GYMNASIOS

ESCOLA REMINGTON — R. 7 de Setembro, 67. Curso commercial completo, para ambos os sexos. A frequencia feminina está por [illegible]. Professores e professoras. Aulas diurnas e nocturnas.

FRANCEZ E INGLEZ PRATICO — A Escola Remington, rua 7 de Setembro, 67, mantem matricula permanente aberta para esses cursos, em turmas reduzidas.

LIVRARIAS

LIVRARIA ALVES — Livros collegiaes e academicos. Rua do Ouvidor n. 166, Rio de Janeiro — S. Paulo, R. S. Bento 65.

REVISTAS E JORNAES DE TODO O MUNDO

NA LIVRARIA de A. Araujo Mendes, á rua dos Ourives [illegible], encontram-se novidades em literatura [illegible], das [illegible] semanas, especialidade em livros, revistas, magazines e figurinos da Europa, os mais modernos, mais baratos e mais chics.

GRANDES HOTEIS

HOTEL AVENIDA — O mais importante do Brazil. Accommodações para 500 pessoas. Conforto. Distincto. Central. Serviço de elevadores dia e noite. Endereço telegraphico, Avenida.

AS MELHORES PENSÕES

PENSÃO BRASILEIRA — [illegible] Haddock Lobo 123. Tel. 1718. [illegible] a 20 minutos da cidade, bondes a toda hora, offerece boas accommodações a familias e cavalheiros de tratamento.

OS MELHORES CAFÉS

CAFÉ IDEAL — Sempre puro venda nas casas de primeira [illegible]. Deposito á rua da Saude, [illegible] n. 180. Tel. Norte 767.

Chocolate e café — Só Andradas — Rua dos Andradas 21.

BEBIDAS APRECIAVEIS

MOSCATEL DE SETUBAL — de [illegible] M. da Fonseca (successores). [illegible] tão delicioso como tonico para pessoas em convalescença e [illegible] parturientes enfraquecidas. Rep.: Franco & C.ª, rua do Rosario.

LICORES BELIARD — Os melhores licores nacionaes, superiores aos estrangeiros, de gosto agradavel e estomacaes. Preparados pela Distillaria Beliard (antes em [illegible]). Rep. J. Franco & C.ª.

MUTILADO

VENDEM-SE 6 predios por 16 contos [illegible] ... trata-se r. Visconde do Rio Branco n. 38, sr. Carvalho. (D 24804) N

VENDE-SE uma magnifica Villa, sita na rua ... da Aldeia Campista ... (D 25258) N

[illegible] (D 25550) N

[illegible] (D 23735) N

[illegible] (D 23727) N

[illegible] (D 24811) N

[illegible] (D 25215) N

[illegible] (D 25327) N

[illegible] (D 23870) N

[illegible] (D 26169) N

[illegible] (D 26093) N

[illegible] (D 25351) N

VENDE-SE em ... [illegible]

[illegible] (D 25363) N

[illegible] (D 23140) N

[illegible] (D 25489) N

[illegible] (D 26241) N

VENDE-SE uma boa chacarinha ... [illegible]

[illegible] (D 25664) N

[illegible] (D 25667) N

[illegible] (D 25550) N

[illegible] (D 25368) N

[illegible] (D 25128) N

Vendem-se dois terrenos ... [illegible]

TENDES
CATARRHOS, TOSSES, bronchites, Asthma, Coqueluche, inflammação da garganta, chiados no peito, suffocações, constipações, rouquidão, defluxo, etc.?

Usai: o Xarope de tolú e Alcatrão composto

"MEDICAMENTALLY"

(VERDADEIRO ORIGINAL E LEGITIMO)

Informações e prospectos—Peçam ao representante no Brasil —Wistremundo A. S.; Caixa Postal n. 50. — Rio de Janeiro. Uma colher d'este milagroso peitoral, vale mais do que 50 colheres de outro qualquer congenere.

TRATAMENTO GARANTIDO E MODERNO

A' VENDA NAS DROGARIAS: J. M. Pacheco, Rua dos Andradas, 43 e Araujo Freitas & C., Rua dos Ourives, 88 — RIO. (10764)

VENDE-SE o predio n. 248 da rua Bomfim, em S. Christovão; preço, 12:000$; trata-se na rua da Alfandega n. 28, sr. Arruda. (11272) N

VENDE-SE, na rua Ferreira Pontes, Andarahy, predio regular; preço commodo; trata-se na r. Primeiro de Março n. 80, sala 6. (D 25300) N

VENDE-SE um predio junto á estação do Meyer; tem 4 quartos e 2 salas; informa-se com Guimarães, á r. Angelica n. 22. (D 26263) N

VENDE-SE o predio sito á rua Dr. Clarimundo de Mello n. 137, Encantado; trata-se na rua D. Minervina n. 66, Estacio. (D 25533) N

RHEUMATISMO

as dôres desapparecem em 5 minutos.

LINIMENTO MARINHO

Rua 7 de Setembro, 186.

(1070)

VENDE-SE por 90:000$ um confortavel predio, na rua Larga de São Joaquim, tendo uma renda de 600$000, com um contrato por 7 annos; trata-se com Ernesto Reis, das 8 ás 12, na rua Haddock Lobo n. 94, ou na rua do Rosario n. 116, das 2 ás 5. (D 25546) N

VENDE-SE por 22:000$ predio á rua Conselheiro Thomaz Coelho, Aldeia Campista, com 4 quartos, 3 salas e pequeno jardim; trata-se com Ernesto Reis, das 8 ás 12 horas, na rua Haddock Lobo n. 94, e das 14 ás 17, na rua do Rosario n. 116. (D 25546) N

VENDE-SE por 1:200$ um terreno com 11 por 70, na rua Dois de Fevereiro, Engenho de Dentro; trata-se com Ernesto Reis, á rua Haddock Lobo n. 94, das 8 ás 12, ou das 2 ás 5, na rua do Rosario n. 116. (D 25546) N

A'S REFEIÇÕES...

Um calix de

Guaranesia

VENDE-SE um grande palacete á rua Haddock Lobo, tendo um terreno que mede de frente 40 metros por 110 de fundos e dando boa renda. E' negocio urgente; trata-se na avenida Rio Branco n. 151, sala 10, com o sr. Armando. (D 25537) N

VENDE-SE a casa da rua Dr. Lino Teixeira n. 232, feitio moderno, com 3 grandes quartos, 2 grandes salas e mais dependencias, jardim, electricidade, agua encanada, calçada, com bondes á porta, de Cascadura e S. Francisco Xavier ao Meyer; trata-se com o sr. Lobo, na rua do Hospicio n. 129. (D 25517) N

VENDEM-SE oito lotes de terrenos, 12 x 50, da rua Almirante Baptista das Neves; trata-se na rua Avila n. 10, Alegria. (D 25489) N

VENDE-SE uma casa com 3 quartos e 2 salas. E' nova. Preço: 6:800$; trata-se com o mestre Jeremias, á r. Buenos Aires 172, sobrado. (D 25662) N

VENDEM-SE uma casa á r. Silva Manoel e uma dita á r. Macedo Braga, E. de Dentro; preço, 5:500$; trata-se com o mestre Jeremias, rua Buenos Aires n. 172, sobrado. (D 25663) N

LINIMENTO MARINHO

preparação de resinas e essencias do Oriente, cura qualquer dôr em 5 minutos.—R. 7 de Setembro, 186.

(1070)

VENDAS DIVERSAS

VENDE-SE um superior violino por 250$; rua Bello Horizonte n. 43. (D 25664) O

VENDEM-SE dois superiores pianos de autores francezes, á rua Frei Caneca n. 8, armarinho. (D 25667) O

VENDEM-SE e compram-se moveis usados, mobilias para quarto, salas de jantar, etc.; paga-se bem; rua Senhor dos Passos n. 4. Teleph. 876, Norte. (D 25608) O

VENDEM-SE lindos exemplares de orchideas (parasitas), por preços baratissimos; rua Getulio n. 120, estação de Todas os Santos. (D 25502) O

VENDE-SE uma bem montada officina de bombeiro e funileiro, em Botafogo; informações, telephone 2616, Sul. (D 25510) O

VENDEM-SE um piano, na rua do Cattete n. 246. (D 26268) O

VENDEM-SE uma victoria e arreios, na rua do Riachuelo n. 166. (D 26260) O

VENDE-SE um varejo de balas e bombons por preço modico, á rua da Carioca n. 30, leiteria. (D 25557) O

VENDE-SE um bom arreiamento completo, para um animal de carro; rua Baroneza n. 141, praça Secca. (D 25483) O

CONSTIPAÇÕES

Tome PEITORAL —:— —:— —:— MARINHO

Rua 7 de Setembro, 186.

VENDE-SE um piano novo, feito de peroba lustrada, na côr, e cordas cruzadas, na rua Dr. Manoel Victorino n. 100, E. de Dentro. (D 26232) O

VENDE-SE 1 guarda prata para pensão ou casa de grande familia; 1 sofá para consultorio; 1 mobilia de jacarandá para sala de visitas; na rua Visconde Sapucahy n. 160. (D 24807) O

XAROPE PAGLIANO — O melhor Purgante. O melhor Depurativo do sangue. (60 annos de successo)

VENDEM-SE um guarda-casacas, uma cama, uma mesa de cabeceira; preço, 220$; rua Visconde de Itauna n. 157. (D 25340) O

VENDEM-SE duas vaccas leiteiras, na estação de Campo Grande; Estrada Real de Santa Cruz n. 371. (D 25335) O

VENDE-SE uma mobilia de quarto, moderna, de peroba, tendo a mais duas cadeiras e um buffet; para ver e tratar na praça da Republica n. 84, sobrado. (D 24768) O

VENDEM-SE allianças, botões, collares e carteiras a preços de reclame, na Joalheria Valentim, rua Gonçalves Dias n. 37, telephone 994, Central. (D 19834) O

VENDEM-SE, por preços baratissimos e garantidos, lúlús da Pomerania; na Avenida Mem de Sá 146-A (D 25556) O

VENDE-SE a 700 réis a peça de papel pintado, na rua do Hospicio n. 190; ver para crer; casa Araujo. (D 24774) O

VENDEM-SE tecidos de arame para cercas e gallinheiros e grande variedade de gaiolas e viveiros para todos os passaros, na rua Sete de Setembro n. 199. (D. 22.205.) O

Dôr * desapparece. * uma só fricção do LINIMENTO * * * * MARINHO

Rua 7 de Setembro, 186.

(1070)

VENDEM-SE ternos de casimira fina, de paletot sac., etc. a 25$, 35$, 45$ e 55$. Liquidação, rua São Luiz Gonzaga n. 132 e rua Evaristo da Veiga n. 69. (D 25309) O

VENDEM-SE baratissimos cobertores de algodão, para creança, solteiro e casado, e outras mercadorias do leilão da Alfandega dos ex-vapores allemães, á rua da Assembléa n. 33, armazem. (9575) O

VENDE-SE um cachorro Ulmer, novo; rua Wergne Magalhães 47 A, Engenho Novo. (D 25242) O

VENDEM-SE uma torrefação de café, installação completa, 2 carros e animaes, cocheira particular, licenciada para 1919. Quem desejar dirija-se a esta redacção, por carta, ás letras P. M. V. (D 25269) S

VENDEM-SE baratissimos cobertores de algodão, para creança, solteiro e casado, e outras mercadorias do leilão da Alfandega dos ex-vapores allemães, á rua da Assembléa n. 33, armazem. (9575) O

VENDE-SE um piano novo, autor allemão, R. Gross & Kolman, esplendida peça para gente de gosto; avenida Mem de Sá n. 34, Casa Julio. (D 25348) O

VENDE-SE um novo piano Ronisch, dos ultimos recebidos, peça especial, por preço em conta, de particular que se retira; rua do Rezende 49. (D 26168) O

VENDEM-SE baratissimos cobertores de algodão, para creança, solteiro e casado, e outras mercadorias do leilão da Alfandega dos ex-vapores allemães, á rua da Assembléa n. 33, armazem. (9575) O

VENDEM-SE baratissimos cobertores de algodão, para creança, solteiro e casado, e outras mercadorias do leilão da Alfandega dos ex-vapores allemães, á rua da Assembléa n. 33, armazem. (9575) O

VENDE-SE o *Occultismo Pratico*, com o qual se entretem amor ou harmonia, neutraliza males de inveja ou odio, facilita casamento com a pessoa desejada, destróe feitiçaria, attrae abundancia de dinheiro, alcança boa collocação, adivinha numeros de sorte, ganha no jogo da Bolsa, loteria ou qualquer outro. Serve tambem para hypnotizar ou magnetizar, fazer curar somente com a mão ou o olhar, ou em distancia, por carta dirigida ao doente. Livro gabado pelo coronel De Rochas, director da Escola Polytechnica de Paris, e pelo dr. Ochorowicz, professor da Universidade de Lemberg, o sabio que mais tem escripto sobre psychologia e cujas numerosas obras são adoptadas nas Faculdades de Medicina officiaes. Este livro custa *dez mil réis*, só no INSTITUTO ELECTRICO, rua da Assembléa n. 45, Capital Federal. (D 26101) O

IMPOTENCIA

Esterilidade, Neurasthenia, Insomnias, Espermatorrhéa. Cura certa, radical e rapida no Gabinete Electro-therapico do

Dr. R. Neves da Silva

LARGO DA CARIOCA 10. Consultas de 1 ás 5.

(716)

VENDE-SE um automovel *Fabbi*, em perfeito estado, quasi novo; para ver e tratar na Garage Cascata, á avenida Gomes Freire n. 143. (D 26159) O

VENDEM-SE lindos exemplares de Lulús da Pomerania, pretos, marrons e brancos, de paes importados; r. Sagração n. 63, Icarahy. (D 26138) O

VENDEM-SE baratissimos cobertores de algodão, para creança, solteiro e casado, e outras mercadorias do leilão da Alfandega dos ex-vapores allemães, á rua da Assembléa n. 33, armazem. (9575) O

VENDEM-SE uma machina de impressão e uma de picotar; rua Acre n. 110, loja. (D 26250) O

VENDEM-SE lindissimos cachorrinhos Lulú da Pomerania, brancos e pretos; preço baratissimo; r. Barão de Sertorio n. 50, Itapagipe. (D 26137) O

VENDE-SE uma boa machina de escrever, quasi nova; r. da Relação n. 39. (D ...) O

VENDEM-SE baratissimos cobertores de algodão, para creança, solteiro e casado, e outras mercadorias do leilão da Alfandega dos ex-vapores allemães, á rua da Assembléa n. 33, armazem. (9575) O

VENDE-SE um piano; rua do Cattete n. 246. (D 26156) O

VENDE-SE um piano autor Cotto, allemão, baratissimo; rua Silva Manoel n. 88. (D 261...) O

VENDEM-SE baratissimos cobertores de algodão, para creança, solteiro e casado, e outras mercadorias do leilão da Alfandega dos ex-vapores allemães, á rua da Assembléa n. 33, armazem. (9575) O

VENDEM-SE baratissimos cobertores de algodão, para creança, solteiro e casado, e outras mercadorias do leilão da Alfandega dos ex-vapores allemães, á rua da Assembléa n. 33, armazem. (9575) O

VENDEM-SE um bom cachorro Ulmer e uma lindissima cachorra dinamarqueza; r. da Relação n. 39. (D 26126) O

VENDEM-SE canarios e canarias belgas, preços baratos, na rua Dezenove de Fevereiro 43, Botafogo. (D 26116) O

VENDE-SE um piano em bom estado, por preço modico; rua Bento Lisboa n. 52. (D 25360) O

VENDEM-SE baratissimos cobertores de algodão, para creança, solteiro e casado, e outras mercadorias do leilão da Alfandega dos ex-vapores allemães, á r. da Assembléa n. 33, armazem. (9575) O

VENDEM-SE tres bicycletas inglezas, para homem, para menino e para moça; rua S. Christovão n. 45, proximo ao Estacio. (D 25373) O

VENDE-SE superior piano Pleyel grande modelo, inteiramente novo e perfeito, baratissimo, de particular; r. Barão de Petropolis n. 90, Rio Comprido. (D 25381) O

VENDEM-SE baratissimos cobertores de algodão, para creança, solteiro e casado, e outras mercadorias do leilão da Alfandega dos ex-vapores allemães, á rua da Assembléa n. 33, armazem. (9575) O

VENDE-SE uma boa divisão de almofadas, á praça Tiradentes n. 60. (D 25410) O

VENDE-SE um botequim fazendo bom negocio, junto á pretoria de Campo Grande. (D 26074) O

VENDEM-SE bons filhotes de canarios belgas, promptos para nova criação; preços baratissimos; rua Getulio n. 120 (E. de T. os Santos). (D 26087) O

VENDE-SE um bom piano, preço de occasião, de particular; rua Visc. Itauna n. 79, loja. (D 25631) O

Achados e perdidos

CAMPELLO & C. — Rua Luiz de Camões n. 36. Perdeu-se a cautela n. 124.045, desta casa; as providencias estão dadas. (D 26075) O

CAMPELLO & C.ª — Rua Luiz de Camões n. 36. Perdeu-se a cautela n. 130.060, desta casa; as providencias estão dadas. (D 25566) O

DIAS & Moysés, rua Barbara de Alvarenga n. 14, Rio de Janeiro. Perdeu-se a cautela n. 95.613, desta casa. (D 25599) O

JOSE' CAHEN; rua Silva Jardim n. 7. Perdeu-se a cautela n. 154.022 desta casa. (D 25649) O

PERDEU-SE, no domingo ultimo, no centro da cidade, um pegador com 1 figa de ouro e coral e pede-se a quem a achou a fineza de o entregar na av. Pedro Ivo, 61, casa 5, onde se gratificará, por se tratar de objecto de valor estimativo. (D 26098) O

PERDEU-SE um paletot com os documentos da carroça n. 3.601, pede-se a quem achou de os levar á rua Uruguay n. 205, que será gratificado, com 20$. (D 26239) O

R. CERQUEIRA; 54, rua Luiz de Camões, 54. Perdeu-se a cautela desta casa de n. 88.602. (D 26236) O

TRASPASSES

TRASPASSAM-SE as bemfeitorias de uma chacara bem arborisada; Praia Pequena, Estrada da Penha, botequim do sr. Gonçalves. (D 25384) P

TRASPASSA-SE um bom armazem de seccos e molhados, nas melhores condições; é negocio muito sério, em frente á estação da Piedade; tem urgencia em se fazer negocio; informações, rua Acre n. 70, Mercado de Cereaes, com o sr. Peixoto. (D 25530) P

TRASPASSA-SE — Aluga-se por contrato o predio da rua Gonçalves Dias n. 11. Trata-se na rua Dr. Aristides Lobo n. 67. Telephone V. 1461. (D 25307) P

TRASPASSA-SE, propria para qualquer negocio, uma loja, na melhor rua da Cidade Nova, proximo á praça da Republica. Informa-se com o sr. Braga, na avenida Mem de Sá 174, das 12 ás 14 horas. (D 25366) P

DIVERSOS

ANTES de comprar o remedio aconselhado, saiba o preço, na Drogaria André; 7 de Setembro 39. (737) S

AS feridas fecham, rapidamente, a suppuração e a dor cessam, com a Santosina; vende-se á rua Uruguayana n. 66. (D 25562) S

A AGUA de Junquilho Composta, é o melhor preparado para a pelle. Vende-se á rua do Theatro n. 9. (D 24523) S

ACCEITA-SE roupa para lavar e engommar com perfeição; na rua Costa Bastos n. 20. (D 24738) S

BICYCLETTAS— Compram-se usadas. Pagam-se até 100$; rua São Christovão n. 45, proximo ao Estacio. (D 25372) S

BALANÇO americano, com toldo— Vende-se um, de particular, por muito menos do que custou. Informações pelo teleph. Sul. 2027. (D 26123) O

BONECAS velhas — Concertam-se e collocam-se cabellos naturaes; tambem compramos, na rua Visconde de Itauna n. 121, sobrado. Tel. Norte 5883. (D 26182) S

BORDADOS—DESENHOS Fazem-se por preços modicos; 121, Assembléa, 1º andar. Lingerie Moderna. (5635)

CARTOMANTE D. Maria Emilia, a celebre e 1ª do Brasil e Portugal, consagrada pelo povo como a mais perita; confiança em seus trabalhos, que desafia ás que se dizem em sciencias occultas, mediums videntes e somnambulas; ás exmas. familias do interior e fóra da cidade, consulta por carta sem a presença das pessoas; unica neste genero, maxima seriedade e rigoroso sigillo. Consultas em sua residencia, á rua da Conceição n. 87, sobrado, proximo ás barcas, em Nictheroy. Correspondencia e informações á caixa do Correio 1683, Rio de Janeiro. (D 25108) Y

CABELLEIREIRA — Particularmente vendemos posticos em todos os modelos, por preços baratissimos, assim como acceitamos cabellos caidos para fazer qualquer encommenda; rua Sant'Anna 12. Tel. Norte 5883. (D 26183) S

Casamentos. Tratam-se com rapidez e seriedade. Dr. Raymundo Moreira, adv. Carmo 29. Tel. C. 2056. (D 26119)

A Victrola—, o instrumento para a sua casa

A Victrola é o instrumento que melhor se adapta á sua casa, porque lhe traz a melhor classe de musica que Va. Sa. deseja ouvir.

Va. Sa. pode ouvir a sua musica predilecta, tocada da maneira que o enthusiasmará. Toda a musica que deseja ouvir, cantada e executada por artistas fadados com o dom especial de fazer sobresahir a belleza de cada peça musical—os artistas de maior fama no mundo, que gravam discos exclusivamente para a Victor e para a Victrola.

Todos os vendedores dos productos Victor terão muito gosto de lhe tocar quaesquer Discos Victor que deseje ouvir e de lhe mostrar os diferentes modelos da Victor e da Victrola.

— Escreva-nos hoje pedindo os lindos catalogos Victor illustrados.

Victor Talking Machine Company

Camden, N. J., E. U. da A.

(8745)

CARROCERIA differencial, rodas, molas, radiador. Vende-se, á rua Joaquim Silva n. 64. (D 26165) S

COMPRAM-SE moveis, tapetes, louças, metaes, antiguidades e todo e qualquer artigo em geral; pagam-se os melhores preços. Não se desfaçam de seus moveis ou qualquer objecto usado, sem consultar nossa offerta; attende-se a chamados pelo telephone com urgencia. Central 3537; rua Frei Caneca n. 167 — A Guanabara. (D ...) S

COMPRA-SE uma machina de impressão (segunda mão), de 38 x 26, o interior da cama, ou 23 x 33 x 24, de 33 x 47, que seja movida a pedal. Cartas, ao sr. Alvaro Almeida Cª, rua Barra Mansa — E. do Rio. (D 25406) S

COMMISSÕES e consignações.— Conta propria e alheia; rua do Quitanda, 10, sobrado, Rio de Janeiro. J. Diniz. (D 16650) S

CACHORRO da ilha — Vende-se um novo; rua Mem de Sá n. 20, casa. (D 26084) S

CHAPEOS e vestidos pelo ultimo figurino, em seda, palhas, veludo a 15$, 20$, 25$; ultimos modelos; rua do Hospicio n. 58, Mme. Virginia. (D ...) S

CARTAS de fiança—"Empresa Commercial Auxiliadora do Inquilinato", creada com o capital de 100:000$ para esse fim, dá "cartas de fiança", pagando o aluguel em 48 horas caso não o faça o afiançado. Rosario, 172, sobrado. Tel. Norte 2366. (9516) S

COMPRAM-SE roupas usadas, de homem; attende-se a chamados pelo telephone Villa 2081; rua São Luiz Gonzaga n. 132. (D 25311) S

COMPRA-SE roupa usada, de homem. Paga-se bem. Attende a chamados; rua da Carioca n. 61. (D 19756) S

COMPRA-SE qualquer quantidade de joias velhas ou novas de todos os valores, sendo de boa procedencia; paga-se bem; na Joalheria Valentim, rua Gonçalves Dias n. 37. Attende-se a chamados. Teleph. 994, Central. (D 19833) S

COMPRAM-SE moveis, tapetes, louças, metaes, antiguidades e todo e qualquer artigo em geral; pagam-se os melhores preços. Não se desfaçam de seus moveis ou qualquer objecto usado, sem consultar nossa offerta; attende-se a chamados pelo telephone com urgencia. Central 3537; rua Frei Caneca n. 138 — A Guanabara. (D 24029) S

CARTAS de fiança para casas, mais barato que noutra parte. Escriptorio mais antigo; rua do Hospicio n. 176, sob. (D 25643) S

CARTOMANTE PORTUGUEZA — Mme. Rachel, recem-chegada de Lisboa, onde fez grande successo em trabalhos de alta cartomancia, dá consultas da especialidade em sua residencia; rua de S. Carlos n. 101—Est. de Sá, das 10 horas em deante. Só recebe familias. (D 25501) Y

CARTOMANTE espirita, dá consultas das 9 da manhã ás 6 da tarde; rua do Chichorro n. 21. Só attende a senhoras. (D 25522) Y

CONFECCIONAM-SE vestidos a preços modicos e pelos ultimos figurinos; campo de S. Christovão n. 10. (D 24755) S

COMPRAM-SE moveis, tapetes, cortinas, reposteiros, machinas de costura, louças, crystaes, bronzes, antiguidades, assim como casas mobiladas de qualquer valor; paga-se melhor preço possivel. Attende-se 3296, Norte; rua Senador Euzebio n. 80. (D 25277) S

COMPRA-SE um piano; paga-se bem. Cartas com preço e fabricante, para A. M.; caixa postal 1971. (D 25234) S

COMPRAM-SE roupas usadas, de homem; pagam-se bem, attende-se a chamados; rua Evaristo da Veiga n. 60. (D 25310) S

COMPRAM-SE mobilias, louças, tapetes, cortinas, colchões, quadros, tanques, machinas e tudo que represente valor; paga-se bem. Attende-se a chamados pelo teleph. C. 4129. Frei Caneca n. 181. (D 23110) S

DÁ-SE pensão de casa de familia, a mesa e a domicilio; preço razoavel; rua General Camara 178, sobrado. (D 25308) S

DÁ-SE boa pensão á mesa e a domicilio; rua da rua Costa Bastos 20. (D 24739) S

DINHEIRO — Promissorias, e hypothecas, alugueis de predios, caução e juros de apolices, a juros de 7 a 12 º/º ao anno, negocios rapidos. Tratar ... Largo ... n. 11 ás 17 horas. rua S. José n. 82 — Livraria. (D 24894) S

DINHEIRO a funccionarios publicos civis, aposentados, pensionistas do Thesouro, montepio e meio soldo a 30, 36 mezes. Fazem-se quitações. Carioca, 41, sobrado. — H. Figueiredo. (D 23842)

A praso de 36 mezes

Pensionistas do Thesouro, Funccionarios Publicos e Diaristas

Empresta-se *Dinheiro* a prazo longo, juros de 1 º/º. Pagamento immediato, mesmo sem certidões. Fazem-se quitações para o Credito Geral, Banco dos Funccionarios Publicos e Servidores do Estado. —Avenida Rio Branco, 129, loja (fundos). (D 25585)

DINHEIRO

J. Liberal & C.ª

Emprestam dinheiro sobre joias, ternos de roupas, mercadorias, fazendas, armas, pianos, metaes, e tudo que represente valor.

RUA LUIZ DE CAMÕES N. 60

Telephone Norte 1972.

Aberto das 7 horas da manhã ás 7 da noite. (10013)

DINHEIRO para hypothecas, a juros de 7 º/º a 12 º/º ao anno; promissorias e outros emprestimos; adianta para certidões e impostos; modica corretagem; com J. Pinto, rua do Rosario, 142, sobrado. Telephone 2069, Norte. 5973

DINHEIRO sob hypothecas, no centro e suburbios. Compram-se predios, informa-se na rua do Rosario n. 107, Almeida. (D 26246) S

Bordados e a jour

Festonnés, picot, bordados a mão e a machina.

CASA MME. COSTA

Rua 7 de Setembro, 187 Telephone, Central, 1487

(8424)

DINHEIRO — Empresta-se a juros razoaveis, sob hypothecas de predios, mesmo para construcções ou pagar impostos. Apolices, heranças e compra predios; tratar com Moraes; rua da Assembléa n. 117, sobrado. (D 25580) S

DINHEIRO sem commissão — Empresta-se sob hypotheca; á rua Uruguayana n. 147, loja. (D 25507) S

DINHEIRO sob apolices, mesmo em usofructo, hypothecas, inventarios, promissorias, contas do Thesouro. Encontra-se á avenida Rio Branco n. 151, sala 10, com o sr. Armando Alvim. (D 25516) S

ENFERMEIRO com pratica em hospitaes nacionaes e estrangeiros, procura collocação em hospital ou casa particular. Cartas em favor, L. R., rua Pedro Americo n. 80. (D 25518) S

FAMILIA ESPIRITA — Attende gratuitamente, segundas, quartas e sextas-feiras. Travessa da Luz, 4, sobrado—Haddock Lobo. (D 25591) S

EMPRESTIMOS rapidos — Fazem-se em duas horas, a pensionistas de montepio e meio soldo e a funccionarios publicos activos ou aposentados; tratando das 10 ás 5 horas da tarde; na rua Sete de Setembro numero 190, 1º andar, sala n. 1. (D 25588) S

EM BOTAFOGO — Ponto á jour, bordados e costuras. Preços modicos. Mme. Jenny; rua S. João Baptista n. 16, sob. Chamados Sul 2332. (D 25211) S

ELEGANTES colletes cintas e porta seios, a prestações e a dinheiro. Mme. Blanch; rua Visc. Itauna n. 139. Chamados Norte 2722. (D 25210) S

EMPRESTIMOS — Fazem-se sob inventarios, heranças, hypothecas, alugueis, juros e caução de apolices. Fazem-se obras e pagam-se impostos em atrazo. Compram-se terrenos e predios. Com o sr. Carmo, rua do Carmo n. 57, das 10 ás 5 horas. (D 23781) S

Estomago, intestinos, rins, molestia de nervos, trata e cura com garantia; 15 annos de pratica; attestados á disposição. Rua do Acre, 26, quarto n. 1; Tel. 4457 N.; 2 ás 17 horas. (D 25282)

ENJÔOS DE MAR — Evitam-se e curam-se com a Boccharina mentholada. A' venda á rua 1º de Março n. 10 — Alfredo de Carvalho & C. Vidro, 3$500. (C 1702)

FAZEM-SE vestidos por medida e figurinos, de 8$ a 15$; roupinhas para meninos e meninas, a 4$ e 6$; enxovaes para casamentos, lutos, etc. Borda-se á machina; rua Dr. Aristides Lobo n. 59. (D 26270) S

FOOT-BALL — Borzeguins os mais fortes, commodos e baratos, "Paulistas". Travessa do Rosario n. 9. (D 24535) O

FERRARIA — Compra-se qualquer apetrecho de ferraria, na rua São Francisco Xavier n. 834. (D 26111) S

GONORRHEAS !...

Tanto no homem como na mulher cura radicalmente com o unico especifico vegetal, Pilulas de Bruzzi. Unicas usadas em hospitaes e casas de saude, do Brasil e da Europa. Não estraga orgam algum.

Depositario geral — Drogaria Pacheco. R. dos Andradas 43. (8401)

HYPOTHECAS de predios bem localisados, venda de predios, terrenos e sitios; informa A. CABRAL; r. do Rosario n. 147, sob., das 3 ás 5 horas da tarde. (D 23587) S

LEDIGER Mann wuenche em gut moebliertes Ziemmer mit pension bei einer deutschen Familie Laben. Off. imter A. S. mit Preiss; á praia da Lapa 32. (D 25633) S

MACHINAS de escrever — Officina mecanica de concertos, limpeza, nickelagem e reforma com perfeição; rua da Alfandega n. 137 — E. Magalhães. Tel. Norte, 3450. (D 25090) S

MOTOR superior, sueco, 15 HP.— Vende-se com resistencia e anneis duplos, funccionando perfeitamente; á rua Viscondessa Pirassinunga n. 10 — Estacio de Sá. (D 26257) O

MUITOS dentistas ACHARAM que só na rua General Camara 121, sob., é que se concertam com a devida precisão, canetas e angulos. (D 25574) S

MÃE e filha de certa edade, desejam dois quartos com janella, sem mobilia, com pensão, em casa de familia honesta, que não tenha outros hospedes, nas immediações do Estacio ou S. Christovão. Cartas a P. P. P., nesta redacção. (D 25609) S

MACHINAS de costura Singer — Vendem-se 2 a 35$000 e 1 para pespontar calçado; rua dos Andradas n. 167, loja. (D 25604) O

MME. Abigail, modista — Executa vestidos pelos ultimos figurinos, de 10$ a 30$, apromta lutos com a maxima presteza, reforma vestidos por modicos preços; attende teleph. 3190, Cent.; rua Frei Caneca n. 35, sobrado. (D 25617) S

MODISTA de chapéos, reforma e apromta bellos modelos, de 5$ a 30$. Tel. 3190, Cent.; rua Frei Caneca n. 35, sob. (D 25618) S

MASSAGISTA estrangeira — Massagens medicinaes e tratamento do rosto. Attende chamados a domicilio, na rua Silva Manoel n. 142. Tel. Central 6268. (D 25412) S

MME. Vieitas, participa ás suas clientes que continua a morar na praça da Republica, 84, fazendo massagens com machina electrica moderna. (D 24769) S

MACHINAS Singer — Novas, entregam-se a 10$ por mez!!! Dá-se bastidor, chapa e oleo. Trocam-se usadas por novas. Concertam-se e vendem-se usadas e novas, 20$, 30$, 50$, 80$, 120$ até 200$. Chamados: A. Cotrim & C.ª, rua da Alfandega n. 213, sobrado (esquina da avenida Passos (Tel. Norte 1065. (D. 21606) S

MOVEIS usados — Compram-se — Esta casa compra tudo quanto seja moveis claros e escuros; casas mobiladas, machinas de costura. Tapetes, louças, roupas de cama ou qualquer artigo. Telephonar para 4849, Norte. Paga-se bem; rua Visconde de Sapucahy n. 101. (D 24691) S

MME. Antonietta — Confecção primorosa de qualquer vestido — Grande sortimento em vestidos para verão e inverno, desde 25$000 — Faz botões, ponto a jour e picot. Cattete n. 341. Teleph. Sul, 2.612. (D 23193)

MME. Vaguimar Lanzony — Cartomante brasileira, somnambula-clarividente e prophetica; lê com clareza as linhas das mãos; note o publico, que esta somnambula é a mais antiga do Brasil. Consulta em sua residencia á rua de Santa Rosa n. 308, Nictheroy. (D 24606) Y

MOVEIS e PIANOS — Compram-se e pagam-se bem. Moveis avulsos, casas mobiladas, crystaes, metaes, tapetes, cortinas, cofres, louças, talheres e tudo que represente valor; á rua do Hospicio n. 271. Tel. Norte, 4066. (D 20273) S

MR. ROMANELL — Professor de sciencias occultas, participa aos seus clientes que mudou o seu gabinete de cartomancias, chiromancias e thelepathias para a rua da Conceição n. 82, antigo ou 136 moderno, Nictheroy, aonde continua a dar consultas todos os dias, das 10 horas da manhã ás 2 e meia da tarde, e nos domingos e dias feriados, das 8 e meia da manhã ás 11 horas. Tel. 614. (D 24767) S

MOVEIS usados, compram-se. Paga-se bem. Rua Visconde de Itaúna 157. Telephone 1.297, N. (D 25521) S

MACHINAS de costura em prestações de 10$000 mensaes. Vendem-se machinas usadas, desde 20$ para cima. Trocam-se, concertam-se. Manda-se o mecanico a domicilio. Gratis bastidor e chapa para bordar. Deposito: rua Senador Euzebio n. 97. Tel. Norte, 1698. (D 21874) S

OS anthrazes e os tumores de qualquer especie, são curados com a SANTOSINA. Vende-se á rua Uruguayana n. 66. (D 25562) S

ORACULO DE DELPHOS, cada pessoa sua propria cartomante, palpites certos e seguros. Cartas celestes, astraes e zodiacaes do Dr. Schiloh, assombrosa descoberta da inspiração Divina. Com estas cartas cada pessoa póde instantaneamente conhecer o presente e o futuro, podendo promptamente evitar as difficuldades ou qualquer desastre ou fatalidade imminente. Baralho de trinta e seis cartas, coloridas em finissimo papel e artisticamente gravadas, com o modo de usal-o, preço 10$000. Acha-se á venda nas principaes livrarias e tambem na minha residencia, Avenida Rio Branco n. 301, Nictheroy, entrega-se o baralho a domicilio; consultas gratis com cada baralho. (D 25352) S

PEDE-SE ao sr. Manoel Bomfim, residente em Januaria, Minas, ou pessoa que delle tiver noticias, escrever para esta redacção, a R. D., dizendo onde póde ser encontrado. Negocio interesse. (D 25364) S

PRECISA-SE comprar um açougue e alugar uma casa no centro da cidade, em Nictheroy. Cartas a Antonio Lemos. Pensão Almeida — Nictheroy. (D 25422) S

PENSÃO CHINEZA — Rua Bento Lisboa n. 5. Tel. 2347, C. (D 23980) S

PONTO á jour e picot a 200 réis; La Femme Chic. Ouvidor 141. (D 19732) S

PONTO á jour e picot, algodão, $100; seda, $200, bem feito; rua das Dores n. 82, junto á capella — Todos os Santos. (D 24641) S

PIANOS — Afinam-se por 8$000 e concertos baratos. Chamados para a praça Tiradentes 59, na Tinturaria do Povo; toque pelo telephone 3677, Central. (D 25572) S

PENSÃO — Dá-se por 65$ a 70$000; cozinha mineira; rua General Camara n. 123. (D 26020) S

PIANOS em qualquer estado, compram-se, na casa Sion; Catete 7. Tel. 3700, C. (D 21052) S

PENSÃO — Fornece-se a domicilio á rua Riachuelo n. 383, Sobrado. Tel. C. 1650. (D 23963) S

PENSÃO — Fornece-se a domicilio. Avenida Central n. 179, 2º andar. (D 25218) S

PIANOS: — Herz, Playel, Gaveau, arandellas duplas, cordas cruzadas, cepo guarnecido de metal. Liquidam-se e um harmonium de transposição; rua General Caldwell, 162. Tel. 4953, Norte. (D 25193) S

PIANO — Compra-se um. Paga-se bem; cartas com preço e fabricante, para A. M. Caixa postal, 1971. (D 25235) S

PIANO — Vende-se um bom, por preço razoavel; á rua do Espirito Santo n. 18. (D 25298) O

PENSÃO — Fornece-se bem feita e variados pratos, a domicilio, de casa de familia brasileira. Preços; rua Presidente Barroso n. 140. (D 25456) S

PROCURAÇÕES, pessoa idonea, acceita para recebimentos de alugueis, administração de propriedades, pagamentos de impostos, mediante diminutas commissões, dando de si as melhores referencias; informações á rua General Camara n. 379, com o sr. Freitas, p. f. (D 26092) S

PIANO — Familia que se retira, vende um luxuoso, de acreditado autor allemão "Bechstein", está em optimas condições e preço conveniente; rua do Carmo n. 70, 2º andar. (D 25648) O

QUEM melhor afina e concerta pianos, rua General Caldwell, 162, Tel. 4953, Norte. (D 25194) S

SENHORA de respeito, deseja collocar-se em casa de familia, para dirigir casa, pensão ou collegio; sabe coser e tambem tomar conta de creanças; quem pretender dirija carta a Adelia Silveira; rua Benjamin Constant n. 486 — Nictheroy. (D. 25399) S

Superior gado — Vende-se vaccas de primeira cria, novilhas e vitellas — Gado superior de criar, seleccionado de caracu e nellore. Quem pretender dirija-se por carta ao capitão Rocha Passos, em Mangaratiba, E. do Rio. (D 25635) O

SERRADOR de lenha — Precisa-se para uma fazenda — Estado do Rio. Trata-se Sen. Euzebio n. 59. (D 24550) S

SYPHILIS — Cura radical com a Syphilina Fournier; agentes para todo o Brasil; á rua Uruguayana, 66. (D 25562) S

TODOS os que têm syphilis e são fracos, devem usar a Syphilina Fournier; mata o microbio da syphilis e tonifica o organismo; agentes geraes, á rua Uruguayana n. 66. (D 25562) S

TENERIFES — Vendem-se lindos cachorrinhos de pura raça, com 2 mezes, na avenida Rio Branco, 155, 2º andar. (D 25638) O

TERNOS de 1ª ordem a prestações; Avenida Rio Branco 135, por cima do cinema Odeon. (8110) S

ULCERAS, são curadas com a Santosina; vende-se á rua Uruguayana n. 66. (D 25562) S

VIAS URINARIAS

Syphilis, molestias venereas e da pelle. Gabinete Electrotherapico do

Dr. Belmiro Valverde

Docente da Faculdade e da Academia de Medicina.

Tratamento rapido e garantido dos estreitamentos da uretra, gonorrhéas, cystites, hydroceles e hemorroidas. Exame directo da bexiga e uretra por apparelhos proprios.

Consultorio: Largo da Carioca, 10, da 1 ás 5. Tel. 209, Central. (715)

UMA senhora de 41 annos de edade, sabendo fallar francez, deseja encontrar uma casa para ser dama de companhia ou outra qualquer collocação; quem precisar, dirija-se á rua 7 de Setembro 187, 2º andar. (D 25527) S

VIDRILHOS e missangas — Compram-se novos e usados; rua da Alfandega n. 354, sob. (D 25533) S

VIOLINOS — Compram-se, mesmo em cautelas. Vendem-se 3/4 e caixa e arco, inteiros, de fabrica, copias e de autores; caixas, arcos, etc., por preços baratissimos. Av. Mem de Sá n. 57, terreo, das 8 1/2 ás 10 da manhã e das 4 ás 5 da tarde. (D 25133) S

V. ex. precisa mandar fazer ou reformar qualquer colchão, mesmo em sua residencia? Telephone para 1861, com o sr. Carneiro. (D 25462) S

VESTIDOS de luxo e tailleurs, sob medida, a prestações; avenida Rio Branco; entrada, rua S. José n. 100. (8109) S

SABER os motivos dos vossos soffrimentos e realizar o que desejardes por trabalhos scientificos e garantidos; carta com envelope prompto para resposta — Mme. Silva estação de Engenho de Dentro, E. do Rio; attende-se em todas distancias e Estados. (D 25608) S

ADVOGADOS

Dr. Adherbal Morado advogado no civel, commercial e criminal. Escriptorio: Chile, 5. Tel. Central, 2850; residencia: Senador Dantas, 15. Tel. Central 82. (D 26252)

MEDICOS

DR. ALVARO ALVIM

Tratamento de todas as molestias

internas e externas, sem excepção, do homem e da mulher, dos tumores malignos, pelos raios X, electricidade e suas formas, calor, luz, massagem, etc.; no Instituto do Dr. Alvaro Alvim, largo da Carioca, 11, das 11 1/2 ás 4. Tratamento rapido, preços muito modicos. (D20130)

Dr. Antonio Pacheco —Clinica medica. Especialista das molestias do pulmão, coração e vasos. Consultorio: Ouvidor, 173, das 3 ás 5, teleph. 1.862, Norte. Residencia: Conde de Bomfim n. 172, teleph. 1.822, Villa. (D 20504)

DR. A. MONTEIRO — Medicina cirurgia, pelle, gonorrhéa, syphilis, coração, pulmões, intestinos, estomago e rins. Clinica de adultos e de creanças. De regresso da Europa, onde cursou 6 annos, nos hospitaes de Paris, Suissa, etc., consultas: 10 da manhã á 1, e das 3 ás 8 da noite. Gratis. Rua Marechal Floriano n. 55. Fornece e applica por 60$ o legitimo 914, allemão. (D 13-61)

Casa de Saude Dr. Poggi

Em centro de grande parque, ao abrigo do ruido e da poeira, está apparelhada para qualquer intervenção cirurgica ou obstetrica. Preços modicos.

Director, Dr. JAYME POGGI, cirurgião do Hospital da Gambôa. — Marquez de Abrantes n. 192. T. Sul, 71. (D 25529)

Molestias das Senhoras — Dr. Octavio de Andrade, especialista dos hospitaes da Europa, trata de suspensão, hemorrhagias uterinas, corrimentos, ovarios, etc., sem operações e sem dor. Nos casos indicados pela sciencia evita a concepção, sem prejudicar a saude. Rua Sete de Setembro n. 186, das 9 ás 11 e de 1 ás 4. Telephone 1.591 Central. (D 25505)

Dr. Alvino Aguiar

Pulmões, estomago e rins—Tratamento das anemias, esgotamento nervoso, etc. — Consultorio: rua S. José, n. 51. Telephone, 5868, Central. Residencia: travessa do Torres, 17. Telephone, 4265, Central. (D. 21.172)

DR. TALAMO

MEDICO-OPERADOR

Diplomado pelas Faculdades de Napoles e Bahia. Com cursos especiaes e pratica nas Faculdades e Hospitaes de Paris e Vienna.

Especialista em tratamentos rapidos e seguros das doenças uterinas, com methodos especiaes e indolores. Esterilisação da mulher, POR INDICAÇÃO MEDICA, com methodo absolutamente indolor.

Cura da fraqueza genital dos homens com methodos especiaes, novos, seguros. Blenorrhagia chronica, Syphilis, estreitamento urethral, anomalias congenitas e adquiridas. Atrophia e tumores dos testiculos, etc. Consultorio para homens, das 9 ás 11 horas. Consultorio para senhoras, das 2 ás 5 horas. RUA S. JOSE' N. 55. (D 24136) R

MOLESTIAS

das vias urinarias, corrimentos da urethra, cirurgia geral, operações. Dr. Góes Filho, especialista da Santa Casa, docente da Faculdade; RUA URUGUAYANA N. 21. Das 3 ás 5. (D 23983)

Dr Raul Pacheco: especialista em molestias de senhoras, e operações por tumores do ventre e seios, hernias, appendicites, usando os mais aperfeiçoados methodos e a melhor technica operatoria. Partos sem dôr Ouvidor 173 e Cattete 238. (D 22645) R

Hydrocele, tumores dos seios, ventre e escroto

HYDROCELE — Cura radical, sem dôr, sem operação cortante e sem privar o doente de suas occupações habituaes.

DR. LUIZ DE MARCOS — Uruguayana 105, sob., das 2 ás 4. (8414)

DENTISTAS

DR. SILVINO MATTOS, laureado especialista no restabelecimento total ou parcial das arcadas dentarias; em dentaduras duplas, com molas de ouro, para os maxillares—superior e inferior; em pontes moveis ou fixas; etc.— Rua Uruguayana, 3. (D 25552)

DENTISTAS! — Especialistas em concertos de apparelhos e ferramentas de dentistas, só na rua General Camara 121, sob. (D 25575) R

DENTISTA Zina Teixeira de Carvalho, cirurgiã dentista especialista em tratamento de dentes de crianças. Rua da Assembléa, 29, 1º andar. Telephone Central 1217. (D 24795)

(7) FOLHETIM DO "CORREIO DA MANHÃ"

PEREZ ESCRICH

O Peso da Maldição

[illegible] as lagrimas que lhe brotavam em abundancia, tu que lhe nos [illegible] ... quanto soffro...

[illegible] ... a condessa ...

— Não deve tardar.

Minutos depois, correu-se o reposteiro e um criado annunciou:

— O sr. conde de Moran.

A condessa soltou um grito e um terno olhar maternal.

Um gentil adolescente entrou com rapidez no gabinete, e atirando para uma cadeira o chapéo e o chicote, correu a abraçar a condessa, beijando-a na fronte. Depois, pôz-se de joelhos diante d'ella e [illegible] ... mão da condessa ...

— Venho cumprir a minha palavra, disse elle. Não poderá chamar-me leviano ...

sabe quanto eu agradeço, respondeu a condessa com ternura.

— Sabe que vivo aqui tão completamente ... na sua encantadora quinta de Carabanchel. Ao ver no meu relogio que eram dez e meia, saltei para o meu cabriolet, que me esperava á porta, disse á velho Fanor:

— Vae, que me espera minha mãe! e aqui me tem.

— Deixaste então por minha causa a encantadora duqueza e os seus amigos?

— Deixo tudo por minha mãe, que não ha no mundo ninguem que me ame como ella.

E Rodrigo — era o nome do visconde — de novo abraçou-a e beijou-a.

O visconde retirou-se do collo e sentou-se ao lado della, numa cadeira.

— E' esta noite o anniversario do teu nascimento, meu filho, disse a condessa; completas vinte e dois annos, e quando soar meia noite, terás a maioridade, ... [illegible]

— Outra, minha querida mãe, não ha para mim mais ... que deseja carregar-me com tão grande peso. Vivo perfeitamente ... sob a sua tutela, sem outra ... mais pensamento que o de ... a sua felicidade.

— Foi determinação de teu pae ... [illegible]

— Vivia assim tão bem, sem preoccupações nem responsabilidades!

— E' tempo de representares o titulo que teu pae te deixou, e dirigires a teu gosto os teus bens. Desde que ... senhor ... conde de Moran.

— E a condessa viuva.

— Julgava ter ainda alguns annos de liberdade, mas visto que meu pae o dispoz de outro modo, cumpra-se a sua vontade.

— Ao assumires o governo da casa de teus paes, teus [illegible] importantes revelações de familia. A formalidade da posse deve effectuar-se daqui a uma hora, no salão dos retratos. Os nossos antigos servos, os rendeiros e servos, e o tabellião da casa lerá as ultimas disposições testamentarias de teu pae, conde da ... [illegible] ... de Moran, ... que encontrarás uma terrivel revelação; cumpre que te prepares, sejas o que fôres, com o espirito ... dos teus antepassados.

A condessa tremia ao pronunciar estas palavras.

Rodrigo fitou em sua mãe um olhar cheio de interesse, dizendo:

— Uma tremenda maldição!

— Sim, meu filho, é o que te ... sultou para a tua casa que te ... ...

— E em Rodrigo fizesse um movimento de interrogação, a condessa acudiu:

— Nada mais me perguntes. Tu saberás pela carta de teu pae.

Rachel agitou uma campainha, e pouco depois appareceu um criado.

— Estão todos reunidos?

— Sim, senhora.

— Ninguem no salão de familia responderá o mordomo.

— Então vamos, meu filho.

A condessa apoiou-se no braço de Rodrigo.

Leandro pegou num candelabro e saiu adiante, alumiando seus amos.

II

CUMPRE-SE A VONTADE DE UM MORTO

O conde de Moran possuia de renda annual cerca de dois milhões. Esta importante riqueza estava representada por propriedades rusticas e urbanas.

O palacio que habitava em Madrid tambem lhe pertencia.

... ... a todos os feitores e rendeiros, citando-os para reunirem-se no Madrid no dia 21 de setembro, á meia noite, ...

Foram-lhes abonadas as despesas de jornada, cumprindo-se assim as ... ...

A condessa mandara preparar uma ceia ... ...

Mais de sessenta pessoas estavam reunidas no salão de familia, entre as quais ... simples lavradores.

A' meia noite em ponto, dois creados correram o reposteiro e entraram o rendeiro de familia, ... a condessa, e Leandro annunciou com voz vibrante:

— A senhora condessa e o sr. conde de Moran.

Todos se levantaram, dando passagem aos nobres fidalgos.

O tabellião e administrador geral da casa, D. Diogo S. João, ... centro da sala, onde estava ... ... tabellião ... ... sobre esta varios papeis e uma escrivaninha com tinteiro ... ...

A condessa ... e Rodrigo ... ... a cadeira da presidencia ... ...

— ... Muito lhes agradeço, e terem ... ... senhores ...

Pode começar, sr. D. Diogo.

O tabellião colocou-se de pé ... ... e leu o seguinte:

"E' minha ultima e firme vontade, que no dia 20 de setembro de 1860, todos os meus rendeiros e feitores se reunam em minha casa, no salão de familia, e ali, em presença de minha esposa, se leia a meu querido filho e ao meu administrador geral D. Diogo S. João, se o conhecerem e ao meu herdeiro universal, D. Rodrigo de Moran, depois de completar vinte e dois annos de edade, e que, como unico e legitimo successor dos meus estados, lhe ... ... sobre ... ... de toda a minha casa.

"Recommendo a todos os dependentes da minha casa que continuem a servir meu filho como serviram ao pae, e cumpram com seus deveres, respeitando e ...

"A minha illustre viuva ... ... na senhora minha esposa ... ... o que ... a esposa ... ... tributo de ...

"Em meu perfeito juizo, firmo esta minha ultima vontade e testamento, sem a menor violencia, ... que por pretexto algum ... ... minha ... ... pensionistas ... minha ... ...

"Na clausula anterior a esta ... ... Rachel de Guzman a renda vita-

... que lhe pertence. — Madrid, 14 de agosto de 1858.

Conde de Moran."

Seguiu-se um momento de silencio absoluto.

Nenhum daquelles simples e honrados montanhezes se atreveu a pronunciar a palavra em tão solemne occasião.

Decorrida uma curta pausa, e comprehendendo que ninguem ousava dizer palavra, Rodrigo ... ...

— Acabam de ouvir a derradeira vontade de meu pae ... ...

O joven herdeiro disse então: ... ... — Se não fôr possivel pagar ... ...

— Viva o nosso amo, o nobre

conde de Moran! gritou um dos servos, com voz forte.

Um viva! unanime esturgiu no salão.

— Agora, senhores, passemos á ceia, disse a condessa, para que os rendeiros possam ... ...

III

ONDE SE FALA DE VARIAS COISAS

O banquete offerecido pela condessa de Moran aos seus rendeiros e ... ...

— Rodrigo, ... disse Rodrigo ...

— Nada receie, ...

— Olha que pode ... ...

(Continúa)

MUTILADO

DR. SILVINO MATTOS — E' bastante desagradavel vêr-se uma pessoa desdentada ou com dentes cariados, quando, sem dôr e por pouco dispendio, póde, de preferencia no consultorio do DR. SILVINO MATTOS, corrigir essa imperfeição physica. Por mais bello que se seja, basta simplesmente a falta ou a má conservação dos dentes para que esse predicado fique em grande parte prejudicado. A pessoa asseada tem sempre a sua bocca, receptaculo de microbios, convenientemente tratada. Procurem, pois, precisando, o DR. SILVINO MATTOS, á Rua Uruguayana, 3, de onde sairão plenamente satisfeitos. (D 25540)

DENTISTA a 2$000 mensaes, para obturação a granito, platina, curativos desde o primeiro dia; trabalhos de chapa, corôas, pivot, etc., por preços minimos e trabalhos garantidos; na Auxiliadora Medica, na rua dos Andradas, 85, sobrado, esquina da rua General Camara. Tel. N. 3157. (D 25027) R

Dentista O DR. CABRAL FAGUNDES, Cirurgião Dentista, com consultorio no Largo do Machado n. 2, por cima da casa de calçado "Atlas" convida a V. Ex., caso precise trabalhos dentarios, a comparecer no seu gabinete, onde lhe será feito exame e orçamento gratuito, podendo, caso resolva o tratamento, fazer pagamentos parcellados.

A longa pratica e perfeito conhecimento da arte permittem-lhe collocar apparelhos perfeitos e de acabamento sem egual.

Faz obturações á porcellana synthetica, tão perfeitas que não se destacam da nuance dos dentes naturaes. Colloca apparelhos para corrigir anomalias a quem tenha dentes desviados ou avançados, pondo-os em ordem natural. Faz extracções sem dor alguma, e em caso de necessidade, torna-a collocar o dente extrahido, fixando-o em menos de 30 dias.

Como existem outros gabinetes dentarios no mesmo largo, recommenda reparar no letreiro da sacada, que é em letras de ouro sobre vidro negro.

Consultas: das 8 ás 5 da tarde e das 7 ás 9 da noite. Teleph. B. Mar 62. (D 25544)

DENTADURAS duplas — superior e inferior — com ou sem molas de ouro, das mais aperfeiçoadas e indispensaveis á boa mastigação e ao embellezamento da bocca. Durabilidade garantida. Preços razoaveis — No consultorio electro-dentario do Professor DR. SILVINO MATTOS, á rua Uruguayana, 1 e 3, canto da rua da Carioca, em frente ao largo da Carioca; das 7 horas da manhã, ás 5 da tarde, todos os dias — Telephone 1555, Central. (D 25548) R

DR. J. LAURENTINO, cirurgião-dentista, ex-interno de clinica odontologica no Hospital Central do Exercito, trabalha sob os mais modernos methodos odontotechnicos; é tambem paciente, especialista em tratamento de dentes de creanças; rua Uruguayana 77, gabinete 8, das 13 ás 17 horas, sómente ás 3.as, 5.as e sabbados. (D 22549) R

DENTISTA — Vende-se uma cadeira com mesinha e cuspideira; 1 motor de S. S. W. 1 vulcanisador, etc.; rua Marechal Floriano 79, sob. (D 26171) R

DENTISTAS — Vende-se um bom motor electrico, braço dobradiço, por preço de occasião, á rua Chile n. 25, com o sr. Paulo. (D 26101) R

DENTISTAS — Offerece-se um, formado e habil, para trabalhar em clinica, mediante ordenado; escrever a R. M., rua Figueira n. 205 — Rocha. (D 25541) R

EXTRACÇÃO de dentes gratis aos pobres, na Assistencia Particular, rua do Theatro n. 1, das 8 da m. ás 8 hs. da noite. Os demais trabalhos a preços reduzidos. (D 25526) R

GABINETE dentario — Vende-se 1 com cadeira de Wilkerson, motor electrico, etc, em perfeito estado; preço 1:200$; rua dos Andradas, 85, sob. (D 25029) R

L. DESCHAMPS — Cirurgião-dentista, mudou seu gabinete para á rua Sete de Setembro n. 176, sob. (D 25614) R

NILO Barroso — Cirurgião dentista; Marechal Floriano n. 79, sob. Das 9 ás 17 horas. (D 24613) R

O DR. SILVINO MATTOS reforma e concerta, com brevidade, garantia e a preços razoaveis, dentaduras de vulcanite ou ouro, por mais quebradas que estejam, bem como trabalhos de ponte, etc.; na rua Uruguayana n. 3. (D 25551) R

PARTEIRAS

PARTOS molestias das Senhoras e operações, por bons MEDICOS que curam corrimentos, hemorrhagias e suspensões; fazem apparecer o incommodo nos casos indicados, sem provocar hemorrhagia, tendo como enfermeira Mme. JOSEPHINA GALLINDO, do Hospital Clinico de Barcelona; consultas diarias, á rua da Constituição, 40, sobrado. Gratis aos pobres. (D 25582) Y

PARTEIRA. Mme. Palmyra trata de molestias de senhoras e suspensão por um processo rapido e garantido; consultorio e residencia, rua do Rezende n. 60, Teleph. C. 4777. (D 25075)

PARTEIRA — Partos, molestias das senhoras, hemorrhagias e suspensões, curam-se em pouco tempo, na Assistencia Particular; rua do Theatro n. 1, sob. Gratis aos pobres. (D 25525) Y

GRAVIDEZ Evita-se, usando os Pessarios Americanos; são inoffensivos, commodos, de effeito seguro e antisepticos. Encontram-se á venda no DEPOSITO, rua do Carmo 21, 1º andar — Rio de Janeiro.

☞ AVISO — Remette-se registrado pelo Correio, para qualquer parte do Brasil, mediante a quantia de 7$000, enviada em carta com VALOR DECLARADO, ao Agente Geral — J. DE CARVALHO — CAIXA POSTAL Nº 1724. — Rio de Janeiro. (7519)

Professores e professoras

ARITHMETICA commercial — Portuguez e inglez. Aulas diurnas e nocturnas. Curso especial para principiantes. Mensalidade 10$000. Escola Royal; rua da Carioca n. 42, 2º andar. (D 26197) Z

ACADEMICO de Direito, com longa pratica do magisterio, prepara para o Pedro II, Escola Normal, concurso e curso primario, por 15$ e 10$ mensaes. Port., franc., arithm., etc., 5$ cada; r. Marechal Floriano, 7. (D 26072) Z

CURSO DE VIOLINO — Mamede Costa, violinista diplomado pelo Real Conservatorio de Leipzig, ex-alumno de Cesar Thomson do Conservatorio de Bruxellas, mantém, em sua residencia, á rua Corrêa Dutra n. 141, Cattete, um curso completo de violino, sob as exigencias da escola moderna e progressiva, seguindo os programmas daquelles Conservatorios e o do Instituto Nacional de Musica. Acceita tambem alumnos particulares. (D 23896) Z

CONCURSO para E. de Ferro. Exames garantidos e preços modicos; rua Dom Gerardo, 43, sob. (Praça Mauá), da 1 ás 9 da noite. (D 26185) Z

CONCURSO para a E. F. Central. Praça 15; rua Clapp n. 1, sala 5. (D 25476) Z

CURSO commercial para ambos os sexos, dactylographia, escripturação mercantil, correspondencia commercial, tachygraphia, etc., rua Marechal Floriano, 41 (prox. á r. Uruguayana). (D 25583) Z

CURSO de francez para exame, concurso, curso commercial, francez, 10$000 mensaes. Professor Alphonse Lévy; 42, rua da Carioca, 42, 2º andar. Não se enganem, é no 2º andar. (D 26208) Z

DO YOU spiak english? — Lições particulares e geraes, diariamente das 7 horas de a. m. até 10 horas da noite. 77, Uruguayana. Tel. 1860, Norte. (D 25666) Z

ESCREVER A' MACHINA — Curso completo em 30 lições, com os dez dedos e em todas as machinas. ESCOLA "VELOX", largo de São Francisco n. 36, 1º. Quem não aprender em 30 lições, tem direito a repetição gratuita. (D 25152) Z

ESCRIPTURAÇÃO mercantil — Curso pratico, facil e rapido, a 10$ mensaes, na Escola Royal; rua da Carioca n. 42, 2º andar. (D 25074) Z

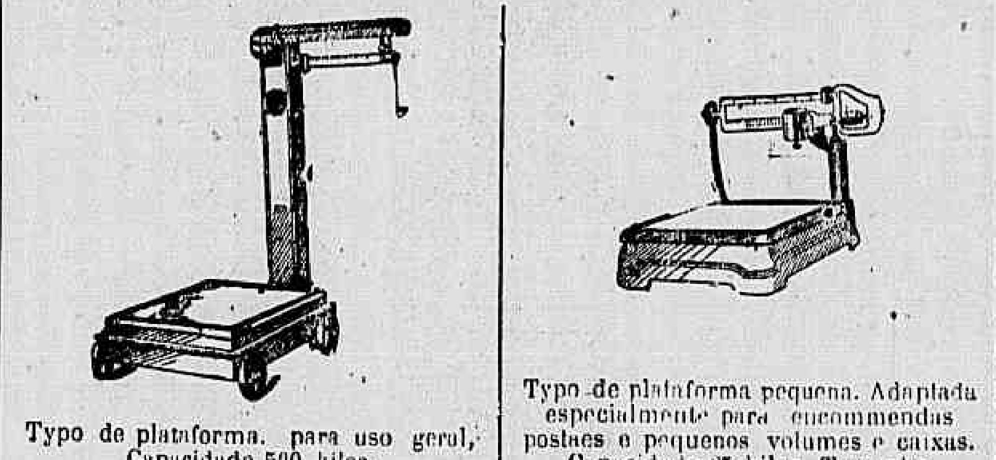

BALANÇAS FAIRBANKS "EM STOCK"

Typo de plataforma, para uso geral, Capacidade 500 kilos. Dimensões da plataforma 40×60 cm.

Typo de plataforma pequena. Adaptada especialmente para encommendas postaes e pequenos volumes e caixas. Capacidade 25 kilos. Tamanho da plataforma em mjm. 200 x 305

Tambem temos completo sortimento de correias, guinchos, balanças, machinismos para serraria, etc. etc.

INTERNATIONAL MACHINERY COMPANY

Rua São Bento, 30 — Caixa Postal 1626 — Rio de Janeiro — Tel. Norte 1023

(10840)

COCOS — A Companhia Manufactora de Conservas continua recebendo cocos de Pernambuco especiaes, e vende por preço barato. (D. 24.214.)

PROFESSORA DE PIANO — Alumna do 7º anno do Instituto N. de Musica lecciona piano e theoria, 2 vezes por semana; preço modico; rua do Bispo n. 29. (D. 24.399.)

OURO — Prata, platina, brilhantes e cautelas do Monte de Soccorro, compram-se e pagam-se bem; na praça Tiradentes n. 64. — CASA GARCIA. (347)

MATERIAL ELECTRICO DE TODA ESPECIE

Motores, dynamos, telephones, lampadas, etc.

IMPORTAÇÃO DIRECTA

Companhia Nacional de Electricidade.

RUA DA QUITANDA N. 45

4287

ENSINO — Portuguez, francez, arithmetica, escripturação mercantil e calculos commerciaes, em aula sómente, para um ou dois alumnos; pagamento adeantado; rua do Hospicio n. 178, 1º andar, professor J. A. Mendes. (D 26091) Z

FRANCEZ, port., geogr., arithm., e alg.; rua Clapp n. 1, sala 5. Tel. 5594, Cent. (D 24656) Z

FRANCEZ pratico — Conversação pelo conhecido professor Alphonse Lévy, de Paris e diplomado em Paris, 10$000 mensaes, de data a data; rua da Carioca, 42, no 2º andar. E' favor não se enganar de andar, é no 2º andar, 42, rua da Crioc, 42. (D 26207) Z

ESCREVER á machina com perfeição e rapiez, só na "Escola Ideal", e escripturação mercantil; rua S. Christovão n. 82, Estacio de Sá. Tel. Villa 3901. (D 25584) Z

INGLEZ, hespanhol, tachygraphia, etc., ensino rapido, por profs. competentes, á rua do Hospicio, 171, 1º. (D 25593) Z

INGLEZ — Uma snhora ingleza ensina este idioma em aula ou particularmente; rua de S. José, 79, 2º andar. (D 25519) Z

INGLEZ Mr. Rodger (americano) — Ensina este idioma todos os dias, das 6 da manhã, ás 10 da noite; preço modico; rua da Alfandega n. 199, sobrado. Tel. Norte 4657. (D 23561) Z

INGLEZ pratico e theorico. Mensalidade, 10$, 3 vezes por semana; rua da Carioca n. 42, 1º andar, sala da frente, com o prof. Monteiro. (D 24688) Z

JEUNE française demande, emploie, comme vendeuse de chapeaux. Répaise á Mlle M. C., nesta folha. (D 25386) Z

LINGUAS vivas, theoria e conversação de portuguez, francez, inglez, allemão, italiano e hespanhol. PRATICA COMMERCIAL — Cursos praticos de arithmetica, calculos, cambios, escripturação mercantil, correspondencia commercial e tachygraphia. ESCOLA "VELOX", largo de S. Francisco n. 36, 1º andar. (D 25236) Z

LATIM — Port., franc., arith., geog., hist., etc., para ambos os sexos, a 10$ por mez, cada. Lecciona o Dr. Raymundo Moreira. Carmo n. 58. Tel. C. 2056. (D 26120) Z

MATHEMATICA elementar — Quintannista da Polytechnica, lecciona; rua da Carioca n. 77, 2º andar. (D 25397) Z

MOÇA ingleza, ensina a falar seu idioma em pouco tempo; preço modico. Senado 105. (D 25486) Z

NOVO curso de preparatorios por professores e professoras do Collegio Teixeira Pinto; á rua Voluntarios da Patria n. 190. (D 25368) Z

PROFESSORA diplomada, lecciona particularmente de accordo com o programma das Escolas Publicas. Informações, das 4 ás 6 da tarde, á rua Pinheiro Guimarães n. 55, Botafogo. (D 25636) Z

PROFESSORA de bordado á mão e filet, 10$000 mensaes; rua Oito de Dezembro n. 79, casa 1. (D 26160) Z

PROFESSORA de esmerada educação recebida na Europa, ensina portuguez, francez, theorico e pratico, arithm., geogr., bordados, etc., á rua da Quitanda, 72, 2º. Vae a domicilio. (D 25417) Z

PROFESSORA de piano e bordado á machina, acceita alumnas e encommendas por preços modicos; rua D. Maria n. 15 — Aldeia Campista. (D 23988) Z

PIANO — Professoras pacientes, ensinam theorica e praticamente a principiantes; rua Amazonas n. 49, S. Christovão. (D 21982) Z

PROFESSOR de theoria e solfejo bandolim, violão theorico e pratico e outros instrumentos. Rua Barão de Ubá n. 73, casa 7. Tel. Villa 4594. (D 25247) Z

PROF. Gonçalves Filho, lecciona: portuguez e arithmetica, por 15$ mensaes; aulas diurnas e nocturnas, 4 vezes por semana. Matriculas ás 3 horas da tarde e 8 da noite, á rua Riachuelo n. 54, sob. (D 23741) Z

PROFESSORA de piano, canto e declamação em francez, italiano. Excellente methodo, dá voz ás pessoas sem voz. Curso ás quartas-feiras das 4 ás 6 horas; 127, rua Gustavo Sampaio. Tel. Sul 819. (D 22715) Z

PORTUGUEZ, francez, inglez, arithmetica e dactylographia. Mensalidade, 1 materia, 10$; 3, 20$; rua Bella Vista n. 41 — Engenho Novo. (D 24687) Z

PROFESSORES de preparatorios, preparam para quaesquer exames e concursos. Uruguayana n. 77. (D 25206) Z

PROFESSORA estrangeira, ensina em pouco tempo a falar e conversar francez e inglez. Vae em casa dos alumnos; rua Visconde Rio Branco n. 34, 1º andar. (D 25370) Z

PROFESSOR de solfejo e theoria, diplomado pelo Instituto Nacional de Musica, acceita alumnos por preço modico. Chamados á avenida Mem de Sá n. 319. Tel. Central 4615. (D 26210) Z

SENHORITA franceza, dá lições particulares, a 10$ mensaes, em casa das familias 20$; rua do Senado n. 103. (D 25408) Z

TACHYGRAPHIA — O nosso systema é o mais facil de aprender e applicar; rua Buenos Aires, 171, 1º. (D 25592) Z

TACHYGRAPHIA — O prof. Gonçalves Filho, especialista na materia, habilita a escrever 60 a 80 palavras por minuto. Aulas diurnas e nocturnas, diariamente; mensalidades, 15$; matriculas ás 3 horas da tarde e 8 da noite, á rua Riachuelo n. 54, sobrado. (D 23740) Z

UMA senhora ingleza ensina o seu idioma. Preço modico; avenida Mem de Sá n. 96, sob. (D 25200) Z

VIOLINO e piano, ensino rapido e por methodo moderno. Professor Arion; rua Didimo n. 31 — Villa Ruy Barbosa. (D 24529) Z

Comichão — Empigens, Frieiras, Darthros, Eczemas, Espinhas e Brotoejas, curam-se facil e completamente com "Dermicura" (não é pomada). Em todas as Drogarias. Dep. ger. Drogaria Leal. Rua São Pedro, 156 e Pharmacia Acre. Rua Acre, 38. Vidro 2$000. (D. 25540)

TONICO BAY-RUM — Deposito: rua 7 de Setembro 127-129 — O melhor tonico para os cabellos. — R. KANITZ. (980) S

RAIOS X para o diagnostico e tratamento das doenças do estomago, intestinos, figado, pulmões, coração, rins, ossos, etc., pelo DR. RENATO DE SOUZA LOPES. Preços modicos. Rua São José 39, de 2 ás 5, ás terças quintas e sabbados. (D 25256)

Gonorrhéas — So soffre quem quer, ensina-se um remedio que cura radical qualquer gonorrhéa sem ir a medico. Escrever á Caixa Postal 2008 — Rio. (D 25276)

GONORRHEA e suas complicações. Cura radical por processos seguros e rapidos. Dr. JOÃO ABREU. Das 8 ás 11 e das 13 ás 18 horas: 64, rua de S. Pedro, 64. (720)

Molestias dos olhos, nariz e ouvidos — DR. NEVES DA ROCHA membro da Academia de Medicina do Rio de Janeiro, medico de diversos hospitaes desta cidade, com longa pratica no paiz e nos hospitaes de Berlim, Vienna, Paris e Londres. AVENIDA RIO BRANCO, 90, nesta cidade. (D 25493)

CIMENTO "Bandeira Sueca"

Domina o mercado pela sua alta resistencia

Encontra-se nas principaes casas de Ferragens e Materiaes

DEPOSITARIOS:

HOLMBERG, BECH & C.

102, Rua General Camara, 102

10077

Pensão Laranjeiras — RUA DAS LARANJEIRAS N. 147 (DENTRO DE JARDIM) Alugam-se magnificos aposentos a cavalheiros e familias de tratamento. Tel., B. M., 251. (D 26190)

COMPRA-SE — Uma casa de construcção moderna, para pequena familia de tratamento. Cartas ao sr. Rocha, á rua Invalidos n. 76 A., com detalhes. Rua, numero e preço. (D. 25.147.)

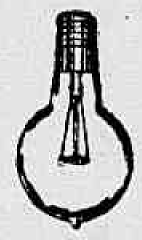

Lampadas Philips DE 120 VOLTS

Luz brilhante e economica

São as melhores

GRANDE STOCK

Ao Telephone de Ouro

F. F. BRAGA & C.

48, RUA GONÇALVES DIAS — 9474

FIAT — Vende-se um "landaulet" Fiat de 25 x 30 H|P em perfeito estado, na garage Paulistana, Rua Marqueza de Santos nº 24. Preço 6:000$. (D. 25370)

MOTOCICHE HENDERSOM — Vende-se em perfeito estado, 4 cylindros e 2 velocidades, com sedi-car licenciada n. 114. Ver e tratar á rua Visconde de Itauna n. 303, das 8 horas até ao meio dia. (D 24912)

SEM INJECÇÕES — Gonocelle — Cura-se em poucos dias a gonorrhéa ou outro qualquer corrimento com o uso do GONOCELLE; não tem dieta nem affecta os intestinos. E' em tabletes, por isso torna-se facil seu uso. Preço 2$000. Deposito, 7 Setembro 61 — Casa Huber. (7274)

CACHORRA — Vende-se uma toda branca, de raça Tenerife, prompta para dar criação, na rua Sachet nº 32. (D. 26151)

Ajudante de guarda-livros — Precisa-se de um jovem, serio e trabalhador. Apresentar-se á rua do Passeio nº 50. (D. 26131)

"GONORRHENO" — Unico que cura qualquer gonorrhea e os corrimentos, para homens e senhoras. A qualquer freguez que comprar o "GONORRHENO" no deposito — rua General Pedra n. 88, Pharmacia, restitue-se a mesma quantia quando falhar a cura radical, o que é impossivel. Vidro, 3$000. Pelo Correio, 5$000. (D 25231)

OURO — PLATINA — JOIAS USADAS de qualquer valor, compram-se qualquer quantidade, pagando-se os melhores preços. Vendem-se joias de fino gosto e feitio a preços sem concurrencia. Officinas para o fabrico, reforma e concerto de joias. Concertos garantidos de relogios na

JOALHERIA da Rua Sete de Setembro n. 94 — TEL. C. 5580 — (D 25283)

Callista — Varela. Tratamento dos pés, 5$000. Rua Uruguayana n. 3, das 10 ás 17 horas. Tel. Central, 1.555. (D 25346)

Chapeos de palha sujos — Os chapéos de palha sujos ficam completamente limpos e com apparencia de novos, quando lavado com a "Agua Magica". Mais vezes poderá ainda lavar um chapéo quando novamente ficar sujo. Um vidro dá para seis chapéos e custa 2$000. Pelo Correio, 3$000. Na "A Garrafa Grande", rua Uruguayana n. 66. Em Nictheroy, Drogaria Parcellos. Em Campos, Pharmacia Pacheco. (9778)

JOIAS — Ouro, prata e platina, compram-se e pagam-se melhor que qualquer outra casa; Casa Oliveira; r. dos Andradas 54, tel. Norte 4772. Caixa Postal, 1.308. (D 26206)

SITIO — Compra-se um a hora e pouco de trem, perto da estação, no maximo 1|2 hora, que esteja cercado, logar alto, com bom pomar, já dando, casa, mesmo pequena, e mais bemfeitorias. Telephone Villa 2493. (10800)

As pessoas de côr conseguem tornar os cabellos lisos, por mais crespos ou ondulados que sejam, com o **LYSODOR**

Vidro 3$, pelo Correio 4$. Nas perfumarias, drogarias, pharmacias e na A GARRAFA GRANDE Rua Uruguayana, 66 (9768)

PIANO — Vende-se um esplendido piano, de fabricante allemão, bastante afamado; está quasi novo. Actualmente, é difficil encontrar-se uma peça semelhante. Para ver e tratar, na rua Junqueira Freire, nº 3, (transversal á praça Affonso Penna). (D. 25343)

PALACETE — Vende-se com grande jardim e chacara, 46 metros de frente por 130 de fundos, grande chalet ao lado, tendo ao todo seis salas, 16 dormitorios, copa, despensa, cozinha, banheiro, etc., etc. Serve para collegio, pensão ou numerosa familia; na rua Ibiturana n. 53; para ser visto das 8 ás 11 ou das 15 ás 18 horas. (D 24784)

A' BOTA FLUMINENSE

O maior Deposito de Calçado da America do Sul

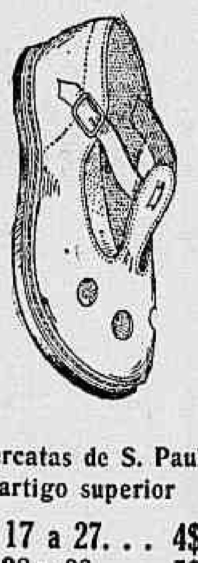

Alpercatas de S. Paulo, artigo superior

de ns. 17 a 27... 4$500
" " 28 a 33... 5$000
" " 34 a 40... 6$500

Grande variedade em calçados modernos para senhoras, homens e creancas.

ULTIMA NOVIDADE

Chics sapatos em bezerro setim, com salto alto cavalier ou de couro proprios para luto ou passeio, 18$000 — 20$000 e 22$000

REMETTE-SE CATALOGO

Alberto Antonio Araujo

R. Marechal Floriano, 109

Canto da Avenida Passos, 123 (8718)

ATAQUES cura rapida com DYNAMOGENOL. (10731)

RATOS RATAZANAS e CAMONDONGOS — Destruição completa com o "Mata Ratos" (não é massa de phosphoros). Lata: 1$200.

Na "A' Garrafa Grande" 66, Rua Uruguayana, 66 (9770)

Cofre e registradora — Vende-se um cofre Chubbs, um Millers, um Petesold, um Villa Nova de Gaia, prensas, divisões, carteiras para escriptorios compram-se e trocam-se. Casa Encyclopedica, rua Frei Caneca 7 a 11. (D. 25.082)

Doenças do pulmão — Dr. F. Catão do Hospital dos Tuberculosos, Docente da Faculdade de Medicina do Rio de Janeiro. 73, r. da Assembléa; consultas das 14 horas em deante. Teleph., 4297, C. (0705)

PIANOS — Reformar, afinar, vender, ou comprar pianos de armario ou de cauda, a dinheiro ou em prestações, por preços sem competencia, só na officina R. Ferreira, rua S. Francisco Xavier, 388. Tel. Villa, 3968. (9501)

A CASA PHŒNIX

Distribuidores de artigos VICTOR

acaba de receber uma importante remessa de VICTROLAS e GRAMOPHONES VICTOR, que se acham expostos em seu estabelecimento e tambem tem um grande e variadissimo repertorio de DISCOS VICTOR sempre com as ultimas novidades.

Julio Böhm & C.

Rua da Assembléa, 71

RIO DE JANEIRO

Bem montada officina para execução de qualquer concerto em gramophones com rapidez e perfeição. C 11204

DENTISTA — Precisa-se competente em clinica. Tratar com Miranda, Largo da Carioca (The Dental Mfg. Cº). (D. 26079)

CHAUFFEUR — Precisa-se de um competente e serio trazendo boas referencias. Tratar na rua da Quitanda 157 1º andar. (D. 25382)

SACCARIA

Offerecemos qualquer quantidade de saccos fabricados com tecido de algodão, o mais resistente, e de mais duração e resistencia do que os fabricados com aniagem, e costurados com fio torcido, formando cordão.

Saccos para cereaes, farinhas, assucar, algodão em caroço, cal, etc., etc.

Preços sem competencia:

Saccos para cal	66[68 c[m	1$400
" " cereaes	66[98 "	1$700
" " caroço de algodão	70[98 "	1$800
" " algodão em caroço	88[155 "	3$200

Os saccos para algodão em caroço têm capacidade para 100 kilos, bem manejaveis e com resistencia garantida.

Companhia de Industrias-Textis

(Com fabricas em S. Paulo, Mogy das Cruzes, Guaratinguetá, Salto, Itatiba, Petropolis e Rio de Janeiro)

Amostras e mais informações com o representante:

Ed. Fonseca

Rua Theophilo Ottoni, 36-Sob.

Telephone Norte 4258

(10404)

AUTOMOVEL — Vende-se um bom carro Renaud, trabalhando na praça; trata-se na rua da Candelaria n. 106. (D. 25.312.)

Lulu' Pomerania — Vendem-se côr marron, 2 mezes, a 80$ e 100$, na rua General Caldwell n. 78. (D. 25.295.)

Visitar o INSTITUTO DE PHYSIOTHERAPIA

99 — AV. GOMES FREIRE — 99

é ficar conhecendo os processos modernos da Europa e America do Norte, da CONSERVAÇÃO DA SAUDE, belleza da pelle e do corpo e cura das molestias agudas e chronicas. Ignorar que existe este Instituto, unico no Brasil, é não saber indicar aos hospedes estrangeiros, o que temos egual a elles. Todos devem visitar e com este annuncio procurar o Prof. Palluqui, das 8 ás 11 horas e das 14 ás 18 horas que terão todas as informações gratuitas, pessoal, por carta e pelo Teleph. 1202, Central. (D 25340)

APOSENTO — Mobilado e em local proximo do centro e discreto, precisa-se, preferindo-se em casa sem mais inquilinos. Cartas neste jornal, a Daniel. (D. 25.318.)

PHARMACIA — Offerece-se um pratico com 12 annos de pratica, para trabalhar em qualquer cidade do interior. Cartas para Monteiro, na rua Corrêa Dutra n. 78, Cattete. (D. 25.296.)

CLINICA CIRURGICA — Dr. Crissiuma Filho, membro da Academia e cirurgião da Santa Casa, com longa pratica e frequencia dos hospitaes da Europa, dispondo de instrumentos e installações apropriadas, trata com especialidade as doenças dos apparelhos urinario e da geração do homem e da mulher. Tratamento especial dos estreitamentos da urethra e hydroceles sem operação cortante, dos tumores do ventre e seios. Cura radical das hernias, hemorrhoidas e fistulas. Operações em geral.

Consultas: nas terças, quintas e sabbados, ás 14 horas, na rua Rodrigo Silva n. 7. Residencia: CASA DE SAUDE DR. CRISSIUMA FILHO, Rua do Riachuelo n. 302. (6049)

AMA SECCA — Precisa-se na rua Haddock Lobo, 30, que seja carinhosa e saiba lidar com creança recemnascida. Paga-se bem. (10851)

CAUTELAS — C. MORAES & COMP. Compram cautelas e vendem joias 29 — Avenida Passos 29 (721)

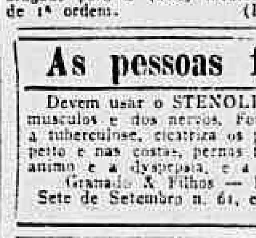

OFFICINA ELECTRO MECANICA — BOTELHO & ALMEIDA — Motores, dynamos, ventiladores exhaustores e carga de accumuladores. — Concertos garantidos. installações em geral. Rua General Camara, 201 Teleph. — Norte, 5579. (8980)

Aos srs. medicos — Aluga-se por 150$000 um consultorio, com sala de espera, tudo muito bem montado, para consultas diarias, das 12 ás 16 horas; pode ser visto todos os dias, das 10 ás 16 horas, á rua S. José nº 31, 1º andar. Podendo ser alugado para 2 (dois) medicos. Ponto de 1ª ordem. (D. 26099)

TRASPASSA-SE — Um armazem de seccos e molhados, unico na estação de Costa Barros, bastante sortido, fazendo 4:000$ mensaes. Trata-se com Jayme, no armazem — Cambuatá — Costa Barros — Linha auxiliar — Venda de occasião em virtude do dono ter que retirar-se da capital. (D. 25407)

As pessoas fracas e convalescentes — Devem usar o STENOLINO, faz engordar, augmenta o vigor dos musculos e dos nervos. Fortalece o sangue nas pessoas anemicas. Evita a tuberculose, cicatriza os pulmões doentes com pontadas, tosse, dores no peito e nas costas, pernas fracas, lingua suja. Cura a neurasthenia, o desanimo e a dyspepsia, e a convalescença é rapida. Granado & Filhos — Rua Uruguayana n. 91. Casa Huber — Rua Sete de Setembro n. 61, e Granado & C., rua Primeiro de Março n. 14. (D 26203)

Carteira achada — Na séde da Cooperativa dos Chauffeurs Proprietarios do Rio de Janeiro, á rua Visconde de Itau'na nº 341, se acha á disposição do seu legitimo dono uma carteira com dinheiro, encontrada no automovel 1696, pelos lavadores da garage Succursal, em Botafogo. O superintendente, Manoel Martins. (D. 25441)

Cartas de fiança — Empreza fundada em 1918, de accordo com as exigencias legaes para esse fim, capital 100:000$000; dá cartas de fiança com sua propria responsabilidade, mediante contrato com o inquilino. Está habilitada a pagar em 48 horas, caso não o faça o afiançado; rua do Rosario n. 172, sobrado. Tel. Norte, n. 2.306. (9.343.)

GRATIS — Se quer ser feliz em negocios e em amizades, gosar saude, não perder no jogo, aprender a hypnotisar e a magnetisar, educar á vontade, augmentar a memoria, ser clarividente, conhecer a fundo a magia, livrar-se das influencias estranhas e dominar, vencer as difficuldades da vida e alcançar a felicidade e a paz, peça já o MENSAGEIRO DA FORTUNA, de Aristoteles Italia. Dá-se em mão ou manda-se pelo Correio. Envie $100 em sellos novos do Correio para o porte. A rua Candelaria, 106, 1º andar. Caixa Postal 604, Rio. (D25846)

PILULAS VIRTUOSAS — Curam em poucos dias a molestia do estomago, figado ou intestino. Estas pilulas, além de tonicas são indicadas nas dyspepsias, prisões de ventre, molestias do figado, bexiga, rins, nauseas, flatulencias, máo estar, etc. São um poderoso digestivo e regularisador das secreções gastro-intestinaes.

A' venda em todas as pharmacias. Vidro 1$500, pelo correio 1$700. Depositario: Drogaria VICTOR RUFFIER & C.ª; rua S. Pedro, 128 — Rio de Janeiro. (10570)

S. B. Mediuns Homœopathicos — A todos que soffrem de qualquer molestia, esta sociedade beneficente remette diagnostico. Só mandar nome, edade, residencia, profissão e enveloppe sellado para a resposta. Caixa Postal 509. (D 23983)

"915 Homœopatha" EM TABLETTES — Dynamisação em primeira centesimal do 914 (Neo-Salvarsan), pelo pharmaceutico Theophilo de Andrade. Cura radicalmente a SYPHILIS em todas as suas manifestações, taes como rheumatismo, feridas, manchas da pelle, ecemas, empingens, espinhas, escrophulas, darthros, erysipelas, bubões tumores, etc. Não tem dieta. Preço, 2$500. Granado & C., 1º de Março, 14; Casa Huber e r. Uruguayana, 91. (6725)

Sala para escriptorio — Aluga-se uma, á rua Uruguayana n. 111. (D. 26073)

Casa mobilada — Aluga-se por 12 mezes, em Botafogo, a pequena familia de tratamento, uma casa mobilada com 4 quartos, 2 salas, cosinha com fogão a gaz, banheira com aquecedor e jardim na frente. Informações com Alberto Silva, na rua Uruguayana 137. (D. 25441)

Neurasthenia especifico desta molestia — DYNAMOGENOL — (10731)

"URIC" EM TABLETTES — Pharmaceutico Theophilo de Andrade. Especifico homoeopatha que dissolve e expelle o *acido urico*, empregado com efficacia nas dores dos rins, arthritismo, calculos, areias, bilis, arterio-sclerose, obesidade, gotta, eczemas e todas as perturbações do apparelho urinario. Não tem dieta. Granado & Filhos, Uruguayana, 91. Preço, 2$500. (8578)

PREDIO EM S. PAULO — Proprietario em S. Paulo de um palacete de esquina com grande jardim e terreno para construcção com 30 metros de frente approximadamente, proximo da estação da Luz, de mudança para o Rio de Janeiro, troca por outro nesta Capital, que sirva para sua residencia, com o valor approximado de trezentos contos. Para mais informações dirigir-se á Caixa do Correio numero 932, nesta Capital sem intermediarios. (D. 26227)

OMEGA DE OURO — Vendo um comprado em outubro, por 400$000. Tem um mez de uso, pois o resto do tempo esteve dependurado. 220$000. Mostra-se na Casa Lacroix, praça Tiradentes, (urgente). (D 25161)

Campo Grande — Uma fazenda bem montada, para criação de gado vaccum e para todos os misteres de agricultura, com invernadas fechadas, plantio de canna, arvores frutiferas, optimo engenho de canna bem montado, com alambique de boa capacidade, sendo o machinario movido por uma possante roda Peltom, boas aguadas, boa casa de morada, casa de engenho, etc., etc., sendo a fazenda situada lindeira de um florescente patrimonio e sendo localisada no caminho por onde passa o traçado da Estrada de Ferro Campo Grande a Cuyabá, distando da estação da estrada de ferro da cidade de Campo Grande 7 leguas. Tem uma area de extensão de legua e meia, havendo terrenos visinhos para compra e para requerer. Trata-se com Bertholino Ferreira de Oliveira, na pensão Aura, á rua da Lapa n. 81. (D 24760)

CASA ESPECIAL DE BORDADOS, PLISSE'S etc. — RUA DOS OURIVES 13, SOB. Bordados a linha, seda, ouro, ouro velho, prata, prata velha, soutache deitado, soutache em pé, missanga, etc. PLISSE'S chato, accordeon, plat machos, em pregas finas ou largas. Pont à jour e picot. Cobrem-se botões. (D 22218)

HYPOTHECAS — Juros de 8 º|º a 12 º|º ao anno; adianta-se para certidões e impostos; modica corretagem; com J. Pinto, rua do Rosario n. 142, sobrado. Tel. Norte, 4.966. (9.127.)

Dynamogenol GERADOR DA FORÇA. (10731)

Salvem-se! — Acaba de apparecer a SYPHILINA FOURNIER, medicamento de effeitos garantidos para a cura radical da SYPHILIS e suas consequencias, em pouco tempo. Dos estudos e experiencias a que foi submettida a SYPHILINA, ficou provado que o seu uso não só cura os symptomas dessa terrivel molestia, mas que é o unico remedio que destróe o SPIROCHAETA, de CHAUDINN, que é o microbio causador da syphilis. Previnam-se os syphiliticos, rheumaticos e os portadores de feridas, manchas e erupções pelo corpo, adquirindo alguns frascos em qualquer pharmacia ou drogaria de primeira ordem. Agentes geraes para todo o Brasil — Perestrello & Filho, rua Uruguayana n. 66. (9780)

INDUSTRIA PORTUGUEZA — SABONETE CALDAS SANTAS — DE CARVALHETHOS — PORTUGAL

Poderoso Antiseptico de Perfume Agradavel

CURA AS ERUPÇÕES CUTANEAS

Sem egual para toilette, banho, barba, etc.

Fabricado especialmente com a Agua Caldas Santas

Substancias aromaticas, balsamicas e desinfectante d'alto valor therapeutico.

EXPERIMENTEM ESTE FINISSIMO SABONETE

A' venda em todas as casas de perfumarias e drogarias. Depositario: Adelino Martins Pinto, Av. Rio Branco 95 1º. Tel. Norte, 1830. (10327)

Doenças de ouvidos, garganta, nariz e bocca — Cura garantida e rapida do OZENA (fetidez do nariz processo inteiramente novo. DR. EURICO DE LEMOS professor livre dessa especialidade na Faculdade de Medicina do Rio de Janeiro. Consultorio: rua da Assembléa n. 63, sobrado, das 12 ás 6 da tarde. (D 25487)

OURO — Platina, prata, joias com brilhantes cautelas de casas de penhores, compram-se e quem melhor paga é a casa da rua Buenos Aires n. 216, officina de ourives e lapidação de diamantes. (D 25598)

Lingerie pour dames — LARGO DE S. FRANCISCO DE PAULA N. 6, 1º ANDAR. Roupas brancas finas, com gosto e perfeição, enxovaes para noivas, fazem-se sob medida e por preços modicos. (D 26205)

Bordados - Riscos — Executam-se todos os bordados modernos, fazem-se riscos sobre papel e fazenda, barato e rapido, Largo de S. Francisco de Paula n. 6, 1º andar. (D 26206)

OURO, 2$150 — PLATINA, de 16$ a 22$000. PRATA, Brilhantes e qualquer relogio velho. Paga-se mais que qualquer outra casa. Uruguayana, 95. (D 25605)

ELECTRICIDADE — Vendem-se dynamos, 110 e 220 volts, motores corrente alternativa e continua, 110 e 220 volts e turbinas hydraulicas, orçamentos e installações de usinas hydro-electricas e força. Rua General Camara n. 91. (O. Nogueira). (D. 25.565.)

SITIO — Vende-se superior logar pittoresco e aprazivel, optima vivenda de verão. Bonde electrico ao portão, 30 minutos das barcas, casa de morada e grande pomar de laranjeiras, abios e muitas outras fructas; tem amplos terrenos para pasto ou cultura: rua dr. Porciuncula n. 56, Sete Pontes, S. Gonçalo. Tratar com o proprietario Henrique da Rocha Pinto, no proprio. Bom logar para crear. (D. 25.530.)

GADO ZEBU' (PURO SANGUE) — Horacio Lemos, proprietario da conhecida fazenda Saudade, Bemfica, Minas, E. F. Central do Brasil, cria "puro sangue" exclusivamente a campo, das afamadas especies Gugerat e Girnelore. Especialidade em gado de vantajosa producção lactea e leite o mais rico de substancia gordurosa. Tem á venda optimos exemplares de ambos os sexos, filhos de reproductores valiosos. Photographias e informes detalhados, com o sr. E. de Azevedo, rua Buenos Aires n. 42, sobrado, Rio. (D. 25.535.)

Vestidos e costumes — no rigor da moda, fazem-se a 20$, 25$, 30$ e 35$, á rua do Hospicio n. 141, sobrado. Tel. Norte, 2821. (10716)

NOVIDADE — Vende-se por 600$ um apparelho para tirar sortes; rua Monte Alegre n. 25, 2º andar. (D 25015)

PREDIO — Compra-se um até 20 contos, em Copacabana. Cartas a E. F., para o escriptorio desta folha. (D. 25.504.)

Este homem conhece a sua vida — O professor Schiloh, que já trabalhou com ruidoso successo nesta capital em 1911, 1913, 1915 e 1917, está novamente no Rio. Sendo o professor Schiloh o mais celebre chiromante de Paris, elle explica a vossa vida, o vosso futuro e o vosso destino, pelo unico meio das linhas e traços das mãos. Consultas diariamente em sua residencia, Hotel Globo, Av. Rio Branco n. 301 — Nictheroy; acceita chamado a domicilio. (D 25353)

S. B. Homœopathicos Videntes — A todos que soffrem de qualquer molestia, esta sociedade beneficente remette diagnostico. Só mandar nome, edade, residencia, profissão e enveloppe sellado para a resposta. Caixa postal 1027. (5689)

SUOR FETIDO — dos pés e dos sovacos, catinga, frieiras, comichões, etc., desapparecem rapidamente com o uso do "Suorol". Preço 2$. pelo Correio 2$500. Vende-se na "A' Garrafa Grande", á rua Uruguayana, 66, de Perestrello & Filho, e em todas as perfumarias, pharmacias e drogarias. Em Nictheroy, drogaria Parcellos. Em Campos, Pharmacia Pacheco. (9782)

QUALQUER TOSSE — Tosse dos tuberculosos, tosse chronica dos velhos, tosse das creanças, coqueluches, bronchites asthmaticas, catarres sanguineos, curam-se efficazmente com um só vidro do XAROPE VITAL. Casa Huber, rua Sete de Setembro n. 61 e nas drogarias importantes. Vidro, 3$000. (11.317.)

MOTOCYCLETA — Vende-se uma Harley Davidson, de 12 H. P., com sid-car e capota em perfeitissimo estado, por 1:900$. Tratar na casa Martins, á rua do Cattete 177. (D. 25.622.)

BOTEQUIM — Vende-se, apurando de 4:800$ a 5:000$ mensaes, pela quantia de ... contos ou como se combinar. Contrato da casa por sete annos. Facilita-se livre caixa e o movimento de freguezia. Causa da venda explica-se satisfactoriamente. Rua Pedro Rodrigues ... Mangue. (D. 25.612.)

Pratico de pharmacia — Precisa-se. Ordenado, 90$, casa e comida. Trata-se na rua do Livramento ... n. 88, Riachuelo. (D. 25.641.)

MUTILADO

ACTOS FUNEBRES

Dr. Mauricio de Souza

(6º MEZ)

A viuva e seus filhos, mandam rezar hoje, quarta-feira, 7 do corrente, ás 9 1/2 horas, uma missa na egreja da Gloria, (Largo do Machado). (D. 25419)

Adelaide Teixeira Monteiro

Waldemar Teixeira Monteiro e senhora, Nair Teixeira Monteiro, Octacilio Teixeira Monteiro, irmãs, cunhados e sobrinhos profundamente agradecidos a todas as pessôas que os acompanharam no transe por que acabam de passar com a inesquecivel perda de sua estremecida mãe, sogra, avó, cunhada e tia ADELAIDE TEIXEIRA MONTEIRO, e de novo as convidam para assistirem á missa de setimo dia que será rezada hoje, quarta-feira que será rezada hoje, quarta-feira, 7 do corrente, ás 9 1/2 horas, no altar-mór da egreja de Nossa Senhora do Carmo, confessando desde já seu eterno reconhecimento (D. 25.470.)

José Floriano de Souza

Hoje, quarta-feira, 7 do corrente, rezar-se-á ás 8 horas na egreja de Sant'Anna, uma missa por alma de JOSÉ FLORIANO DE SOUZA mandada rezar por uma pessôa que viveu sob seu amparo, a qual desde já se confessa eternamente grata á todos que comparecerem a esse piedoso acto. (D. 26133)

Clemencia Leal Zimmermann

(6º MEZ)

Carlos Alberto Zimmermann, sua esposa e filha convidam os parentes e pessôas de suas relações a assistirem á missa pelo descanso eterno de sua inesquecivel e idolatrada filha CLEMENCIA, que mandam suffragar na egreja da Immaculada Conceição, sita á rua General Camara, canto da Conceição, hoje, quarta-feira, 7 do corrente, ás 9 horas, confessando-se desde já gratos por este acto de caridade religiosa. (D.26100)

"FLORICULTURA BARBACENA"

Assembléa 113, T. 1837, C. Corôas e Palmas de flôres naturaes por preços modicos. (253.)

D. Maria Cassão Costa Mesquita

Albino de Oliveira Mesquita e seus filhos Oswaldo e Odette Costa Mesquita, Julio C. Urzeda da Rocha e filhos agradecem, penhoradissimos, a todos que se dignaram assistir a missa de 7º dia de sua idolatrada e inesquecivel esposa, mãe, cunhada e tia, D. MARIA CASSÃO COSTA MESQUITA, e de novo convidam os seus parentes e amigos para assistirem á missa do trigesimo dia que, pelo eterno repouso de sua alma, mandam rezar hoje, quarta-feira, 7 do corrente, ás 10 horas, na egreja de S. José, hypothecando antecipadamente eterna gratidão a todos que se dignarem comparecer a esse acto de religião e caridade. (D. 25392)

João Alexandrino Teixeira

Alice Quintanilha Teixeira, Salustiano Quintanilha e Luiz Quintanilha, convidam a seus parentes e amigos e aos de seu finado marido, genro e cunhado, JOÃO ALEXANDRINO TEIXEIRA, para assistirem a missa de trigessimo dia que mandam rezar por sua alma, hoje, quarta-feira, 7 do corrente, na egreja de S. Francisco de Paula, ás 9 1/2 horas, confessando-se desde já gratos por este acto de caridade e religião. (D. 25449)

Leophrisia Jorge da Costa Pimenta

(FILHOTE)

Alberto Alfredo da Costa Pimenta, convida a todos os parentes, amigos e pessôas de amizade de sua inesquecivel filha LEOPHRISIA, á assistirem a missa que por sua alma será rezada no altar-mór da egreja de S. Joaquim, á rua de São Christovão, ás 9 horas, hoje, quarta-feira, 7 do corrente, por cujo acto de inteira religião e humanidade, desde já se confessam eternamente gratos. (D. 25446)

D. Plausquella Osorio dos Santos Leite

João Ribeiro Leite, suas filhas, genros, e netos, e o Dr. Santos Figueiró, mandam celebrar na matriz da Luz, hoje, quarta-feira, 7 do corrente, ás 9 horas, uma missa de trigesimo dia do fallecimento de sua inesquecivel esposa, mãe, sogra, avó e tia D. PLAUSQUELLA OSORIO DOS SANTOS LEITE e pedem ás pessôas de sua amizade para assistirem á mesma, pelo que desde já se confessam eternamente gratos. (D. 25.383.)

Maria Antonia Alves de Azevedo Soares

Maria Carolina de Azevedo Soares, 1º tenente engenheiro machinista Paulino de Azevedo Soares, Celcina e Antonio Claudio de Azevedo Soares e Octacilio Horta Soares profundamente consternados pelo passamento de sua adorada mãe e avó MARIA ANTONIA ALVES DE AZEVEDO SOARES participam ás pessoas de suas amizade o fallecimento da mesma, occorrido hontem, ás 13 horas. O feretro sairá hoje, ás 14 horas, de sua residencia á rua do Reconhecimento n. 314, em Nictheroy para a necropole de Maruhy. (D. 25.647.)

Guilhermina Gomes de Albuquerque

Alvaro de Albuquerque e filhas, Estevão de Albuquerque e filhos, Vicente de Albuquerque, Presciliana de Albuquerque Sampaio Vianna (viuva) e filho, Amelia de Albuquerque Costa, esposo e filhos e Christina de Albuquerque profundamente gratos aos amigos e parentes que os acompanharam no transe porque acabam de passar com a perda de sua boa e querida mãe, sogra e avó GUILHERMINA GOMES DE ALBUQUERQUE convidam-n'os para assistirem á missa de setimo dia que será celebrada amanhã, quinta-feira, 8 do corrente, ás 9 horas, na egreja da Candelaria, confessando-se desde já eternamente gratos. (D. 25.543.)

Commendador Bethencourt da Silva

FUNDADOR DO LYCEU DE ARTES E OFFICIOS

As directorias da Sociedade Propagadora das Bellas Artes e do Lyceu de Artes e Officios, commemorando o dia 8 de maio outr'ora data natalicia do fallecido architecto FRANCISCO JOAQUIM BETHENCOURT DA SILVA, insigne fundador das duas instituições, mandam celebrar amanhã, quinta-feira, 8 do corrente, ás 9 horas, na egreja de Nossa Senhora do Parto, uma missa por alma do mesmo extincto e para tão piedoso acto convidam a familia do finado, os socios, professores, alumnos e alumnas e funccionarios da Sociedade e do Lyceu. (D. 26.335.)

José Garcia Christo

(MAESTRO COMPOSITOR)

A viuva, filhos, genro, neto e cunhados (ausentes) mandam celebrar missa de trigesimo dia por alma do saudoso esposo, pae, sogro, avô e cunhado JOSÉ GARCIA CHRISTO, amanhã, quinta-feira, 8 do corrente, ás [illegible] horas, na egreja de S. Francisco de Paula, confessando-se [illegible] a todos que os acompanharem, assistindo a esse acto de caridade e religião. (D. 25.475.)

Manoel de Miranda Rosa

Zulma de Miranda Rosa e seus filhos Manoel, Antonio, Aracy e Maria da Luz de Miranda Rosa, Abigail de Miranda Rosa convidam as pessoas de suas relações para assistirem á missa de setimo dia que mandam rezar por alma de seu querido esposo, pae e sogro MANOEL DE MIRANDA ROSA, na egreja da Candelaria, amanhã, quinta-feira, 8 do corrente, ás 9 horas, pelo que antecipadamente agradecem. (D. 25.626.)

Aristote de Lima

Sua esposa Alzira Maia de Lima convida seus parentes e amigos para assistirem á missa de seis mezes por alma de seu sempre lembrado esposo ARISTOTE DE LIMA, amanhã, quinta-feira, 8 do corrente, ás 8 1/2 horas, na matriz de Nossa Senhora da Piedade. Por este acto de religião se confessa agradecida. (D. 25.623.)

Antonio de Souza Carreira

Maria Gloria Moura Carreira, Maria Leopoldina Moura e Alcides de Moura Braga convidam todos os parentes e amigos para assistirem á missa de 2º anno por alma de seu esposo, genro e tio ANTONIO DE SOUZA CARREIRA que será celebrada hoje, quarta-feira, 7 do corrente, ás 7 horas, na egreja de S. José, no Andarahy Grande. Desde já antecipam os agradecimentos a todos que comparecerem a esse acto de solennidade. (D. 25.602.)

Devoção de Santa Hedwiges

PROTECTORA DOS POBRES E DOS ENDIVIDADOS

Por intenção dos que trabalham para pagar dividas contraidas e vencer difficuldades de vida, missa e prece todas as quintas-feiras, ás 8 1/2 horas, na matriz de S. Christovão (praia das Palmeiras). (D. 26.249.)

Aldo Firmino da Luz

O sr. José Boiteux, Amantino Camara e o dr. Edmundo da Luz Pinto convidam os seus amigos e conterraneos para assistirem á missa que em suffragio da alma do seu inesquecivel amigo e parente ALDO FIRMINO DA LUZ mandam celebrar amanhã, quinta-feira, 8 do corrente, ás 10 horas, no altar-mór da egreja de S. Francisco de Paula. (D. 26.256.)

Manoel Antonio Damasio

Thereza Ferreira Damasio, filhos e filhas convidam seus compadre e amigos para o enterro de seu finado marido MANOEL ANTONIO DAMASIO, hoje, ás 2 horas, no cemiterio de Santo Antonio, em Campo Grande. (D. 25.561.)

Mlle. Isaura Tavares Gonçalves

Seus paes e irmãos convidam os seus parentes e amigos para assistirem á missa de sexto mez que por alma de sua inesquecivel filha e irmã IZAURA mandam rezar amanhã, quinta-feira, 8 do corrente, ás 10 horas, no altar-mór da egreja da Candelaria. Por este acto de nossa suprema religião e piedade christã confessam-se agradecidos. (D. 25.524.)

Napoleão Magno de Abreu

(ANNIVERSARIO)

Luiz Napoleão de Abreu, esposa e filhos (ausentes), Carmen de Abreu Uzeda, esposo e filhos e Edmundo de Abreu esposa e filhos convidam aos seus parentes e amigos para assistirem á missa que por alma de seu saudoso pae, sogro e avô NAPOLEÃO MAGNO DE ABREU mandam celebrar amanhã, quinta-feira, 8 do corrente, ás 10 horas, na egreja de S. Francisco de Paula. (D. 25.487.)

Antonio Di Giórgio

Josephina Rimes Di Giorgio, seus filhos e netos participam nos seus parentes e amigos o fallecimento de seu querido e idolatrado esposo, pae e avô ANTONIO DI GIORGIO, em 30 de abril p. p., em Santa Rita da Floresta, Estado do Rio de Janeiro. (D. 25.656.)

Serafim Alves de Faria

A viuva, filhos, nóras, netos, irmã, sobrinhos e demais parentes fazem celebrar amanhã, quinta-feira, 8 do corrente, ás 9 horas, na matriz de S. João Baptista, em Nictheroy, missa de setimo dia pelo fallecimento de seu sempre lembrado e querido extincto. (D. 25.659.)

Manoel Antonio Damasio

A viuva, filhos, nóras, netos e demais parentes de MANOEL ANTONIO DAMASIO participam a todos os parentes e amigos o seu fallecimento hontem, e a todos convidam para acompanharem os restos mortaes do finado, ao cemiterio de Campo Grande, saindo o feretro ás 14 horas, da Estrada Real de Santa Cruz n. 386, estação de Senador Vasconcellos. Ficarão eternamente gratos. (D. 25.655.)

Mario José Pires

A viuva e familia convidam os parentes e amigos para assistirem á missa de sexto mez que mandam celebrar por alma do seu sempre chorado MARIO JOSÉ PIRES, amanhã, quinta-feira, 8 do corrente, ás 8 1/2 horas, na egreja de Santa Rita. Desde já agradecem. (D. 26.278.)

"Casa Flora"

— AVISO —

Os proprietarios dessa casa sabedores que, exploradores, sem escrupulos, tem-se apresentado á sua numerosa clientela, dizendo-se seus representantes ou enviados, afim de obterem as encommendas de corôas, avisam aos seus estimados amigos e freguezes que, não costumam mandar os seus empregados a domicilio, sem receber pedido para tal fim. (D 25568)

CURSOS NO CENTRO

JARDIM DE INFANCIA, ELEMENTAR e PRELIMINAR preparando para os exames de admissão ao Collegio Pedro II.

CURSOS PRIMARIO e SECUNDARIO para meninas. Materias — portuguez, francez, mathematica, geographia, sciencias naturaes.

Para mais informações — Telephone, 5116, Central. (D 25555)

Importação e exportação

Estrangeiro, com perfeito conhecimento do commercio de importação e exportação, calculos alfandegarios, expedição, conhecedor da praça desta capital e com muitas relações no interior e na Europa, procura collocação como gerente em geral ou chefe de uma secção importante, em casa commercial desta praça. Offertas sob R. J. 2, nesta folha. (D. 26.242.)

MENE TEKEL

Quem não conhece essa fatidica inscripção que, segundo a historia biblica, foi escripta por mão mysteriosa no bacchico festim de Balthazar, rei da Babylonia?

E' sabido que o propheta Daniel a decifrou da seguinte forma: "Teu reino chegou ao fim - Foste pesado na balança da justiça divina e julgado falto de peso-Teus dominios serão transferidos a Medos e Persas"

O mesmo pode dizer-se e prognosticar-se, com a seguinte paraphrase, das falsificações e substituições dos afamados Comprimidos Bayer de Aspirina, por não offerecerem garantia alguma no reino da "Sciencia Therapeutica":

"O uso que o publico tem feito até agora dessas falsificações e substituições chegou a seu termo, porque já foram devidamente comprovados os males de que são causadoras, e as suas qualidades deficientes e inefficazes. A exclusividade curativa foi conferida pelo consenso unanime dos medicos aos legitimos e excellentes comprimidos Bayer".

Use, pois, todo mundo, de hoje em diante a Aspirina contida nos comprimidos assignalados pela "Cruz Bayer" que os distingue e legitima.

Preço do tubo com 20 comprimidos. 2$500

(11293)

Cura a prisão de ventre

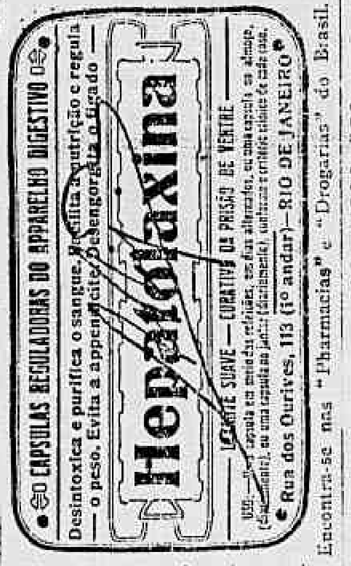

Encontra-se nas "Pharmacias" e "Drogarias" do Brasil.

Encontra-se nas drogarias e pharmacias do Brasil. (11295)

PHOTOGRAPHIA

Compra-se uma camara photographica 13 x 18, com 6 chassis duplos ou 12 simples, artigo de primeira qualidade; na rua Gonçalves Dias n. 75; (casa Carlos Gomes) — Camaras Nettel e Goerz Anschuez, não servem. (D. 26.250.)

Chacara em Friburgo

Aluga-se a chacara do collegio Branin, com muitas accommodações. Trata-se á rua d. Maria Romana n. 23, Rio. (D. 25.474.)

XAROPE DE SÃO BRAZ

Cura tosse em 24 horas. Infallivel na asthma COQUELUCHE e tuberculose; vidro, 2$500. Em todas as pharmacias e drogarias. Depositos: Rua Marechal Floriano, 55; Uruguayana, 91; casa Huber, e drogaria Barcellos, em Nictheroy. (7412)

Dentistas do interior

Envien seus apparelhos e ferramentas para concertar, á rua General Camara n. 124, sobrado, que é uma officina mecanica especialista nestes concertos. (D. 25.576.)

MECANICOS

Precisa-se de um torneiro e de um ajustador; paga-se bem; rua Lima Barros n. 61, fabrica de borracha. (D. 26.258.)

"INVISIVEIS"

S.·. B.·. H.·.

DEUS E N. S. DA APPARECIDA

Esta sociedade beneficente e humanitaria fornece meios de se tratar gratuitamente, mediante o nome, edade, profissão, manifestações symptomaticas da molestia — endereço e um enveloppe sellado para resposta, endereçados para Caixa Postal n. 1352 — S. — Rio de Janeiro. (10522)

Aos srs. Medicos

Distincta parteira diplomada pela Faculdade de Medicina do Rio de Janeiro, com grande pratica dos hospitaes da Europa, tendo vasta clientela nesta capital, deseja associar-se a um medico para installar uma maternidade. Cartas a Obstetrico, nesta redacção. (D. 26.221.)

ANGORA'

Assombrosa descoberta! O rei dos tonicos. Indispensavel em qualquer casa, rica ou pobre, é um verdadeiro balsamo, para qualquer inflammação externa, incomparavel para o cabello, utilissimo para a pelle e o banho, de adultos e de creanças, as de mais tenra edade. Este assombroso preparado obteve o 1º premio na exposição. Vende-se em todo Brasil. Pharmacias, drogarias, perfumarias e barbearias. Distribuem-n'o em brindes Souza Cruz, Veado e Benevides Piuna. Por atacado, Costa, Pereira & C. Costa, Pacheco & C. e Dep.º Ramos Sobrinho & C. Rio de Janeiro. (D 23997)

EMPREGO?

Quereis um bom emprego, possuindo um diploma official e de futuro? Ide estudar telegraphia sem fio nas aulas nocturnas á rua Alvaro n. 73, Engenho Novo. (D. 25.480.)

Leilão particular

Moveis, animaes, situação, casa, capinzal - uma carroça com arreios para dois animaes, effectua-se domingo, 11 do corrente, ás 10 horas da manhã. Fazenda do Cabral, Estado do Rio, Realengo. Proprietario, José Lopes. (D. 26.254.)

Catarata

Cura da catarata por processo operatorio de exito comprovado pelo DR. NEVES DA ROCHA, oculista com longa pratica de sua especialidade— AVENIDA RIO BRANCO N. 90 — Das 12 ás 16. horas. (D 25494)

PHARMACIA

ESTADO DO RIO

Vende-se uma bem montada, com regular movimento, ou admitte-se um socio. Preço de occasião; tratar com o sr. Alves, na pharmacia Gonçalves Dias, sita na mesma rua n. 41, das 12 á 1 hora. (D. 26.255.)

Nervosismo

cura immediata com DYNAMOGENOL. (10731)

ALUGAM-SE

Uma sala e um quarto a casal sem filhos; para ver e tratar á rua Teixeira de Azevedo n. 9, Engenho de Dentro. (D. 25.490.)

Dactylographa

Uma moça, conhecendo dactylographia, deseja achar collocação em escriptorio de casa commercial. Quem precisar, dirija-se por favor á rua dr. Garnier n. 185. (D. 26.265.)

Zumbidos dos ouvidos

Tratamento pelo Dr. Neves da Rocha, com exito seguro, dos zumbidos dos ouvidos, pela massagem vibratoria, pelas correntes continuas e pelas correntes de alta frequencia. Os zumbidos diminuem logo nas primeiras applicações e acabam desapparecendo completamente. Consultas de primeira classe das 12 ás 4 horas da tarde; consultas de segunda classe, de 1 ás 4 horas da tarde. — AVENIDA RIO BRANCO, 90. (D 25492)

MOTOR "OTTO"

Vende-se um usado, perfeito, de 4 H. P. trabalhando a gazolina ou kerozene. Ver e tratar á rua Viscende de Inhaúma n. 61. (D. 25.516.)

GARGANTA

As inflammações, dores, ulcerações, etc. da pharynge *previnem-se e curam-se* com os gargarejos *diarios e repetidos*, feitos com a solução de 1 colher, das de café, de "CALMETTINA", para 4 colheres das de sopa, de agua. *Não percam tempo com experiencias! A "Calmettina"* vende-se em toda a parte. (10173)

QUER VER?

como se vende barato de verdade? Vá á joalheria Valentim, á rua Gonçalves Dias n. 37. Tel. Central, 994. (D. 19.832.)

Xarque superior

Vende-se uma partida de 3.000 kilos a 1$750, cada kilo; á rua Theophilo Ottoni 37. Telephone Norte 3800 (D. 25459)

ACCEITAM PEDIDOS na

Empresa Aguas Gazozas Rua Riachuelo, 92. Tel. C. 2361. (4282)

CABELLOS BRANCOS

Florentina n. 1 para côr castanha e n. 2 para côr preta, frasco 5$000; pelo correio, 7$500; João Pinto da Silva, rua Marechal Floriano n. 181, sobrado, onde faz pequenas applicações gratis; vende-se na mesma rua n. 173, pharmacia e 93, armarinho; em Cascadura, rua Coronel Rangel n. 12; em Nictheroy, drogaria Barcellos. (D 25461)

PREDIO

Vende-se um de construcção superior, de janellas e portas todas de encaixe na parede, com duas grandes salas, gabinete, quatro grandes quartos, saleta de copa, grande quarto de banho e mais dependencias, com bom terreno, proprio para uma familia que queira gozar o seu bem estar, em uma rua das mais frescas e saudaveis do Rio; para informações, na rua de S. Bento nº 19, com o sr. Bittencourt, das 8 ás 17 horas. (D. 26089)

LATA, 1$500 — Nas drogarias, pharmacias, casas de aves, etc., e á RUA URUGUAYANA, 66.

(9776)

Motor electrico

Compra-se, 1/4 cavallo, 110 volts, monophasico; rua General Camara n. 124, sobrado. (D. 25.573.)

LENHA

Vende-se estancia com motor e serra e tudo o pertencente; rua Senador Euzebio n. 190. (D. 25.559.)

A. COSTA ARAUJO

Rua da Constituição n. 78

Telephone: Central 4456

MADEIRAS E MATERIAES DE CONSTRUCÇÕES

Completo sortimento de madeiras serradas em todos os comprimentos, grossuras e qualidades.

— Preços modicos — (8274)

POLIDOR

Precisa-se de um na fabrica de Elevadores Brasil, á rua da Saude ns. 149 e 151. (D. 25.472.)

SAPATEIROS

Precisam-se de bons cortadores de banca, á rua de S. Christovão n. 540, fabrica de calçado. (D. 25.545.)

MOLESTIAS NERVOSAS

Neurasthenia, nevralgias, dôres de cabeça, hysteria, insomnia, fraqueza de forças, são curadas com grande exito com os Banhos de Electricidade Estatica e os banhos Hydro-Electricos em curto tempo, pelo DR. NEVES DA ROCHA.

Estas applicações, inteiramente inoffensivas, produzem sobre o systema nervoso uma acção efficaz e duradoura, restituindo ao doente a calma, o somno e o bem estar.—:—Gabinete de electricidade medica do DR. NEVES DA ROCHA. — 90, Avenida Rio Branco. — Rio de Janeiro. (D 25491)

MOAGEM DE SAL

Vende-se baratissimo um motor de 20 H. P. e um moinho, a ultima palavra, para moer sal, na rua S. Francisco da Prainha n. 33. (D. 25.371.)

PIANO

Vende-se um superior, em caixa de nogueira, cordas cruzadas, cepo de aço, autor allemão, Augusto Dasel; rua Buenos Aires n. 178, loja. (D. 25.430.)

Representantes SCHOENE & SCHILLING, rua Primeiro de Março n. 23 — Rio de Janeiro — A' venda em todas as Drogarias e Pharmacias. 572)

UM SENHOR

que esteve atacado por uma forte tuberculose e de extrema gravidade, offerece-se para indicar gratuitamente a todos que soffrem de enfermidades respiratorias, assim como tosses, bronchites, tosse convulsa, asthma, tuberculose, pneumonia, etc., um remedio que o curou completamente.

Esta indicação para o bem da humanidade é consequencia de um voto. Dirigir-se por carta ao sr. Eugenio Avellar, Caixa do Correio, 812, Rio de Janeiro. (5438)

IMPOTENCIA

cura com poucas colheres do DYNAMOGENOL. (10731)

Para as creanças!

Usem só o pó de arroz MARQUISE! (D.24384)

Molestias das Gallinhas

A gosma, o gôgo, a corysa e o rheumatismo das gallinhas, e de outras especies de aves, são combatidos com segurança, pelo Corysol. Com o uso deste preparado, as gallinhas engordam e a postura augmenta. Lata, 2$500, pelo correio, 3$500.

A' venda em todas as casas de aves e na "A Garrafa Grande", á rua Uruguayana, 66, Perestrello & Filho. (9784)

FERRAL

ANEMIA-CHLOROSE. Preço: 3$500

Depositarios: Carlos Cruz & C. Rua 7 de Setembro 81. (5599)

Cor natural aos cabellos

Obtém-se com o uso da Tintura EUNICE a cor preta, castanho escuro e castanho claro. Caixa, 10$, pelo Correio 12$000, á venda nas perfumarias, drogarias e pharmacias e no deposito geral, rua do Theatro n. 9. Perfumaria Silva — Tel. Central 1368. (9506)

Teinturerie Parisienne

Casa de primeira ordem; tinge, lava, limpa a secco. Attende a chamados; entrega a domicilio; rua Marquez de Abrantes 20; Tel. Sul, 1.049. (7452)

Sementes novas

de capim gordura catingueiro; vende-se á rua do Ouvidor n. 57, casa da India. (9001)

FORTALECENDO

Restabelece todas as funcções o *Vinho Tonico Phosphatado das Tres Quinas Bittencourt.*

111. R. Uruguayana, 111

(8413)

Tratamento de todas as molestias do peito (pulmonares) e do coração.

O dr. Custodio Quaresma

Assistente do professor Oscar de Souza, no serviço de MOLESTIAS PULMONARES E DO CORAÇÃO, da Polyclinica Geral do Rio de Janeiro, é encontrado todos os dias de 1 ás 3 horas da tarde em seu consultorio, á rua de S. José n. 63. Moradia á mesma rua 73. Tel. 2722 Central (10749)

GONORRHÉAS

cura infallivel em 3 dias, sem dôr, usando GONORRHOL. Garante-se a cura completa com um só frasco. — Vidro, 3$000; pelo Correio, 5$500. Deposito geral: Pharmacia Tavares, praça Tiradentes, 62 — Rio de Janeiro. (7131)

Rio Mensageiro

Junto a este jornal — Entrega volumes á domicilio e recados urgentes e garantidos. Tel C 58. (D 19812)

Ha 10 annos com as palmas das mãos em chagas e curou-se com o ELIXIR DE INHAME

Venho communicar-lhe que empreguei o ELIXIR DE INHAME Goulart para o Sr. José da Costa Ferreira, residente em Pão Grosso, municipio de Santa Luzia do Rio das Velhas; esse senhor, vinha soffrendo horriveis molestias syphiliticas ao ponto de rachar completamente as palmas das mãos, isto vem ha 10 annos mais ou menos, sem encontrar medicamento que o curasse, todos melhoram, só, e depois voltam as feridas de novo. No entanto em fevereiro do anno passado lhe receitei o ELIXIR DE INHAME e com o uso de 4 vidros ficou completamente curado.

Toda a população deste logar é testemunha desta cura tão importante e que não podia absolutamente deixar de levar ao seu conhecimento. Joaquim Teixeira Dias. Nucleo João Pinheiro — Minas. (5333)

LOTERIAS

Loteria do Estado do Rio de Janeiro

Resumo dos premios da 22ª loteria do plano n. 21, 50ª extracção, realizada em 6 de maio de 1919.

88115 (Capital)	12:000$000
8864	3:000$000
12170	800$000
34324	800$000
75709	800$000

PREMIOS DE 200$000

513	2865	10983	21712	25624
29375	69916	73756	77391	88374

PREMIOS DE 100$000

102	1188	3176	3870	4866
4973	6189	7296	[illegible]23	9258
10010	15358	16815	17054	19724
19954	20781	21075	26085	27092
27013	28881	32077	32245	32323
35167	35509	40042	40780	40962
43995	46510	46799	52862	52927
53131	54014	58659	58035	58942
61105	61177	61914	64038	65767
66557	67470	68483	68491	68703
69498	72580	72587	74018	75934
76322	76769	80480	81135	83238
83294	84272	86317	88111	88112
88113	88114	88115	88116	88117
88118	88119	88120	88202	88851
		89619		

APPROXIMAÇÕES

8863 e 8865	170$000
88114 e 88116	200$000

CENTENAS

8801 a 8900	8$000
88101 a 88200	12$000

Todos os numeros terminados em 5 têm 1$200.

Loteria do Estado do Rio

Systema de urnas e espheras — Fiscalisada pelo Governo do Estado

—:— NOVOS PLANOS —.

HOJE — QUARTA-FEIRA	DEPOIS DE AMANHÃ
10:000$000	10:000$000
Inteiro, a. . . 400 Rs.	Inteiro, a. . . 800 Rs.
Meios, a. . . 200 Rs.	Quartos, a. . 200 Rs.

— VENDE-SE EM TODA PARTE —

Os premios são pagos á rua Visconde do Rio Branco n. 499. — NICTHEROY. (10761)

LOTERIA DE SÃO PAULO

Commemorativa da Fraternidade Brasileira

100:000$000 divididos em 5 premios de 20:000$000 — por 4$000, segunda-feira, 13 do corrente.

J. Azevedo & Comp. — Concessionarios — S. Paulo.

A' venda em toda parte. (11283)

RODA DA FORTUNA

8963 4551

1479 8240

1115 3695

Garantia.	267
Caridade.	445
Popular.	769
Hora.	817

6 – 5 – 919. — E. N. (D 25619)

Fluminense. . . .	511
Operaria.	686
Noite.	205

NICTHEROY, 6 — 5 — 919. V. P. (D 25625)

A GARANTIDA 633

A NOITE 193

AGAVE 857

A CARIDADE 962

A REAL 427 (D 25614)

PERSEGUIDA 645 (D 25620)

GRANDE HOTEL

LARGO DA LAPA

Casa para familias e cavalheiros de tratamento. Optimos aposentos, ricamente mobilados de novo. Ascensores, telephone em todos os andares, ventiladores e cozinha de 1ª ordem. End. Telegr. "Grandhotel". (539)

Sardas — Cravos — Espinhas — Pannos

Desapparecem rapida e infallivelmente com poucos dias de uso do maravilhoso creme

MIMOSAHIL

Torna a pelle mais aspera e rugosa, em uma tez fina e avelludada. Se quereis obter estes resultados, pedi sempre MIMOSAHIL. Vende-se nas perfumarias. Vidro 4$000. Pelo correio, 5$500. Deposito: rua Jockey-Club n. 310 — J. Cunha. (10142)

TENDES TOSSE?

Tomae XAROBROMO. O allivio é rapido. A' venda nas drogarias e pharmacias. (11.240.)

BARATINHA 11x14 H. P.

Vende-se uma, bom estado, leve, economica e veloz. Riachuelo 203. (D 25468)

PERNAS COM VARIZES

e erizipelas etc., tratamento com o uso das meias elasticas. Algodão, ataduras elasticas e de crepon, etc.; comprem na CASA GERALDES, Uruguayana 142—*Damos vales para brindes.* (10138)

DYNAMOS

e motores electricos, hydraulicos e a vapor, machinas para arroz e café, moinhos e serras circulares. Reparos em peças quebradas ou gastas, de ferro fundido ou batido, aço, bronze e qualquer metal; fazemos peças novas; rua Dom Geraldo 80, N. 2602. (D 25055)

Terrenos na rua Alice

LARANJEIRAS

Vende-se em prestações mensaes desde 20$; trata-se com o engenheiro Jenô Jasman Tel. Villa n. 13. (D. 24.202.)

Banco Mercantil do Rio de Janeiro

67, Rua Primeiro de Março, 67

Presidente interino — Leonidas Detsi.

Director — Agenor Barbosa

Banco de Depositos e Descontos

FAZ TODAS AS OPERAÇÕES BANCARIAS 8410

PHARMACIA

Precisa-se de um bom pratico, na rua Estacio de Sá n. 89. (D. 25.239.)

VENDEDORES

Precisam-se, bem relacionados, em Drogarias. Cartas neste jornal a P. R. P. (D. 25362)

OURO 2$150 PLATINA — JOIAS

Prata de 50 a 120 réis. Dentes usados, 500 réis. Relogios usados. Obras antigas de ouro e de prata — JOIAS — BRILHANTES — PEROLAS — compram-se e pagam-se os maiores preços, na Ourivesaria "FORT".

RUA URUGUAYANA, 77, loja (D 25620)

VENDE-SE

Lindos cachorrinhos de luxo vende-se um casal branco pellos crespos, preço de occasião; á rua Visconde de Itauna n. 303, Mangue. (D 24911)

Cêra virgem de abelha

Vende-se, de primeira qualidade, á rua do Rosario n. 63, sobrado, com Salleiro & Irmão. Tel., Norte, 5.59[illegible] (D 26108)

CABELLOS

Quéda depois da Influenza Hespanhola, febres, partos, anemias, doenças no couro cabelludo, caspa, comichões, cura-se com a Loção BELLEZINA: faz crescer novos, bonitos e sedosos. Deposito: Granado & Filhos. R. Uruguayana, 91. (D 25660)

LEITERIA

Vende-se uma magnificamente collocada, fazendo bom negocio. Tem tambem uma secção de botequim. Informa-se na Praça Tiradentes, 53 (D. 26195)

PHARMACIA

Precisa-se com urgencia de um socio com 2 a 3 contos, para uma pharmacia, já montada, e propria para mudar. Tambem se vende, informa o sr. Pedro, rua dos Arcos 94. (25177)

QUALQUER GONORRHÉA

Antiga ou recente, póde desapparecer, usando só o chá de plantas medicinaes, *BLENÓDIO*.

Deposito. — FLORA BRASIL — Largo do Rosario n. 3 (D 25567)

Mamillina

Cura radical das *Hemorrhoides* sem operação: uma unica applicação tira as dores e a irritação. Deposito geral: Perestrello & Filho, rua Uruguayana, 66. (6772)

NICTHEROY

Vendem-se barato, duas casas novas, com grande terreno, logar muito saudavel, á rua dr. Martins Torres ns. 330 e 332 (Santa Rosa), para informações á rua da Quitanda n. 24, loja. (D. 25.201)

MUTILADO

ODEON - Companhia Brasil Cinematographica

V. Exa. já viu ULTUS?...

Mas... quem é **ULTUS**?

Ou antes, que é **ULTUS**?

Simplesmente isto:

Uma maravilha que hontem teve as honras do dia

Interpretação do grande actor inglez

AURELIO SIDNEY

ULTUS — é um romance em series da GAUMONT, o que quer dizer;

Um drama maravilhoso e interessante como só essa fabrica sabe fazer

Um romance em series que terá a attracção e a sensação de outros da mesma fabrica como **Judex, Nova Missão, Vampiros**, etc., mas que tem sobre elles

Grande ensecenação — Riqueza de toilettes — Luxo de mise-en-scène

ULTUS — é o gentleman que se vinga, para o que se faz apache, organiza uma poderosa quadrilha e sem se tornar invisivel, mas afrontando sempre os maiores perigos, torna-se invencivel!

ULTUS — é o personagem que, mesmo no crime, se torna sympathico.

Vinde todos vêr esta maravilha que se chama — ULTUS

Amanhã - A incomparavel fabrica GOLDWYN **com mais um magnifico drama** — A SUPREMACIA — **interpretado pela grande artista** MAE MARSH.

A seguir — Um grande successo que quatro grandes nomes garantem o seu exito completo Os Miseraveis, de VICTOR HUGO da FOX FILM por WILLIAM FARNUM.

Sete actos FOX — Cine-melodrama

- PATHE' -

Serie Supreme FOX — Palpitante actualidade

HOJE - A mais palpitante actualidade - HOJE

Humanitario appello contra a fraude, as manobras dos açambarcadores de generos alimenticios, a pressão do capital sobre a miseria do operario

Sete actos dramaticos de plena arte e esforço FOX:

DEFRAUDANDO O PUBLICO

TODOS devem ver este extraordinario espectaculo, em que se:

Prova a luta das moças que trabalham indefezas nas Fabricas.—Desmascara as manobras indecorosas dos AÇAMBARCADORES. — Expõe as condições em que vivem os menores nas Officinas. — Apresenta alguns aspectos da machina da Justiça.—Abre os olhos do PUBLICO, mostrando as necessidades e direitos do povo.

Sugando o povo

Sete actos, tendo como protagonista ENID MARKEY, a heroina de **Civilisação**, e para os quaes a FOX reuniu os maximos esforços, interessando: Autoridades, Associações de Protecção á Infancia, Clero, Negociantes, Economistas.

FANNIE WARD

Amanhã a collecção Pathé Plays apresenta os 5 actos:

O ROUXINOL JAPONEZ

Poetico romance da vida de um geisha no paiz do mysterio, dos sorrisos enygmaticos, das caricias da natureza em flor. A famosa e formosa actriz americana

FANNIE WARD nos bellos templos e nas encantadoras paysagens do **Japão** lendario. O amor desconhecendo obstaculos procurando unir as civilisações do Oriente e do Occidente. — A mais sumptuosa ensecenação auxiliando a mais delicada e perfeita technica e luxo. **Amanhã no CINEMA PATHE', o programma da élite**

✻ CINEMA AVENIDA ✻

HOJE

pela ultima vez, a pellicula de ruidoso exito, um dos mais encantadores papeis da linda

VIVIAN MARTIN

cinco actos de que o espectador jamais se esquece

Os Irmãos Rivaes

PAULINE FREDERICK

emfim, amanhã, em um dos seus mais extraordinarios papeis, a heroina celebre do mago do theatro francez, o grande Victorien Sardou

TOSCA

cinco actos que fazem esquecer todas as anteriores adaptações do drama celebre de Sardou e da opera famosa de Puccini

PAULINE FREDERICK — TOSCA

Amanhã — Amanhã — Amanhã

BREVE, **DOROTHY DALTON** a fascinante, em «**AMA-ME!**»

Cinema IRIS

Empresa J. Cruz Junior - Rua Presidente Wilson, 49 - 51

HOJE — 3 grandes artistas em um programma sensacional — HOJE

FEBO MARI e KELENA MAKOWSKA em

TORMENTO

Grande drama da **Pasquali**, de exclusividade da Agencia PINFILDI

HARRY CAREY - o artista querido em

MÃO DE MESTRE

Empolgante trabalho da **Universal**

Amanhã — Mais dois grandes artistas WILLIAM HART — em **SENHOR NINGUEM** — e FRANKLIN FARNUM, em **SANGUE ESCOSSEZ**

NAS GARRAS DO LEÃO

por MARIE WALCAMP

No dia 15 — QUINTA-FEIRA

Nas Garras do Leão

MARIE WALCAMP

a creadora de muitos papeis em que a temos applaudido, em nenhum se eguala ao que desempenha neste drama de grandes sensações

Nas Garras do Leão

é a epopéa de uma mulher attrahida a ciladas no interior dessa Africa negra, cheia de mysterios, de feras e de perigos.

O maior e o mais bello dos films em series da UNIVERSAL

e o romance das selvas africanas, em que o leão indomavel, o tigre terrivel, o chacal sedento de sangue, o elephante furioso e as demais feras das mattas virgens nos apparecem em completa liberdade.

Marie Walcamp

a artista inegualavel, não os teme e os affronta, com perigo de vida, nestes 18 episodios lindissimos do film.

EPISODIOS

1· Honra de Mulher
2· Féras da Floresta
3· A Rede do Terror
4· O Grito
5· O Documento Secreto
6· A Cellula do Terror
7· O Sorvedouro
8· No Harem
9· A Pendula Humana
10· Entre chammas
11· Procurando a Filha
12· Trahidores
13· O mysterio insondavel
14· Supplicio infernal
15· A Ponte da Fé
16· O Lago do Deserto
17· O Poço
18· O Fim do Pachá

Que serão exhibidos em 9 semanas, ou sejam 2 episodios por semana 25661

AGENCIA GERAL CINEMATOGRAPHICA CLAUDE DARLOT

CINE PALAIS

HOJE — Um programma prodigioso — HOJE

O grande predilecto do publico

WILLIAM S. HART

O destemido «Cow-Boy Gentleman» num dos seus typos do «Far West» americano

APOSTOLO MODERNO

Cinco actos primorosos da "TRIANGLE FILMS", em que por entre scenas impressionantes de aventuras, deslisa suavemente um tocante romance de amor.

Extra programma

AMOR E ARTE

Comedia L K O — em 2 actos

FILM JORNAL

Os grandes factos, os grandes acontecimentos, destacando-se o Campeonato de Football Sul Americano—A chegada das delegações da Argentina, Chile e Uruguay.

✻ CINE PALAIS ✻

Amanhã — :— Amanhã

Um espectaculo sensacional

Um film tendo como principal actor o inesquecivel

Macaco JACK

Numa serie de diabruras que attestam a sua portentosa intelligencia e a sua graça irresistivel.

O SEGREDO DE JACK

Surprehendente trabalho em seis artisticos actos.

Mise-en scène da laureada fabrica Cines de Roma

Ultima creação de **JACK**

O MACACO SABIO

✻ PARISIENSE ✻

Hoje - WILLIAM J. FLYNN

o ex-chefe do Serviço Secreto Americano, apresenta documentos vivos e terriveis da acção sinistra da espionagem tudesca nos Estados Unidos, pouco antes de haver a grande Republica intervindo triumphantemente no conflicto europeu

OS OLHOS DA AGUIA

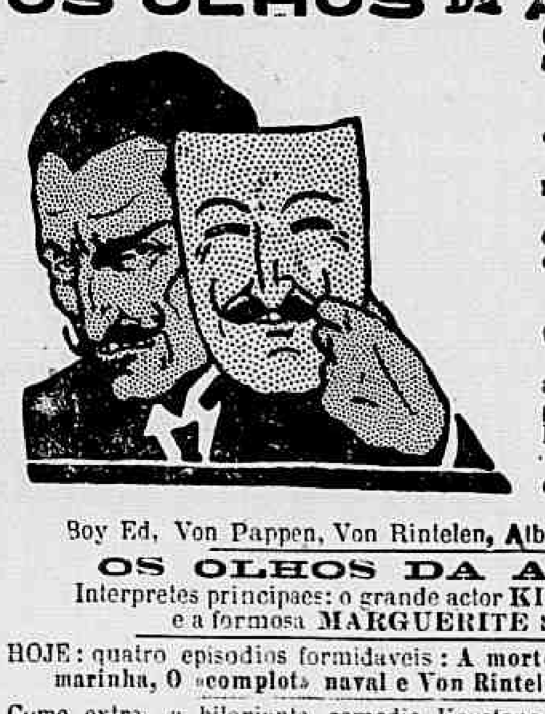

Como a perversidade allemã assombrou o mundo, mettendo a pique o «LUSITANIA», com sacrificio de milhares de vidas. A scena do naufragio do rei dos mares batendo o «record» da emoção na téla.

Os feitos monstruosos do ex-embaixador allemão em Washington, o famoso Conde Bernstoff, e de seus sequazes, entre os quaes os não menos tristemente celebres Boy Ed, Von Pappen, Von Rintelen, Albert e Von Lertz.

OS OLHOS DA AGUIA

Interpretes principaes: o grande actor **KING BAGGOT** e a formosa **MARGUERITE SNOW**

HOJE: quatro episodios formidaveis: **A morte occulta, O baile da marinha, O «complot» naval e Von Rintelen, o destruidor.**

Como extra, a hilariante comedia Keystone, monopolisadora do riso — AMARGO DESTINO.

✻ PARISIENSE ✻

FRANCIS BUSHMAN

E

BEVERLY BAYNE

São na cinematographia americana, dois artistas de rutilo nome, duas celebridades, idolos da America do Norte. Ide vel-os, os creadores extraordinarios de «ROMEU E JULIETA», em uma interpretação de que guardareis inesqueciveis recordações.

Coração Disfarçado

com que a «METRO» a marca suprema inicia agora a sua producção regular no Brazil.

Amanhã no PARISIENSE

Exclusividade da **Agencia Geral Cinematographica Claude Darlot**

Metro Metro Metro Metro Metro Metro

AMERICA - Praça Saenz Peña - Hoje: Justiça Divina. Amanhã: Rolleaux, 17 Serie. Sabbado: O Apostolo Moderno.

MUTILADO